홍보담당관

행정사무감사 목록

요구번호	요 구 내 용	요구 의원	비 고 (페이지)
18	○ 시정홍보 광고수수료(광고비) 집행 내역 - 언론기관별, 기간, 건수, 월별 집행 내역, 홍보내용 등 ○ 시정홍보 광고비 집행 현황 및 배분 기준 - 언론기관별·매체유형별·광고유형별·월별 광고비 집행 내역 - 광고 대상 언론기관 광고비 배분 기준 - 광고비 집행 내역 공개 여부 - 광고대행 계약 현황 및 대행수수료 지급 내역	이경화 의원 김애란 의원 이국찬 의원 이 만 의원	1
19	○ 어르신을 위한 「큰 글자 서산소식」 발행 관련 - 호응도 조사결과보고서 및 실시결과에 따른 만족도 결과보고서 / 발행업체, 집행내역	이국찬 의원	36
20	○ 다큐멘터리·방송프로그램 제작 지원 - 제작명, 제작기간, 제작(지원)금액, 방송사(제작사), 방영일자, 제작내용	이정수 의원	38
21	○ SNS 홍보와 관련 - SNS 홍보 실적 및 운영 현황 - 채널별 구독자 수, 조회수, 반응 데이터 - SNS 콘텐츠 제작 및 운영 관련 외주 용역 현황, 대행사 내역 - SNS 홍보 사업비를 가장 많이 지출한 예산과 사업성과 데이터	김애란 의원 조동식 의원 이 만 의원	41
228 (공통)	○ 공용차량 중 임차차량 임차료 집행 현황 - 임차 공용차량의 임차계약 및 임차료 집행내역	이국찬 의원	45
229 (공통)	○ 최근 3년간 부서별 불용액: 1천만 원 이상 - 사업명, 예산, 집행, 불용, 사유	이 만 의원	46
236 (공통)	○ 각 부서별 소관 위원회 - 연간 회의 개최 일수/횟수, 위원회 위원 인원 - 회의 수당 지급 내역(총액)	이국찬 의원	48

요구 번호	18

작성자 : 지방행정 6급 맹상미(☎2054)
지방행정 7급 김동신(☎2121)
팀 장 : 홍보팀장 임원빈(☎3226)
방송홍보팀장 안선우(☎2101)
확인자 : 홍보담당관 김덕제(☎2208)

□ 요구내용

○ 시정홍보 광고수수료(광고비) 집행 내역
- 언론기관별, 기간, 건수, 월별 집행 내역, 홍보내용 등

○ 시정홍보 광고비 집행 현황 및 배분 기준(2023년 ~ 현재)
- 언론기관별·매체유형별·광고유형별·월별 광고비 집행 내역
- 광고 대상 언론기관 광고비 배분 기준(내부 지침·산정 근거 포함)
- 광고비 집행 내역 공개 여부
- 광고대행 계약 현황 및 대행수수료 지급 내역

□ 답변내용

○ 시정홍보 광고수수료(광고비) 집행 내역

○ 신문사 광고비 집행 내역
- 2023년: 2쪽 ~ 10쪽
- 2024년: 11쪽 ~ 19쪽
- 2025년: 20쪽 ~ 28쪽
- 2026년: 29쪽 ~ 33쪽

○ 방송사 광고비 집행 내역(34쪽 ~ 35쪽)

○ 신문사 광고비 집행 내역

- 2023년(2쪽 ~ 10쪽)

연번	연월일	언론사명	홍보목적	지출금액(천원)	광고유형
계		**250건**		**460,000**	
1	2023-01-05	충청타임즈	다시 뛰는 서산	1,100	인쇄
2	2023-01-05	코리아포스트	다시 뛰는 서산	2,200	인터넷
3	2023-01-05	금강일보	다시 뛰는 서산	2,200	인쇄
4	2023-01-05	뉴스포탈	다시 뛰는 서산	1,100	인터넷
5	2023-01-05	중도일보	다시 뛰는 서산	3,300	인쇄
6	2023-01-09	중앙매일	다시 뛰는 서산	3,300	인쇄
7	2023-01-09	충남뉴스통신	다시 뛰는 서산	1,100	인터넷
8	2023-01-11	중부매일	다시 뛰는 서산	3,300	인쇄
9	2023-01-11	충청투데이	다시 뛰는 서산	3,300	인쇄
10	2023-01-11	충청신문	다시 뛰는 서산	3,300	인쇄
11	2023-01-11	충청투데이	서산여행	1,100	인쇄
12	2023-01-13	대전일보	다시 뛰는 서산	3,300	인쇄
13	2023-01-16	서울일보	다시 뛰는 서산	2,200	인쇄
14	2023-01-16	지방시대	서산여행	3,300	인쇄
15	2023-01-16	충청일보	다시 뛰는 서산	2,200	인쇄
16	2023-01-17	연합뉴스	다시 뛰는 서산	2,200	인터넷
17	2023-01-18	국제뉴스	다시 뛰는 서산	2,200	인터넷
18	2023-01-18	내외뉴스통신	다시 뛰는 서산	1,100	인터넷
19	2023-01-18	뉴스1	다시 뛰는 서산	2,200	인터넷
20	2023-01-18	대전투데이	다시 뛰는 서산	2,200	인쇄
21	2023-01-18	동양일보	다시 뛰는 서산	2,200	인쇄
22	2023-01-18	충남일보	다시 뛰는 서산	2,200	인쇄
23	2023-01-18	충청매일	다시 뛰는 서산	2,200	인쇄
24	2023-01-18	투데이충남	다시 뛰는 서산	2,200	인쇄
25	2023-01-18	매일일보	다시 뛰는 서산	2,200	인쇄

연번	연월일	언론사명	홍보목적	지출금액(천원)	광고유형
26	2023-01-18	신아일보	다시 뛰는 서산	2,200	인쇄
27	2023-01-18	아시아일보	다시 뛰는 서산	2,200	인쇄
28	2023-01-18	아시아투데이	다시 뛰는 서산	2,200	인쇄
29	2023-01-18	전국매일	다시 뛰는 서산	2,200	인쇄
30	2023-01-18	CTN	다시 뛰는 서산	2,200	인터넷
31	2023-01-18	DCN	다시 뛰는 서산	1,100	인터넷
32	2023-01-18	굿뉴스서산	다시 뛰는 서산	1,100	인터넷
33	2023-01-18	굿모닝충청	다시 뛰는 서산	2,200	인터넷
34	2023-01-18	글로벌뉴스충청	다시 뛰는 서산	1,100	인터넷
35	2023-01-18	내포시대	다시 뛰는 서산	2,200	인터넷
36	2023-01-18	뉴스충청인	다시 뛰는 서산	1,100	인터넷
37	2023-01-18	뉴스프리존	다시 뛰는 서산	1,100	인터넷
38	2023-01-18	한국아이닷컴	다시 뛰는 서산	2,200	인터넷
39	2023-01-18	디트뉴스	다시 뛰는 서산	2,200	인터넷
40	2023-01-18	서산뉴스	다시 뛰는 서산	1,100	인터넷
41	2023-01-18	서산인터넷	다시 뛰는 서산	1,100	인터넷
42	2023-01-18	서산태안신문	다시 뛰는 서산	1,100	인터넷
43	2023-01-18	서산포스트	다시 뛰는 서산	2,200	인터넷
44	2023-01-18	충남뉴스큐미디어	다시 뛰는 서산	1,100	인터넷
45	2023-01-18	충남인터넷	다시 뛰는 서산	1,100	인터넷
46	2023-01-18	충청뉴스	다시 뛰는 서산	1,100	인터넷
47	2023-01-18	충청뉴스라인	다시 뛰는 서산	1,100	인터넷
48	2023-01-18	콘티비방송	다시 뛰는 서산	1,100	인터넷
49	2023-01-18	교육타임즈	다시 뛰는 서산	1,100	인쇄
50	2023-01-18	법률신문	다시 뛰는 서산	2,200	인쇄
51	2023-01-18	서산시대	다시 뛰는 서산	2,200	인쇄
52	2023-01-18	서산신문	다시 뛰는 서산	2,200	인쇄
53	2023-01-18	서산타임즈	다시 뛰는 서산	2,200	인쇄

연번	연월일	언론사명	홍보목적	지출금액(천원)	광고유형
54	2023-01-18	서해안신문	다시 뛰는 서산	1,100	인쇄
55	2023-01-18	충남농어민신문	다시 뛰는 서산	1,100	인쇄
56	2023-01-18	충남포커스	다시 뛰는 서산	1,100	인쇄
57	2023-01-26	지방정부 TVu	다시 뛰는 서산	2,200	인터넷
58	2023-02-02	대전일보	서산여행 떠나요	3,300	인쇄
59	2023-02-02	충청타임즈	다시 뛰는 서산	2,200	인쇄
60	2023-02-06	대전일보	교통약자	1,100	인쇄
61	2023-02-06	충청투데이	교통약자	1,100	인쇄
62	2023-02-24	중도일보	서산 대표 관광명소	3,300	인쇄
63	2023-02-24	충남인터넷	서산 대표 관광명소	1,100	인터넷
64	2023-02-24	금강춘추	여행이 주는 행복	3,300	인쇄
65	2023-03-02	충남일보	서산여행	2,200	인쇄
66	2023-03-02	충청일보	서산여행	2,200	인쇄
67	2023-03-08	충청타임즈	서산여행	2,200	인쇄
68	2023-03-08	충청투데이	서산여행	3,300	인쇄
69	2023-03-08	굿뉴스서산	서산여행	1,100	인쇄
70	2023-03-08	글로벌뉴스충청	서산여행	2,200	인터넷
71	2023-03-08	아시아일보	서산여행	2,200	인쇄
72	2023-03-13	전국매일	서산여행	2,200	인쇄
73	2023-03-13	법률신문	서산여행	2,200	인쇄
74	2023-03-13	코리아인경제신문	서산여행	1,100	인쇄
75	2023-03-13	서산시대	서산관광	2,200	인쇄
76	2023-03-15	국제뉴스	서산 대표 관광명소	2,200	인터넷
77	2023-03-15	서울일보	서산 대표 관광명소	2,200	인쇄
78	2023-03-15	충청신문	서산 대표 관광명소	2,200	인쇄
79	2023-03-15	뉴스프리존	서산 대표 관광명소	2,200	인터넷
80	2023-03-15	대전일보	서산 대표 관광명소	3,300	인쇄
81	2023-03-21	내포시대	서산 대표 관광명소	2,200	인터넷

연번	연월일	언론사명	홍보목적	지출금액(천원)	광고유형
82	2023-03-21	한국아이닷컴	서산 대표 관광명소	3,300	인터넷
83	2023-03-24	뉴스1	서산 대표 관광명소	2,200	인터넷
84	2023-03-29	충청신문	서산으로 떠나보자	3,300	인쇄
85	2023-03-29	충청투데이	서산으로 떠나보자	3,300	인쇄
86	2023-03-31	중앙매일	서산으로 떠나보자	1,100	인쇄
87	2023-03-31	뉴스충청인	서산으로 떠나보자	2,200	인터넷
88	2023-03-31	투데이충남	서산으로 떠나보자	2,200	인쇄
89	2023-03-31	서해안신문	서산으로 떠나보자	2,200	인쇄
90	2023-04-05	서산인터넷	서산으로 떠나보자	2,200	인터넷
91	2023-04-06	디트뉴스	서산으로 떠나보자	2,200	인터넷
92	2023-04-06	중부매일	서산으로 떠나보자	3,300	인쇄
93	2023-04-13	CTN	서산으로 떠나보자	1,100	인터넷
94	2023-04-17	연합뉴스	서산으로 떠나보자	2,200	인터넷
95	2023-04-17	금강일보	서산으로 떠나보자	2,200	인쇄
96	2023-04-17	중도일보	서산으로 떠나보자	3,300	인쇄
97	2023-04-17	충청타임즈	서산으로 떠나보자	1,100	인쇄
98	2023-04-17	충청뉴스	서산으로 떠나보자	2,200	인터넷
99	2023-04-25	대전일보	서산으로 떠나보자	3,300	인쇄
100	2023-04-25	한국뉴스종합	서산으로 떠나보자	3,300	인터넷
101	2023-04-26	충청투데이	서산으로 떠나보자	3,300	인쇄
102	2023-04-28	동양일보	서산으로 떠나보자	2,200	인쇄
103	2023-05-09	충청타임즈	서산으로 떠나요	1,100	인쇄
104	2023-05-10	대전투데이	서산으로 떠나요	2,200	인쇄
105	2023-05-10	신아일보	서산으로 떠나요	2,200	인쇄
106	2023-05-10	서산신문	서산으로 떠나요	1,100	인쇄
107	2023-05-11	동양일보	산불 예방 캠페인	1,100	인쇄
108	2023-05-11	충청일보	에너지 절약캠페인	1,100	인쇄
109	2023-05-18	굿뉴스서산	서산으로 떠나요	2,200	인터넷

연번	연월일	언론사명	홍보목적	지출금액(천원)	광고유형
110	2023-05-18	충남농어민신문	서산으로 떠나요	1,100	인쇄
111	2023-05-24	뉴스1	서산으로 떠나요	2,200	인터넷
112	2023-05-24	매일일보	서산으로 떠나요	2,200	인쇄
113	2023-05-24	중도일보	여행이 주는 행복	3,300	인쇄
114	2023-05-24	한국뉴스종합	서산으로 떠나요	2,200	인터넷
115	2023-06-08	충청투데이	서산으로 구경오세요	3,300	인쇄
116	2023-06-08	CTN	서산으로 구경오세요	1,100	인터넷
117	2023-06-14	충청신문	서산으로 함께 떠나요	2,200	인쇄
118	2023-06-14	전국매일	서산으로 함께 떠나요	1,100	인쇄
119	2023-06-14	굿모닝충청	서산으로 함께 떠나요	2,200	인터넷
120	2023-06-14	대전일보	서산으로 함께 떠나요	3,300	인쇄
121	2023-06-20	월간 리더스	서산여행	4,400	인쇄
122	2023-06-20	충효예신문	즐기자 서산의 축제	1,100	인쇄
123	2023-06-21	서산타임즈	즐기자 서산의 축제	2,200	인쇄
124	2023-06-23	아시아투데이	즐기자 서산의 축제	2,200	인쇄
125	2023-06-23	콘티비방송	즐기자 서산의 축제	1,100	인터넷
126	2023-07-02	충청타임즈	즐기자 서산의 축제	1,100	인쇄
127	2023-07-02	디트뉴스	즐기자 서산의 축제	2,200	인터넷
128	2023-07-02	서산포스트	즐기자 서산의 축제	3,300	인터넷
129	2023-07-02	DCN	즐기자 서산의 축제	1,100	인터넷
130	2023-07-05	충청매일	즐기자 서산의 축제	2,200	인쇄
131	2023-07-05	충청신문	즐기자 서산의 축제	1,100	인쇄
132	2023-07-05	충청뉴스라인	즐기자 서산의 축제	1,100	인터넷
133	2023-07-05	서산태안신문	즐기자 서산의 축제	1,100	인터넷
134	2023-07-05	교육타임즈	즐기자 서산의 축제	1,100	인쇄
135	2023-07-05	중앙매일	즐기자 서산의 축제	2,200	인쇄
136	2023-07-05	글로벌뉴스충청	즐기자 서산의 축제	2,200	인터넷
137	2023-07-07	한국아이닷컴	즐기자 서산의 축제	2,200	인터넷

연번	연월일	언론사명	홍보목적	지출금액(천원)	광고유형
138	2023-07-11	월간 중앙	서산여행	3,300	인쇄
139	2023-07-17	뉴스프리존	서산여행	2,200	인터넷
140	2023-07-18	충남일보	서산여행	1,100	인쇄
141	2023-07-25	대전투데이	서산으로 함께 떠나요	1,100	인터넷
142	2023-07-27	국제뉴스	서산으로 함께 떠나요	1,100	인터넷
143	2023-07-27	금강일보	서산으로 함께 떠나요	1,100	인쇄
144	2023-07-27	중도일보	서산으로 함께 떠나요	2,200	인쇄
145	2023-08-02	내포시대	서산으로 함께 떠나요	1,100	인터넷
146	2023-08-02	뉴스메이커	서산으로 함께 떠나요	1,100	인터넷
147	2023-08-02	굿뉴스서산	서산으로 함께 떠나요	1,100	인터넷
148	2023-08-02	뉴스프리존	서산으로 함께 떠나요	2,200	인터넷
149	2023-08-07	굿모닝충청	서산으로 함께 떠나요	1,100	인터넷
150	2023-08-08	연합뉴스	서산으로 함께 떠나요	2,200	인터넷
151	2023-08-14	충청매일	서산으로 함께 떠나요	1,100	인쇄
152	2023-08-14	CTN	서산으로 함께 떠나요	1,100	인터넷
153	2023-08-17	중도일보	서산으로 함께 떠나요	2,200	인쇄
154	2023-08-17	중부매일	서산으로 함께 떠나요	2,200	인쇄
155	2023-08-18	신아일보	서산으로 함께 떠나요	2,200	인쇄
156	2023-08-21	충청매일	서산으로 함께 떠나요	2,200	인쇄
157	2023-08-30	국제뉴스	서산 대표 관광명소	2,200	인터넷
158	2023-08-30	내외뉴스통신	서산 대표 관광명소	1,100	인터넷
159	2023-08-30	뉴스1	서산 대표 관광명소	1,100	인터넷
160	2023-08-30	연합뉴스	서산 대표 관광명소	2,200	인터넷
161	2023-08-30	금강일보	서산 대표 관광명소	2,200	인쇄
162	2023-08-30	대전일보	서산 대표 관광명소	4,400	인쇄
163	2023-08-30	대전투데이	서산 대표 관광명소	2,200	인쇄
164	2023-08-30	동양일보	서산 대표 관광명소	2,200	인쇄
165	2023-08-30	중도일보	서산 대표 관광명소	3,300	인쇄

연번	연월일	언론사명	홍보목적	지출금액(천원)	광고유형
166	2023-08-30	중앙매일	서산 대표 관광명소	1,100	인쇄
167	2023-08-30	충남일보	서산 대표 관광명소	2,200	인쇄
168	2023-08-30	충청신문	서산 대표 관광명소	1,100	인쇄
169	2023-08-30	충청일보	서산 대표 관광명소	1,100	인쇄
170	2023-08-30	충청투데이	서산 대표 관광명소	2,200	인쇄
171	2023-08-30	투데이충남	서산 대표 관광명소	1,100	인쇄
172	2023-08-30	매일일보	서산 대표 관광명소	1,100	인쇄
173	2023-08-30	서울일보	서산 대표 관광명소	1,100	인쇄
174	2023-08-30	아시아일보	서산 대표 관광명소	1,100	인쇄
175	2023-08-30	아시아투데이	서산 대표 관광명소	1,100	인쇄
176	2023-08-30	전국매일	서산 대표 관광명소	1,100	인쇄
177	2023-08-30	CTN	서산 대표 관광명소	1,100	인터넷
178	2023-08-30	DCN	서산 대표 관광명소	1,100	인터넷
179	2023-08-30	굿뉴스서산	서산 대표 관광명소	1,100	인터넷
180	2023-08-30	글로벌뉴스충청	서산 대표 관광명소	1,100	인터넷
181	2023-08-30	내포시대	서산 대표 관광명소	1,100	인터넷
182	2023-08-30	뉴스프리존	서산 대표 관광명소	1,100	인터넷
183	2023-08-30	디트뉴스	서산 대표 관광명소	2,200	인터넷
184	2023-08-30	서산인터넷	서산 대표 관광명소	1,100	인터넷
185	2023-08-30	서산태안신문	서산 대표 관광명소	1,100	인터넷
186	2023-08-30	서산포스트	서산 대표 관광명소	2,200	인터넷
187	2023-08-30	충남뉴스통신	서산 대표 관광명소	1,100	인터넷
188	2023-08-30	충청뉴스	서산 대표 관광명소	1,100	인터넷
189	2023-08-30	충청뉴스라인	서산 대표 관광명소	2,200	인터넷
190	2023-08-30	콘티비방송	서산 대표 관광명소	1,100	인터넷
191	2023-08-30	한국아이닷컴	서산 대표 관광명소	2,200	인터넷
192	2023-08-30	교육타임즈	서산 대표 관광명소	1,100	인쇄
193	2023-08-30	법률신문	서산 대표 관광명소	2,200	인쇄

연번	연월일	언론사명	홍보목적	지출금액(천원)	광고유형
194	2023-08-30	서산시대	서산 대표 관광명소	2,200	인쇄
195	2023-08-30	서산타임즈	서산 대표 관광명소	2,200	인쇄
196	2023-08-30	서해안신문	서산 대표 관광명소	2,200	인쇄
197	2023-08-30	충남농어민신문	서산 대표 관광명소	1,100	인쇄
198	2023-08-30	충남포커스	서산 대표 관광명소	1,100	인쇄
199	2023-09-05	주간서산신문	서산 대표 관광명소	1,100	인쇄
200	2023-09-21	코리아포스트	서산으로 함께 떠나요	3,300	인터넷
201	2023-10-13	중도일보	서산으로 함께 떠나요	2,200	인쇄
202	2023-10-13	국제뉴스	서산으로 함께 떠나요	1,100	인터넷
203	2023-10-16	동양일보	서산국화축제	1,100	인쇄
204	2023-10-16	목요언론	서산국화축제	1,100	인쇄
205	2023-10-18	대전일보	서산국화축제	5,500	인쇄
206	2023-10-18	디트뉴스	서산국화축제	1,100	인터넷
207	2023-10-24	충남포커스	서산국화축제	1,100	인쇄
208	2023-11-01	아시아투데이	서산대표관광명소	1,100	인쇄
209	2023-11-01	서울일보	서산대표관광명소	1,100	인쇄
210	2023-11-08	글로벌뉴스충청	서산대표관광명소	1,100	인터넷
211	2023-11-10	굿모닝충청	서산대표관광명소	1,100	인터넷
212	2023-11-10	굿뉴스서산	서산대표관광명소	1,100	인터넷
213	2023-11-21	충남일보	서산대표관광명소	1,100	인쇄
214	2023-11-21	충청일보	서산대표관광명소	1,100	인쇄
215	2023-11-22	법률신문	서산대표관광명소	2,200	인쇄
216	2023-11-23	서울일보	서산대표관광명소	1,100	인쇄
217	2023-10-18	뉴스21	서산국화축제	1,100	인터넷
218	2023-10-18	뉴스티앤티	서산국화축제	1,100	인터넷
219	2023-11-21	디트뉴스	서산대표관광명소	1,100	인터넷
220	2023-12-06	서산타임즈	서산대표관광명소	1,200	인쇄
221	2023-12-06	연합뉴스	서산대표관광명소	2,200	인터넷

연번	연월일	언론사명	홍보목적	지출금액(천원)	광고유형
222	2023-12-06	시사경제신문	서산대표관광명소	3,300	인쇄
223	2023-10-17	대전세종충남기자협회	서산국화축제	2,000	인터넷
224	2023-12-06	뉴시스	서산대표관광명소	1,000	인터넷
225	2023-12-06	뉴스1	서산대표관광명소	1,000	인터넷
226	2023-12-06	중앙매일	서산대표관광명소	1,000	인쇄
227	2023-12-06	충남일보	서산대표관광명소	1,000	인쇄
228	2023-12-06	충청타임즈	서산대표관광명소	1,000	인쇄
229	2023-12-06	매일일보	서산대표관광명소	1,000	인쇄
230	2023-12-06	주간서산신문	서산대표관광명소	1,000	인쇄
231	2023-12-06	뉴스프리존	서산대표관광명소	1,000	인터넷
232	2023-12-06	내외뉴스통신	서산으로 함께 떠나요	1,100	인터넷
233	2023-12-06	금강일보	서산으로 함께 떠나요	1,100	인쇄
234	2023-12-06	대전일보	서산으로 함께 떠나요	3,300	인쇄
235	2023-12-06	대전투데이	서산으로 함께 떠나요	2,200	인쇄
236	2023-12-06	중부매일	서산으로 함께 떠나요	2,200	인쇄
237	2023-12-06	중앙매일	서산으로 함께 떠나요	1,100	인쇄
238	2023-12-06	충청투데이	서산으로 함께 떠나요	2,200	인쇄
239	2023-12-06	투데이충남	서산으로 함께 떠나요	2,200	인쇄
240	2023-12-06	아시아일보	서산으로 함께 떠나요	1,100	인쇄
241	2023-12-06	전국매일	서산으로 함께 떠나요	1,100	인쇄
242	2023-12-06	DCN	서산으로 함께 떠나요	1,100	인터넷
243	2023-12-06	뉴스포탈	서산으로 함께 떠나요	1,100	인터넷
244	2023-12-06	서산당진태안인터넷	서산으로 함께 떠나요	1,100	인터넷
245	2023-12-06	서산포스트	서산으로 함께 떠나요	1,100	인터넷
246	2023-12-06	충남뉴스큐미디어	서산으로 함께 떠나요	1,100	인터넷
247	2023-12-06	충청뉴스라인	서산으로 함께 떠나요	2,200	인터넷
248	2023-12-06	한국아이닷컴	서산으로 함께 떠나요	2,200	인터넷
249	2023-12-06	서산시대	서산으로 함께 떠나요	2,200	인터넷
250	2023-12-06	서해안신문	서산으로 함께 떠나요	1,100	인쇄

- 2024년(11쪽 ~ 19쪽)

연번	연월일	언론사명	홍보목적	지출금액(천원)	광고유형
계		**242건**		**459,800**	
1	2024-01-18	중앙매일	서산으로함께 떠나요	3,300	인쇄
2	2024-01-18	중도일보	서산으로함께 떠나요	3,300	인쇄
3	2024-01-18	금강일보	서산으로함께 떠나요	2,200	인쇄
4	2024-01-18	중부매일	서산으로함께 떠나요	3,300	인쇄
5	2024-01-22	충청투데이	서산으로함께 떠나요	3,300	인쇄
6	2024-01-22	충남일보	서산으로함께 떠나요	2,200	인쇄
7	2024-01-22	뉴스포탈	서산으로함께 떠나요	1,100	인터넷
8	2024-01-26	서산타임즈	서산으로함께 떠나요	2,200	인쇄
9	2024-01-26	굿모닝충청	서산으로함께 떠나요	2,200	인터넷
10	2024-01-26	시사저널	서산으로함께 떠나요	2,200	인터넷
11	2024-01-29	충청타임즈	서산대표관광명소	1,100	인쇄
12	2024-01-29	충청신문	서산대표관광명소	1,100	인쇄
13	2024-01-29	충남뉴스통신	서산대표관광명소	1,100	인터넷
14	2024-01-29	대전일보	서산대표관광명소	3,300	인쇄
15	2024-01-29	서울일보	서산대표관광명소	2,200	인쇄
16	2024-01-29	충청일보	서산대표관광명소	2,200	인쇄
17	2024-01-29	지방시대	서산대표관광명소	3,300	인쇄
18	2024-01-29	연합뉴스	서산대표관광명소	2,200	인터넷
19	2024-01-29	국제뉴스	서산대표관광명소	2,200	인터넷
20	2024-01-29	내외뉴스통신	서산대표관광명소	1,100	인터넷
21	2024-01-29	대전투데이	서산대표관광명소	2,200	인쇄
22	2024-01-29	동양일보	서산대표관광명소	1,100	인쇄
23	2024-01-29	충청매일	서산대표관광명소	2,200	인쇄
24	2024-01-29	투데이충남	서산대표관광명소	2,200	인쇄
25	2024-01-29	매일일보	서산대표관광명소	2,200	인쇄

연번	연월일	언론사명	홍보목적	지출금액(천원)	광고유형
26	2024-01-29	신아일보	서산대표관광명소	2,200	인쇄
27	2024-01-29	아시아일보	서산대표관광명소	2,200	인쇄
28	2024-01-29	아시아투데이	서산대표관광명소	2,200	인쇄
29	2024-01-29	전국매일	서산대표관광명소	2,200	인쇄
30	2024-01-29	CTN	서산대표관광명소	2,200	인터넷
31	2024-01-29	DCN	서산대표관광명소	1,100	인터넷
32	2024-01-29	굿뉴스서산	서산대표관광명소	1,100	인터넷
33	2024-01-29	글로벌뉴스충청	서산대표관광명소	1,100	인터넷
34	2024-01-29	내포시대	서산대표관광명소	1,100	인터넷
35	2024-01-29	뉴스충청인	서산대표관광명소	1,100	인터넷
36	2024-01-29	뉴스프리존	서산대표관광명소	1,100	인터넷
37	2024-01-29	한국아이닷컴	서산대표관광명소	2,200	인터넷
38	2024-01-29	디트뉴스	서산대표관광명소	2,200	인터넷
39	2024-01-29	서산뉴스	서산대표관광명소	1,100	인터넷
40	2024-01-29	서산당진태안인터넷	서산대표관광명소	1,100	인터넷
41	2024-01-29	서산태안신문	서산대표관광명소	1,100	인터넷
42	2024-01-29	서산포스트	서산대표관광명소	2,200	인터넷
43	2024-01-29	충남뉴스큐미디어	서산대표관광명소	1,100	인터넷
44	2024-01-29	충남인터넷	서산대표관광명소	1,100	인터넷
45	2024-01-29	충청뉴스	서산대표관광명소	1,100	인터넷
46	2024-01-29	충청뉴스라인	서산대표관광명소	1,100	인터넷
47	2024-01-29	콘티비방송	서산대표관광명소	1,100	인터넷
48	2024-01-29	법률신문	서산대표관광명소	2,200	인쇄
49	2024-01-29	주간서산신문	서산대표관광명소	2,200	인쇄
50	2024-01-29	서해안신문	서산대표관광명소	1,100	인쇄
51	2024-01-29	충남농어민신문	서산대표관광명소	1,100	인쇄
52	2024-01-29	충남포커스	서산대표관광명소	1,100	인쇄

연번	연월일	언론사명	홍보목적	지출금액(천원)	광고유형
53	2024-01-29	교육타임즈	서산대표관광명소	1,100	인쇄
54	2024-01-29	지방정부 TVu	서산대표관광명소	4,400	인쇄
55	2024-02-16	충청일보	서산대표관광명소	2,200	인쇄
56	2024-02-16	금강일보	서산대표관광명소	2,200	인쇄
57	2024-02-21	서울일보	서산대표관광명소	2,200	인쇄
58	2024-02-21	뉴스21	서산대표관광명소	1,100	인터넷
59	2024-02-26	내포시대	서산대표관광명소	1,100	인터넷
60	2024-02-26	충청투데이	서산대표관광명소	2,200	인쇄
61	2024-02-26	신아일보	서산대표관광명소	1,100	인쇄
62	2024-02-28	대전일보	서산대표관광명소	3,300	인쇄
63	2024-03-05	아시아일보	서산대표관광명소	2,200	인쇄
64	2024-03-05	충남일보	서산대표관광명소	5,500	인쇄
65	2024-03-08	국제뉴스	서산대표관광명소	2,200	인터넷
66	2024-03-08	전국매일	서산대표관광명소	2,200	인쇄
67	2024-03-12	충청타임즈	서산대표관광명소	2,200	인쇄
68	2024-03-12	충남인터넷	서산대표관광명소	1,100	인터넷
69	2024-03-13	충청투데이	서산대표관광명소	3,300	인쇄
70	2024-03-13	충청뉴스	서산대표관광명소	1,100	인터넷
71	2024-03-18	투데이충남	서산대표관광명소	3,300	인쇄
72	2024-03-18	뉴스프리존	서산대표관광명소	2,200	인터넷
73	2024-03-18	뉴시스	서산대표관광명소	1,100	인터넷
74	2024-03-18	뉴스티앤티	서산대표관광명소	1,100	인터넷
75	2024-03-18	충청매일	서산대표관광명소	2,200	인쇄
76	2024-03-18	글로벌뉴스충청	서산대표관광명소	2,200	인터넷
77	2024-03-22	대전일보	서산으로함께 떠나요	2,200	인쇄
78	2024-03-22	굿뉴스서산	서산으로함께 떠나요	2,200	인터넷
79	2024-03-26	뉴스충청인	서산으로함께 떠나요	2,200	인터넷

연번	연월일	언론사명	홍보목적	지출금액(천원)	광고유형
80	2024-03-26	한국뉴스종합	서산대표관광명소	2,200	인터넷
81	2024-03-29	금강일보	서산대표관광명소	2,200	인쇄
82	2024-03-29	서산타임즈	서산대표관광명소	2,200	인쇄
83	2024-04-02	국토저널	서산대표관광명소	1,100	인터넷
84	2024-04-08	시사저널	서산으로함께 떠나요	2,200	인터넷
85	2024-04-08	CTN	서산으로함께 떠나요	2,200	인터넷
86	2024-04-08	연합뉴스	서산으로함께 떠나요	2,200	인터넷
87	2024-04-08	충청투데이	서산으로함께 떠나요	2,200	인쇄
88	2024-04-16	중부매일	서산으로함께 떠나요	2,200	인쇄
89	2024-04-16	중앙매일	서산으로함께 떠나요	2,200	인쇄
90	2024-04-16	중부매일	서산으로함께 떠나요	2,200	인쇄
91	2024-04-16	법률신문	서산으로함께 떠나요	2,200	인쇄
92	2024-04-19	충청신문	서산으로함께 떠나요	2,200	인쇄
93	2024-04-22	중부매일	서산으로함께 떠나요	1,100	인쇄
94	2024-04-25	서울일보	서산으로함께 떠나요	2,200	인쇄
95	2024-04-25	서산당진태안인터넷	서산으로함께 떠나요	2,200	인터넷
96	2024-04-25	중도일보	서산으로함께 떠나요	3,300	인쇄
97	2024-04-25	주간서산신문	서산으로함께 떠나요	2,200	인쇄
98	2024-04-25	서산타임즈	서산으로함께 떠나요	2,200	인쇄
99	2024-04-30	한국아이닷컴	서산으로함께 떠나요	3,300	인터넷
100	2024-04-30	서해안신문	서산으로함께 떠나요	2,200	인쇄
101	2024-05-07	대전투데이	서산으로함께 떠나요	2,200	인쇄
102	2024-05-20	신아일보	서산으로함께 떠나요	1,100	인쇄
103	2024-05-20	충청투데이	서산으로함께 떠나요	2,200	인쇄
104	2024-05-21	대전일보	서산으로함께 떠나요	3,300	인쇄
105	2024-05-21	매일일보	서산으로함께 떠나요	2,200	인쇄
106	2024-05-23	코리아인경제신문	서산으로함께 떠나요	1,100	인터넷

연번	연월일	언론사명	홍보목적	지출금액(천원)	광고유형
107	2024-05-23	뉴스프리존	서산으로함께 떠나요	2,200	인터넷
108	2024-05-24	교육타임즈	서산으로함께 떠나요	1,100	인쇄
109	2024-05-28	충청타임즈	충청남도민체육대회	2,200	인쇄
110	2024-05-28	충청일보	충청남도민체육대회	2,200	인쇄
111	2024-05-31	로컬투데이	팔봉산감자축제	2,200	인터넷
112	2024-06-03	미디어아이	팔봉산감자축제	1,100	인터넷
113	2024-06-10	충남농어민신문	팔봉산감자축제	2,200	인쇄
114	2024-06-11	파이낸스뉴스	팔봉산감자축제	2,200	인터넷
115	2024-06-13	중도일보	서산여행	3,300	인쇄
116	2024-06-13	시사저널	서산여행	2,200	인터넷
117	2024-06-14	글로벌뉴스충청	팔봉산감자축제	2,200	인터넷
118	2024-06-19	전국매일	서산6쪽마늘축제	1,100	인쇄
119	2024-06-19	대전일보	서산6쪽마늘축제	3,300	인쇄
120	2024-06-19	충청투데이	서산6쪽마늘축제	3,300	인쇄
121	2024-06-19	금강일보	서산6쪽마늘축제	1,100	인쇄
122	2024-06-24	대전일보	서산6쪽마늘축제	3,300	인쇄
123	2024-06-24	중도일보	서산6쪽마늘축제	6,600	인쇄
124	2024-06-24	아시아투데이	서산6쪽마늘축제	2,200	인쇄
125	2024-06-24	콘티비방송	서산6쪽마늘축제	1,100	인터넷
126	2024-06-24	서산포스트	서산6쪽마늘축제	2,200	인터넷
127	2024-06-27	국제뉴스	전국 농악 명인대회	2,200	인터넷
128	2024-07-03	서산포스트	서산여행	3,300	인터넷
129	2024-07-03	국회의정저널	서산여행	2,200	인쇄
130	2024-07-05	CTN	서산여행	2,200	인터넷
131	2024-07-05	충청신문	서산여행	3,300	인쇄
132	2024-07-05	굿모닝충청	서산여행	2,200	인터넷
133	2024-07-05	중앙매일	서산여행	2,200	인쇄

연번	연월일	언론사명	홍보목적	지출금액(천원)	광고유형
134	2024-07-05	충청타임즈	서산여행	2,200	인쇄
135	2024-07-09	월간 중앙	서산여행	3,300	인쇄
136	2024-07-11	뉴데일리	서산여행	2,200	인쇄
137	2024-07-12	굿뉴스서산	여름테마파크, 야외물놀이장	2,200	인터넷
138	2024-07-23	중도일보	서산시장배 국제유소년 축구대회	2,200	인쇄
139	2024-07-23	충청매일	서산시장배 국제유소년 축구대회	2,200	인쇄
140	2024-07-29	서울일보	서산여행	1,100	인쇄
141	2024-07-31	전국매일	서산여행	1,100	인쇄
142	2024-07-31	충남뉴스통신	서산여행	1,100	인터넷
143	2024-07-31	충청투데이	서산여행	2,200	인쇄
144	2024-08-07	충청일보	삼길포우럭축제	1,100	인쇄
145	2024-08-12	글로벌뉴스충청	삼길포우럭축제	1,100	인터넷
146	2024-08-14	탐사2580	삼길포우럭축제	1,100	인터넷
147	2024-08-19	서산타임즈	삼길포우럭축제	2,200	인쇄
148	2024-08-19	중도일보	삼길포우럭축제	2,200	인쇄
149	2024-08-26	더팩트충청	코스모스 황금들녘 마라톤대회	2,200	인터넷
150	2024-08-30	중부매일	코스모스 황금들녘 마라톤대회	3,300	인쇄
151	2024-08-30	연합뉴스	코스모스 황금들녘 마라톤대회	2,200	인터넷
152	2024-08-30	뉴시스	코스모스 황금들녘 마라톤대회	1,100	인터넷
153	2024-08-30	대전일보	코스모스 황금들녘 마라톤대회	2,200	인쇄
154	2024-08-30	대전투데이	코스모스 황금들녘 마라톤대회	2,200	인쇄
155	2024-08-30	동양일보	코스모스 황금들녘 마라톤대회	2,200	인쇄
156	2024-08-30	중앙매일	코스모스 황금들녘 마라톤대회	1,100	인쇄
157	2024-08-30	충청투데이	코스모스 황금들녘 마라톤대회	2,200	인쇄
158	2024-08-30	투데이충남	코스모스 황금들녘 마라톤대회	1,100	인쇄
159	2024-08-30	아주경제	코스모스 황금들녘 마라톤대회	1,100	인쇄
160	2024-08-30	매일일보	코스모스 황금들녘 마라톤대회	1,100	인쇄

연번	연월일	언론사명	홍보목적	지출금액(천원)	광고유형
161	2024-08-30	신아일보	코스모스 황금들녘 마라톤대회	1,100	인쇄
162	2024-08-30	아시아일보	코스모스 황금들녘 마라톤대회	1,100	인쇄
163	2024-08-30	아시아투데이	코스모스 황금들녘 마라톤대회	1,100	인쇄
164	2024-08-30	CTN	코스모스 황금들녘 마라톤대회	1,100	인터넷
165	2024-08-30	굿뉴스서산	코스모스 황금들녘 마라톤대회	1,100	인터넷
166	2024-08-30	굿모닝충청	코스모스 황금들녘 마라톤대회	1,100	인터넷
167	2024-08-30	글로벌뉴스충청	코스모스 황금들녘 마라톤대회	1,100	인터넷
168	2024-08-30	내포시대	코스모스 황금들녘 마라톤대회	1,100	인터넷
169	2024-08-30	뉴스프리존	코스모스 황금들녘 마라톤대회	1,100	인터넷
170	2024-08-30	서산태안신문	코스모스 황금들녘 마라톤대회	1,100	인터넷
171	2024-08-30	충청뉴스	코스모스 황금들녘 마라톤대회	1,100	인터넷
172	2024-08-30	충청뉴스라인	코스모스 황금들녘 마라톤대회	2,200	인터넷
173	2024-08-30	로컬투데이	코스모스 황금들녘 마라톤대회	1,100	인터넷
174	2024-08-30	법률신문	코스모스 황금들녘 마라톤대회	2,200	인쇄
175	2024-08-30	서해안신문	코스모스 황금들녘 마라톤대회	1,100	인쇄
176	2024-08-30	충남포커스	코스모스 황금들녘 마라톤대회	1,100	인쇄
177	2024-09-02	충남일보	코스모스 황금들녘 마라톤대회	2,200	인쇄
178	2024-09-13	충청매일	제21회 서산해미읍성축제	1,100	인쇄
179	2024-09-13	충청신문	제21회 서산해미읍성축제	3,300	인쇄
180	2024-09-20	충남지역신문연합회㈜	제21회 서산해미읍성축제	3,300	인터넷
181	2024-09-20	대전일보	제21회 서산해미읍성축제	3,300	인쇄
182	2024-09-25	목요언론	제21회 서산해미읍성축제	1,100	인터넷
183	2024-10-08	국제뉴스	서산스탬프투어	1,100	인터넷
184	2024-10-14	아시아투데이	서산스탬프투어	1,100	인터넷
185	2024-10-14	시사저널	서산스탬프투어	1,100	인터넷
186	2024-10-21	대전일보	서산버드랜드 철새기행전	2,200	인쇄
187	2024-10-21	동양일보	서산버드랜드 철새기행전	2,200	인쇄

연번	연월일	언론사명	홍보목적	지출금액(천원)	광고유형
188	2024-10-21	충남포커스	서산버드랜드 철새기행전	1,100	인쇄
189	2024-10-23	중도일보	서산버드랜드 철새기행전	2,200	인쇄
190	2024-10-23	신아일보	서산버드랜드 철새기행전	1,100	인터넷
191	2024-10-29	충청뉴스	서산 스탬프투어	1,100	인터넷
192	2024-10-29	중앙매일	서산 스탬프투어	1,100	인쇄
193	2024-10-29	굿뉴스서산	서산 스탬프투어	1,100	인터넷
194	2024-10-30	글로벌뉴스충청	서산 스탬프투어	1,100	인터넷
195	2024-10-30	이데일리	서산 스탬프투어	2,200	인쇄
196	2024-11-01	교육타임즈	서산 스탬프투어	1,100	인쇄
197	2024-11-11	연합뉴스	서산해미읍성 연날리기 대회	2,200	인터넷
198	2024-11-11	대전일보	서산해미읍성 연날리기 대회	2,200	인쇄
199	2024-11-11	대전투데이	서산해미읍성 연날리기 대회	2,200	인터넷
200	2024-11-11	동양일보	서산해미읍성 연날리기 대회	1,100	인쇄
201	2024-11-11	중부매일	서산해미읍성 연날리기 대회	1,100	인쇄
202	2024-11-11	충청타임즈	서산해미읍성 연날리기 대회	2,200	인쇄
203	2024-11-11	충청투데이	서산해미읍성 연날리기 대회	1,100	인쇄
204	2024-11-11	투데이충남	서산해미읍성 연날리기 대회	1,100	인터넷
205	2024-11-11	매일일보	서산해미읍성 연날리기 대회	1,100	인터넷
206	2024-11-11	아시아일보	서산해미읍성 연날리기 대회	1,100	인터넷
207	2024-11-11	전국매일	서산해미읍성 연날리기 대회	1,100	인쇄
208	2024-11-11	CTN	서산해미읍성 연날리기 대회	1,100	인터넷
209	2024-11-11	굿모닝충청	서산해미읍성 연날리기 대회	1,100	인터넷
210	2024-11-11	뉴스포탈	서산해미읍성 연날리기 대회	1,100	인터넷
211	2024-11-11	뉴스프리존	서산해미읍성 연날리기 대회	1,100	인터넷
212	2024-11-11	서산당진태안인터넷	서산해미읍성 연날리기 대회	2,200	인터넷
213	2024-11-11	서산태안신문	서산해미읍성 연날리기 대회	1,100	인터넷
214	2024-11-11	서산포스트	서산해미읍성 연날리기 대회	1,100	인터넷

연번	연월일	언론사명	홍보목적	지출금액(천원)	광고유형
215	2024-11-11	충남뉴스큐미디어	서산해미읍성 연날리기 대회	1,100	인터넷
216	2024-11-11	충청뉴스라인	서산해미읍성 연날리기 대회	2,200	인터넷
217	2024-11-11	콘티비방송	서산해미읍성 연날리기 대회	1,100	인터넷
218	2024-11-11	주간서산신문	서산해미읍성 연날리기 대회	1,100	인쇄
219	2024-11-11	서산타임즈	서산해미읍성 연날리기 대회	1,100	인쇄
220	2024-11-11	서해안신문	서산해미읍성 연날리기 대회	2,200	인쇄
221	2024-11-20	충청신문	서산해미읍성 연날리기 대회	2,200	인터넷
222	2024-12-03	연합뉴스	희망2025 나눔캠페인	2,200	인터넷
223	2024-12-03	대전투데이	희망2025 나눔캠페인	1,100	인터넷
224	2024-12-03	충청뉴스라인	희망2025 나눔캠페인	1,100	인터넷
225	2024-12-03	법률신문	희망2025 나눔캠페인	2,200	인쇄
226	2024-12-03	중부매일	희망2025 나눔캠페인	1,100	인터넷
227	2024-12-10	충남일보	희망2025 나눔캠페인	2,200	인터넷
228	2024-12-10	서울일보	희망2025 나눔캠페인	3,300	인터넷
229	2024-12-10	대전투데이	희망2025 나눔캠페인	3,300	인터넷
230	2024-12-10	서산타임즈	희망2025 나눔캠페인	2,200	인터넷
231	2024-12-10	투데이충남	희망2025 나눔캠페인	2,200	인터넷
232	2024-12-10	충청타임즈	희망2025 나눔캠페인	3,300	인터넷
233	2024-12-10	중앙매일	희망2025 나눔캠페인	3,300	인터넷
234	2024-12-10	로컬투데이	희망2025 나눔캠페인	2,200	인터넷
235	2024-12-10	뉴시스	희망2025 나눔캠페인	2,200	인터넷
236	2024-12-10	주간서산신문	희망2025 나눔캠페인	1,100	인쇄
237	2024-12-10	더팩트충청	희망2025 나눔캠페인	2,200	인터넷
238	2024-12-10	전국매일	희망2025 나눔캠페인	1,100	인터넷
239	2024-12-10	충청일보	희망2025 나눔캠페인	1,100	인터넷
240	2024-12-10	아시아경제	희망2025 나눔캠페인	1,100	인터넷
241	2024-12-10	중부매일	희망2025 나눔캠페인	1,100	인터넷
242	2024-12-10	동양일보	희망2025 나눔캠페인	2,200	인터넷

- 2025년(20쪽 ~ 28쪽)

연번	연월일	언론사명	홍보목적	지출금액(천원)	광고유형
계		**224건**		**459,800**	
1	2025-01-21	국제뉴스	서산대표관광명소	1,100	인터넷
2	2025-01-21	연합뉴스	서산대표관광명소	2,200	인터넷
3	2025-01-21	뉴시스	서산대표관광명소	1,100	인터넷
4	2025-01-21	아시아뉴스통신	서산대표관광명소	1,100	인터넷
5	2025-01-21	금강일보	서산대표관광명소	2,200	인쇄
6	2025-01-21	대전일보	서산대표관광명소	3,300	인쇄
7	2025-01-21	대전투데이	서산대표관광명소	2,200	인쇄
8	2025-01-21	동양일보	서산대표관광명소	1,100	인쇄
9	2025-01-21	중도일보	서산대표관광명소	3,300	인쇄
10	2025-01-21	중부매일	서산대표관광명소	3,300	인쇄
11	2025-01-21	중앙매일	서산대표관광명소	3,300	인쇄
12	2025-01-21	충남일보	서산대표관광명소	2,200	인쇄
13	2025-01-21	충청매일	서산대표관광명소	2,200	인쇄
14	2025-01-21	충청신문	서산대표관광명소	2,200	인쇄
15	2025-01-21	충청일보	서산대표관광명소	2,200	인쇄
16	2025-01-21	충청타임즈	서산대표관광명소	2,200	인쇄
17	2025-01-21	충청투데이	서산대표관광명소	3,300	인쇄
18	2025-01-21	투데이충남	서산대표관광명소	2,200	인쇄
19	2025-01-21	매일일보	서산대표관광명소	2,200	인쇄
20	2025-01-21	서울일보	서산대표관광명소	2,200	인쇄
21	2025-01-21	신아일보	서산대표관광명소	2,200	인쇄
22	2025-01-21	아시아일보	서산대표관광명소	2,200	인쇄
23	2025-01-21	아시아투데이	서산대표관광명소	2,200	인쇄

연번	연월일	언론사명	홍보목적	지출금액(천원)	광고유형
24	2025-01-21	전국매일	서산대표관광명소	2,200	인쇄
25	2025-01-21	CTN	서산대표관광명소	2,200	인터넷
26	2025-01-21	굿뉴스서산	서산대표관광명소	1,100	인터넷
27	2025-01-21	굿모닝충청	서산대표관광명소	2,200	인터넷
28	2025-01-21	글로벌뉴스충청	서산대표관광명소	1,100	인터넷
29	2025-01-21	미디어아이	서산대표관광명소	1,100	인터넷
30	2025-01-21	뉴스충청인	서산대표관광명소	1,100	인터넷
31	2025-01-21	뉴스프리존	서산대표관광명소	1,100	인터넷
32	2025-01-21	서산뉴스	서산대표관광명소	1,100	인터넷
33	2025-01-21	서산당진태안인터넷	서산대표관광명소	1,100	인터넷
34	2025-01-21	서산태안신문	서산대표관광명소	1,100	인터넷
35	2025-01-21	서산포스트	서산대표관광명소	2,200	인터넷
36	2025-01-21	충남뉴스큐미디어	서산대표관광명소	1,100	인터넷
37	2025-01-21	충남뉴스통신	서산대표관광명소	1,100	인터넷
38	2025-01-21	충남인터넷	서산대표관광명소	1,100	인터넷
39	2025-01-21	충청뉴스	서산대표관광명소	1,100	인터넷
40	2025-01-21	충청뉴스라인	서산대표관광명소	1,100	인터넷
41	2025-01-21	콘티비방송	서산대표관광명소	1,100	인터넷
42	2025-01-21	더팩트충청	서산대표관광명소	2,200	인터넷
43	2025-01-21	로컬투데이	서산대표관광명소	2,200	인터넷
44	2025-01-21	아시아경제	서산대표관광명소	2,200	인터넷
45	2025-01-21	법률신문	서산대표관광명소	2,200	인쇄
46	2025-01-21	주간서산신문	서산대표관광명소	2,200	인쇄
47	2025-01-21	서산타임즈	서산대표관광명소	2,200	인쇄
48	2025-01-21	서해안신문	서산대표관광명소	1,100	인쇄

연번	연월일	언론사명	홍보목적	지출금액(천원)	광고유형
49	2025-01-21	충남농어민신문	서산대표관광명소	1,100	인쇄
50	2025-01-21	충남포커스	서산대표관광명소	1,100	인쇄
51	2025-01-21	시사저널	서산대표관광명소	2,200	인터넷
52	2025-01-22	지방정부 TVu	서산대표관광명소	4,400	인쇄
53	2025-02-11	금강춘추	서산대표관광명소	2,200	인쇄
54	2025-02-11	신아일보	서산대표관광명소	1,100	인쇄
55	2025-02-11	아시아뉴스통신	서산대표관광명소	1,100	인터넷
56	2025-02-19	충청일보	서산의 축제	2,200	인쇄
57	2025-02-19	굿모닝충청	서산의 축제	2,200	인터넷
58	2025-02-19	충남인터넷	서산의 축제	1,100	인터넷
59	2025-02-19	대전일보	서산의 축제	3,300	인쇄
60	2025-02-21	충청타임즈	서산의 축제	2,200	인쇄
61	2025-02-26	중도일보	서산의 축제	3,300	인쇄
62	2025-02-27	충청신문	서산의 축제	3,300	인쇄
63	2025-02-28	서울일보	서산의 축제	2,200	인쇄
64	2025-03-05	굿뉴스서산	서산의 축제	2,200	인터넷
65	2025-03-05	글로벌뉴스충청	서산의 축제	2,200	인터넷
66	2025-03-05	전국매일	서산의 축제	2,200	인쇄
67	2025-03-10	충청투데이	서산의 축제	3,300	인쇄
68	2025-03-10	내포시대	서산의 축제	1,100	인터넷
69	2025-03-10	뉴스충청인	서산의 축제	2,200	인터넷
70	2025-03-10	충남일보	서산의 축제	5,500	인쇄
71	2025-03-18	연합뉴스	제5회 해미 벚꽃축제	2,200	인터넷
72	2025-03-18	뉴시스	제5회 해미 벚꽃축제	1,100	인터넷
73	2025-03-18	대전일보	제5회 해미 벚꽃축제	2,200	인터넷

연번	연월일	언론사명	홍보목적	지출금액(천원)	광고유형
74	2025-03-18	대전투데이	제5회 해미 벚꽃축제	2,200	인쇄
75	2025-03-18	동양일보	제5회 해미 벚꽃축제	2,200	인터넷
76	2025-03-18	중부매일	제5회 해미 벚꽃축제	2,200	인터넷
77	2025-03-18	충청매일	제5회 해미 벚꽃축제	2,200	인터넷
78	2025-03-18	투데이충남	제5회 해미 벚꽃축제	2,200	인터넷
79	2025-03-18	CTN	제5회 해미 벚꽃축제	2,200	인터넷
80	2025-03-18	뉴스프리존	제5회 해미 벚꽃축제	2,200	인터넷
81	2025-03-18	서산포스트	제5회 해미 벚꽃축제	2,200	인터넷
82	2025-03-18	충청뉴스라인	제5회 해미 벚꽃축제	2,200	인터넷
83	2025-03-18	더팩트충청	제5회 해미 벚꽃축제	2,200	인터넷
84	2025-03-18	서산타임즈	제5회 해미 벚꽃축제	2,200	인쇄
85	2025-03-18	서해안신문	제5회 해미 벚꽃축제	1,100	인쇄
86	2025-03-18	뉴스티앤티	제5회 해미 벚꽃축제	1,100	인터넷
87	2025-03-18	충청뉴스	제5회 해미 벚꽃축제	1,100	인터넷
88	2025-03-18	충남뉴스큐미디어	제5회 해미 벚꽃축제	1,100	인터넷
89	2025-03-18	아시아일보	제5회 해미 벚꽃축제	2,200	인터넷
90	2025-03-21	더팩트충청	제5회 해미 벚꽃축제	2,200	인터넷
91	2025-03-21	국제뉴스	제5회 해미 벚꽃축제	1,100	인터넷
92	2025-03-25	전환의시대	서산사투리 숏폼 영상 공모전	1,100	인터넷
93	2025-03-25	브레이크뉴스	서산사투리 숏폼 영상 공모전	1,100	인터넷
94	2025-03-25	지방시대	서산사투리 숏폼 영상 공모전	3,300	인쇄
95	2025-03-28	법률신문	서산사투리 숏폼 영상 공모전	2,200	인쇄
96	2025-03-28	투데이충남	서산사투리 숏폼 영상 공모전	3,300	인쇄
97	2025-03-28	중도일보	서산사투리 숏폼 영상 공모전	2,200	인쇄
98	2025-03-28	뉴스1	서산사투리 숏폼 영상 공모전	1,100	인터넷

연번	연월일	언론사명	홍보목적	지출금액(천원)	광고유형
99	2025-04-04	서해안신문	서산사투리 쇳폼 영상 공모전	2,200	인쇄
100	2025-04-04	CTN	서산사투리 쇳폼 영상 공모전	2,200	인터넷
101	2025-04-04	로컬투데이	서산사투리 쇳폼 영상 공모전	2,200	인터넷
102	2025-04-07	금강일보	제31회 충청남도장애인체육대회	2,200	인터넷
103	2025-04-07	서산당진태안인터넷	제31회 충청남도장애인체육대회	2,200	인터넷
104	2025-04-16	충청일보	제31회 충청남도장애인체육대회	2,200	인쇄
105	2025-04-16	시사저널	제31회 충청남도장애인체육대회	2,200	인터넷
106	2025-04-16	연합뉴스	제31회 충청남도장애인체육대회	2,200	인터넷
107	2025-04-28	중앙매일	제31회 충청남도장애인체육대회	2,200	인쇄
108	2025-04-28	뉴시스	제31회 충청남도장애인체육대회	2,200	인터넷
109	2025-05-08	대전투데이	제31회 충청남도장애인체육대회	2,200	인쇄
110	2025-05-08	굿모닝충청	제31회 충청남도장애인체육대회	1,100	인터넷
111	2025-05-10	중도일보	제31회 충청남도장애인체육대회	3,300	인쇄
112	2025-05-12	주간서산신문	제31회 충청남도장애인체육대회	2,200	인쇄
113	2025-05-13	충청타임즈	제31회 충청남도장애인체육대회	2,200	인쇄
114	2025-05-28	매일일보	제24회 팔봉산 감자축제	2,200	인쇄
115	2025-05-28	신아일보	제24회 팔봉산 감자축제	2,200	인쇄
116	2025-06-16	충청투데이	제16회 서산6쪽마늘축제	3,300	인쇄
117	2025-06-16	대전일보	제16회 서산6쪽마늘축제	3,300	인쇄
118	2025-06-16	중도일보	제16회 서산6쪽마늘축제	3,300	인쇄
119	2025-06-16	굿모닝충청	제16회 서산6쪽마늘축제	2,200	인터넷
120	2025-06-16	충청일보	제16회 서산6쪽마늘축제	1,100	인쇄
121	2025-07-01	로컬투데이	서산대표관광명소	2,200	인터넷
122	2025-07-01	콘티비방송	서산대표관광명소	1,100	인터넷
123	2025-07-01	충남농어민신문	서산대표관광명소	1,100	인터넷

연번	연월일	언론사명	홍보목적	지출금액(천원)	광고유형
124	2025-07-01	서산포스트	서산대표관광명소	3,300	인터넷
125	2025-07-01	충청신문	서산대표관광명소	2,200	인쇄
126	2025-07-01	아시아투데이	서산대표관광명소	2,200	인터넷
127	2025-07-01	연세언협	서산대표관광명소	3,300	인쇄
128	2025-07-02	충청타임즈	서산대표관광명소	3,300	인쇄
129	2025-07-02	미디어아이	서산대표관광명소	1,100	인터넷
130	2025-07-10	중앙매일	서산대표관광명소	2,200	인쇄
131	2025-07-10	신아일보	서산대표관광명소	1,100	인쇄
132	2025-07-15	충남일보	제19회 삼길포 우럭축제	3,300	인쇄
133	2025-07-15	뉴스1(김태완)	제19회 삼길포 우럭축제	2,200	인터넷
134	2025-07-15	브레이크뉴스	제19회 삼길포 우럭축제	1,100	인터넷
135	2025-07-22	글로벌뉴스충청	제19회 삼길포 우럭축제	2,200	인터넷
136	2025-07-23	CTN	제19회 삼길포 우럭축제	2,200	인터넷
137	2025-07-23	목요언론	제19회 삼길포 우럭축제	1,100	인터넷
138	2025-07-25	중도일보	제19회 삼길포 우럭축제	3,300	인쇄
139	2025-07-25	굿뉴스서산	제19회 삼길포 우럭축제	2,200	인터넷
140	2025-07-30	충청대세뉴스	제19회 삼길포 우럭축제	1,100	인터넷
141	2025-08-06	충청투데이	서산대표관광명소	3,300	인쇄
142	2025-08-07	더팩트충청	서산대표관광명소	2,200	인터넷
143	2025-08-14	충청매일	서산대표관광명소	2,200	인쇄
144	2025-08-14	중부매일	서산대표관광명소	3,300	인쇄
145	2025-08-20	이데일리	서산대표관광명소	1,100	인쇄
146	2025-08-20	중도일보	서산대표관광명소	3,300	인쇄
147	2025-08-22	서산타임즈	서산대표관광명소	3,300	인쇄
148	2025-08-22	금강일보	서산대표관광명소	2,200	인쇄

연번	연월일	언론사명	홍보목적	지출금액(천원)	광고유형
149	2025-09-02	서울일보	제7회 충남 수소에너지 국제포럼	2,200	인쇄
150	2025-09-11	충남일보	제7회 충남 수소에너지 국제포럼	1,100	인쇄
151	2025-09-16	로컬투데이	제7회 충남 수소에너지 국제포럼	1,100	인터넷
152	2025-09-16	충남포커스	제7회 충남 수소에너지 국제포럼	1,100	인쇄
153	2025-09-24	중도일보	제14회 아시아 조류박람회	2,200	인쇄
154	2025-09-24	충청투데이	제14회 아시아 조류박람회	3,300	인쇄
155	2025-09-24	충청신문	제14회 아시아 조류박람회	2,200	인쇄
156	2025-09-29	대전일보	제14회 아시아 조류박람회	3,300	인쇄
157	2025-10-01	글로벌뉴스통신	제14회 아시아 조류박람회	2,200	인터넷
158	2025-10-14	동양일보	제14회 아시아 조류박람회	2,200	인쇄
159	2025-10-15	연합매일	제14회 아시아 조류박람회	2,200	인터넷
160	2025-10-21	대전일보	제14회 아시아 조류박람회	3,300	인쇄
161	2025-10-21	아시아투데이	제14회 아시아 조류박람회	2,200	인쇄
162	2025-10-21	주간서산신문	제14회 아시아 조류박람회	1,100	인쇄
163	2025-10-23	굿뉴스서산	제14회 아시아 조류박람회	1,100	인터넷
164	2025-10-24	충청투데이	제14회 아시아 조류박람회	3,300	인쇄
165	2025-10-28	중도일보	제14회 아시아 조류박람회	2,200	인쇄
166	2025-10-29	서산타임즈	제14회 아시아 조류박람회	2,200	인쇄
167	2025-11-03	글로벌뉴스충청	서산국화축제	2,200	인터넷
168	2025-11-06	대전일보	서산국화축제	3,300	인터넷
169	2025-11-06	충청신문	서산국화축제	2,200	인쇄
170	2025-11-10	대전투데이	서산국화축제	3,300	인쇄
171	2025-11-24	연합뉴스	서산대표관광명소	2,200	인터넷
172	2025-11-24	뉴시스	서산대표관광명소	1,100	인터넷
173	2025-11-24	대전일보	서산대표관광명소	2,200	인쇄

연번	연월일	언론사명	홍보목적	지출금액(천원)	광고유형
174	2025-11-24	중부매일	서산대표관광명소	2,200	인쇄
175	2025-11-24	중앙매일	서산대표관광명소	2,200	인쇄
176	2025-11-24	충청매일	서산대표관광명소	1,100	인쇄
177	2025-11-24	충청뉴스라인	서산대표관광명소	2,200	인터넷
178	2025-12-05	연합뉴스	서산시고향사랑기부제	2,200	인터넷
179	2025-12-05	금강일보	서산시고향사랑기부제	1,100	인터넷
180	2025-12-05	대전일보	서산시고향사랑기부제	3,300	인쇄
181	2025-12-05	충청투데이	서산시고향사랑기부제	2,200	인터넷
182	2025-12-05	매일일보	서산시고향사랑기부제	2,200	인쇄
183	2025-12-05	서울일보	서산시고향사랑기부제	1,100	인쇄
184	2025-12-05	아시아일보	서산시고향사랑기부제	2,200	인쇄
185	2025-12-05	전국매일	서산시고향사랑기부제	3,300	인쇄
186	2025-12-05	굿뉴스서산	서산시고향사랑기부제	1,100	인터넷
187	2025-12-05	서산태안신문	서산시고향사랑기부제	2,200	인터넷
188	2025-12-05	서산포스트	서산시고향사랑기부제	1,100	인터넷
189	2025-12-05	충남뉴스통신	서산시고향사랑기부제	1,100	인터넷
190	2025-12-05	충청뉴스라인	서산시고향사랑기부제	1,100	인터넷
191	2025-12-05	뉴스1(김태완)	서산시고향사랑기부제	1,100	인터넷
192	2025-12-05	더팩트충청	서산시고향사랑기부제	1,100	인터넷
193	2025-12-05	브레이크뉴스	서산시고향사랑기부제	1,100	인터넷
194	2025-12-05	충남포커스	서산시고향사랑기부제	1,100	인쇄
195	2025-12-05	충남신문	서산시고향사랑기부제	1,100	인쇄
196	2025-12-16	국제뉴스(최병민)	서산시 겨울테마파크	2,200	인터넷
197	2025-12-16	연합뉴스	서산시 겨울테마파크	3,300	인터넷
198	2025-12-16	대전일보	서산시 겨울테마파크	3,300	인쇄

연번	연월일	언론사명	홍보목적	지출금액(천원)	광고유형
199	2025-12-16	대전투데이	서산시 겨울테마파크	3,300	인쇄
200	2025-12-16	중앙매일	서산시 겨울테마파크	3,300	인쇄
201	2025-12-16	충남일보	서산시 겨울테마파크	3,300	인쇄
202	2025-12-16	충청매일	서산시 겨울테마파크	1,100	인쇄
203	2025-12-16	충청타임즈	서산시 겨울테마파크	3,300	인쇄
204	2025-12-16	서울일보	서산시 겨울테마파크	3,300	인쇄
205	2025-12-16	굿뉴스서산	서산시 겨울테마파크	1,100	인터넷
206	2025-12-16	굿모닝충청	서산시 겨울테마파크	1,100	인터넷
207	2025-12-16	글로벌뉴스충청	서산시 겨울테마파크	1,100	인터넷
208	2025-12-16	브레이크뉴스	서산시 겨울테마파크	1,100	인터넷
209	2025-12-16	전환의시대	서산시 겨울테마파크	1,100	인터넷
210	2025-12-16	주간서산신문	서산시 겨울테마파크	2,200	인쇄
211	2025-12-16	서산타임즈	서산시 겨울테마파크	3,300	인쇄
212	2025-12-16	뉴스1(김태완)	서산시 겨울테마파크	1,100	인터넷
213	2025-12-19	동양일보	서산시 겨울테마파크	1,100	인쇄
214	2025-12-19	중부매일	서산시 겨울테마파크	2,200	인쇄
215	2025-12-19	충청일보	서산시 겨울테마파크	1,100	인쇄
216	2025-12-19	뉴스프리존	서산시 겨울테마파크	3,300	인터넷
217	2025-12-19	서산뉴스	서산시 겨울테마파크	1,100	인터넷
218	2025-12-19	서산당진태안인터넷	서산시 겨울테마파크	2,200	인터넷
219	2025-12-19	콘티비방송	서산시 겨울테마파크	1,100	인터넷
220	2025-12-19	충청대세뉴스	서산시 겨울테마파크	1,100	인터넷
221	2025-12-19	충남농어민신문	서산시 겨울테마파크	1,100	인터넷
222	2025-12-19	교육타임즈	서산시 겨울테마파크	3,300	인쇄
223	2025-12-19	아시아타임즈	서산시 겨울테마파크	1,100	인쇄
224	2025-12-19	쿠키뉴스	서산시 겨울테마파크	1,100	인터넷

- 2026년(29쪽 ~ 33쪽)

연번	연월일	언론사명	홍보목적	지출금액(천원)	광고유형
계		**130건**		**260,700**	
1	2026-01-05	연합매일신문	서산시 겨울테마파크	2,200	인터넷
2	2026-01-06	서산타임즈	서산시 겨울테마파크	2,200	인쇄
3	2026-01-15	금강일보	서산시 고향사랑기부제	2,200	인쇄
4	2026-01-15	중도일보	서산시 고향사랑기부제	3,300	인쇄
5	2026-01-15	중부매일	서산시 고향사랑기부제	3,300	인쇄
6	2026-01-15	중앙매일	서산시 고향사랑기부제	3,300	인쇄
7	2026-01-15	충청일보	서산시 고향사랑기부제	2,200	인쇄
8	2026-01-15	충청투데이	서산시 고향사랑기부제	3,300	인쇄
9	2026-01-15	충남뉴스큐미디어	서산시 고향사랑기부제	1,100	인터넷
10	2026-01-15	로컬투데이	서산시 고향사랑기부제	2,200	인터넷
11	2026-01-26	뉴스1	서산 대표 관광 명소	2,200	인터넷
12	2026-01-26	국제뉴스	서산 대표 관광 명소	2,200	인터넷
13	2026-01-26	아시아뉴스통신	서산 대표 관광 명소	1,100	인터넷
14	2026-01-26	연합뉴스	서산 대표 관광 명소	2,200	인터넷
15	2026-01-26	뉴시스	서산 대표 관광 명소	1,100	인터넷
16	2026-01-26	대전일보	서산 대표 관광 명소	3,300	인쇄
17	2026-01-26	대전투데이	서산 대표 관광 명소	2,200	인쇄
18	2026-01-26	동양일보	서산 대표 관광 명소	1,100	인쇄
19	2026-01-26	충남일보	서산 대표 관광 명소	2,200	인쇄
20	2026-01-26	충청매일	서산 대표 관광 명소	2,200	인쇄
21	2026-01-26	충청신문	서산 대표 관광 명소	2,200	인쇄
22	2026-01-26	충청타임즈	서산 대표 관광 명소	2,200	인쇄
23	2026-01-26	투데이충남	서산 대표 관광 명소	2,200	인쇄
24	2026-01-26	매일일보	서산 대표 관광 명소	2,200	인쇄

연번	연월일	언론사명	홍보목적	지출금액(천원)	광고유형
25	2026-01-26	서울일보	서산 대표 관광 명소	2,200	인쇄
26	2026-01-26	신아일보	서산 대표 관광 명소	2,200	인쇄
27	2026-01-26	아시아일보	서산 대표 관광 명소	2,200	인쇄
28	2026-01-26	아시아투데이	서산 대표 관광 명소	2,200	인쇄
29	2026-01-26	전국매일	서산 대표 관광 명소	2,200	인쇄
30	2026-01-26	CTN	서산 대표 관광 명소	2,200	인터넷
31	2026-01-26	디트뉴스24	서산 대표 관광 명소	1,100	인터넷
32	2026-01-26	굿뉴스서산	서산 대표 관광 명소	1,100	인터넷
33	2026-01-26	굿모닝충청	서산 대표 관광 명소	2,200	인터넷
34	2026-01-26	글로벌뉴스충청	서산 대표 관광 명소	1,100	인터넷
35	2026-01-26	뉴스충청인	서산 대표 관광 명소	1,100	인터넷
36	2026-01-26	뉴스프리존	서산 대표 관광 명소	1,100	인터넷
37	2026-01-26	서산뉴스	서산 대표 관광 명소	1,100	인터넷
38	2026-01-26	서산당진태안인터넷	서산 대표 관광 명소	1,100	인쇄
39	2026-01-26	서산태안신문	서산 대표 관광 명소	1,100	인터넷
40	2026-01-26	서산포스트	서산 대표 관광 명소	2,200	인터넷
41	2026-01-26	충남뉴스통신	서산 대표 관광 명소	1,100	인터넷
42	2026-01-26	충남인터넷	서산 대표 관광 명소	1,100	인터넷
43	2026-01-26	충청뉴스	서산 대표 관광 명소	1,100	인쇄
44	2026-01-26	충청뉴스라인	서산 대표 관광 명소	1,100	인터넷
45	2026-01-26	콘티비방송	서산 대표 관광 명소	1,100	인터넷
46	2026-01-26	미디어아이	서산 대표 관광 명소	1,100	인터넷
47	2026-01-26	더팩트충청	서산 대표 관광 명소	2,200	인터넷
48	2026-01-26	전환의시대	서산 대표 관광 명소	1,100	인터넷
49	2026-01-26	충청대세뉴스	서산 대표 관광 명소	1,100	인터넷
50	2026-01-26	법률신문	서산 대표 관광 명소	2,200	인쇄
51	2026-01-26	주간서산신문	서산 대표 관광 명소	2,200	인쇄

연번	연월일	언론사명	홍보목적	지출금액(천원)	광고유형
52	2026-01-26	서해안신문	서산 대표 관광 명소	1,100	인쇄
53	2026-01-26	충남농어민신문	서산 대표 관광 명소	1,100	인쇄
54	2026-01-26	충남포커스	서산 대표 관광 명소	1,100	인쇄
55	2026-01-26	교육타임즈	서산 대표 관광 명소	1,100	인터넷
56	2026-01-26	뉴스티앤티	서산 대표 관광 명소	1,100	인터넷
57	2026-01-26	금강춘추	서산 대표 관광 명소	2,200	인쇄
58	2026-02-04	하나일보 그랜드콘서트	아름다운 대한민국 서산시	2,200	인쇄
59	2026-03-09	서울일보	서산 시티투어	2,200	인쇄
60	2026-03-09	충남일보	서산 시티투어	5,500	인쇄
61	2026-03-09	아시아일보	서산 시티투어	2,200	인쇄
62	2026-03-09	충청일보	서산 시티투어	2,200	인쇄
63	2026-03-09	충남인터넷	서산 시티투어	1,100	인터넷
64	2026-03-09	내포시대	서산 시티투어	1,100	인터넷
65	2026-03-10	지방시대	서산 시티투어	3,300	인쇄
66	2026-03-11	충청타임즈	서산 시티투어	2,200	인쇄
67	2026-03-18	충청투데이	서산 시티투어	3,300	인쇄
68	2026-03-18	전국매일	서산 시티투어	2,200	인쇄
69	2026-03-18	뉴스1	서산 시티투어	2,200	인터넷
70	2026-03-18	뉴스프리존	서산 시티투어	2,200	인터넷
71	2026-03-24	금강일보	서산 시티투어	2,200	인쇄
72	2026-03-24	투데이충남	서산 시티투어	3,300	인쇄
73	2026-03-24	국제뉴스	서산 시티투어	2,200	인터넷
74	2026-03-24	글로벌뉴스충청	서산 시티투어	2,200	인터넷
75	2026-03-24	더팩트충청	서산 시티투어	3,300	인터넷
76	2026-03-24	서산당진태안인터넷	서산 시티투어	2,200	인터넷
77	2026-03-27	중도일보	서산 시티투어	3,300	인쇄
78	2026-03-27	충청신문	서산 시티투어	3,300	인쇄

연번	연월일	언론사명	홍보목적	지출금액(천원)	광고유형
79	2026-03-27	법률신문	서산 시티투어	2,200	인쇄
80	2026-03-27	충청뉴스	서산 시티투어	1,100	인터넷
81	2026-03-27	CTN	서산 시티투어	2,200	인터넷
82	2026-04-07	서산타임즈	서산 시티투어	2,200	인쇄
83	2026-04-08	대전일보	서산 시티투어	3,300	인쇄
84	2026-04-08	대전투데이	서산 시티투어	2,200	인쇄
85	2026-04-08	굿뉴스서산	서산 시티투어	2,200	인터넷
86	2026-04-08	로컬투데이	서산 시티투어	2,200	인터넷
87	2026-04-08	뉴시스	서산 시티투어	2,200	인터넷
88	2026-04-08	전환의시대	서산 시티투어	1,100	인터넷
89	2026-04-09	DCN	서산 시티투어	1,100	인터넷
90	2026-04-13	연합뉴스	서산 시티투어	2,200	인터넷
91	2026-04-13	뉴스1	서산 시티투어	2,200	인터넷
92	2026-04-13	뉴스충청인	서산 시티투어	2,200	인터넷
93	2026-04-13	충청일보	서산 시티투어	1,100	인쇄
94	2026-04-15	서산시대	서산 시티투어	1,100	인터넷
95	2026-04-15	뉴스포탈	서산 시티투어	1,100	인터넷
96	2026-04-27	서해안신문	서산 시티투어	2,200	인쇄
97	2026-04-27	중도일보	서산 시티투어	2,200	인쇄
98	2026-04-27	중앙매일	서산 시티투어	2,200	인쇄
99	2026-04-27	브레이크뉴스	서산 시티투어	1,100	인터넷
100	2026-04-27	쿠키뉴스	서산 시티투어	1,100	인터넷
101	2026-05-06	충청타임즈	서산 시티투어	2,200	인쇄
102	2026-05-11	대전투데이	서산 대표 관광 명소	2,200	인쇄
103	2026-05-11	DCN	서산 대표 관광 명소	1,100	인터넷
104	2026-05-18	충청매일	서산 대표 관광 명소	2,200	인쇄
105	2026-05-18	중부매일	서산 대표 관광 명소	2,200	인쇄

연번	연월일	언론사명	홍보목적	지출금액(천원)	광고유형
106	2026-05-22	충청투데이	서산 대표 관광 명소	3,300	인쇄
107	2026-05-22	매일일보	서산 대표 관광 명소	2,200	인쇄
108	2026-05-22	신아일보	서산 대표 관광 명소	2,200	인쇄
109	2026-05-22	미디어아이	서산 대표 관광 명소	1,100	인터넷
110	2026-06-16	뉴스1	서산 시티투어	1,100	인터넷
111	2026-06-16	국제뉴스	서산 시티투어	1,100	인터넷
112	2026-06-16	연합뉴스	서산 시티투어	2,200	인터넷
113	2026-06-16	뉴시스	서산 시티투어	1,100	인터넷
114	2026-06-16	대전일보	서산 시티투어	3,300	인쇄
115	2026-06-16	대전투데이	서산 시티투어	2,200	인쇄
116	2026-06-16	중도일보	서산 시티투어	3,300	인쇄
117	2026-06-16	충청신문	서산 시티투어	2,200	인쇄
118	2026-06-16	충청일보	서산 시티투어	1,100	인쇄
119	2026-06-16	충청타임즈	서산 시티투어	2,200	인쇄
120	2026-06-16	충청투데이	서산 시티투어	3,300	인쇄
121	2026-06-16	전국매일	서산 시티투어	2,200	인쇄
122	2026-06-16	CTN	서산 시티투어	2,200	인터넷
123	2026-06-16	굿모닝충청	서산 시티투어	1,100	인터넷
124	2026-06-16	서산포스트	서산 시티투어	2,200	인터넷
125	2026-06-16	충청뉴스라인	서산 시티투어	2,200	인터넷
126	2026-06-16	콘티비방송	서산 시티투어	1,100	인터넷
127	2026-06-16	주간서산신문	서산 시티투어	2,200	인쇄
128	2026-06-16	서산타임즈	서산 시티투어	3,300	인쇄
129	2026-06-16	충남농어민신문	서산 시티투어	1,100	인쇄
130	2026-06-23	연합매일신문	서산 시티투어	3,300	인쇄

○ 방송사 광고비 집행내역

- 2023년

연번	연월일	언론사명	홍보목적	지출금액(천원)	광고유형
계		**6건**		**150,000**	
1	2.21.~3.23.	충남방송	해미읍성 역사	30,000	방송
2	3.20.~4.18.	TJB	서산한우목장	30,000	방송
3	5.15.~6.14.	KBS대전	해미읍성 역사	20,000	방송
4	6.9.~6.25.	대전MBC	가로림만	30,000	방송
5	6.10.~6.26.	충남방송	가로림만	20,000	방송
6	12.1.~12.15.	MBN	서산농특산물	20,000	방송

- 2024년

연번	연월일	언론사명	홍보목적	지출금액(천원)	광고유형
계		**5건**		**150,000**	
1	3.1.~3.31.	충남방송	아이낳고 키우기 좋은 서산 (육아정책홍보)	30,000	방송
2	3.22.~4.15.	대전MBC		30,000	방송
3	3.29.~4.21.	TJB		30,000	방송
4	4.8.~4.25.	KBS대전		30,000	방송
5	11.27.~12.18.	충남방송	기업하기 좋은 도시	30,000	방송

- 2025년

연번	연월일	언론사명	홍보목적	지출금액(천원)	광고유형
계		**5건**		**150,000**	
1	3.1.~3.31.	충남방송	기업하기 좋은 도시	30,000	방송
2	5.12.~6.10.	대전MBC		30,000	방송
3	5.12.~6.10.	KBS대전		30,000	방송
4	5.12.~6.11.	TJB		40,000	방송
5	8.26.~9.14.	대전MBC		20,000	방송

- 2026년

연번	연월일	언론사명	홍보목적	지출금액(천원)	광고유형
계		**5건**		**150,000**	
1	1.26.~2.25.	충남방송	아이낳고 키우기 좋은 서산	30,000	방송
2	5.11.~6.15.	충남방송	준비된서산, 친환경미래도시	30,000	방송
3	5.8.~6.7.	대전MBC		30,000	방송
4	5.8.~6.7.	TJB		30,000	방송
5	5.18.~6.15.	KBS		30,000	방송

○ 광고 대상 언론기관 광고비 배분 기준(내부 지침·산정 근거 포함)

⇒ **(신문사)**

- 뉴스포털(네이버, 다음 등) 검색 가능 여부
- 시정홍보 관심도(기자회견·주요행사 참여, 기획보도 등)
- 매체 유형, 시 제공 보도자료 게재 실적 등을 종합적으로 검토하여 집행

⇒ **(방송사)**

- 광고 기간, 편성 시간대, 1일 최대 방영 횟수 등을 검토하여 집행

○ 광고비 집행 내역 공개 여부: 부

○ 광고대행 계약 현황 및 대행수수료 지급 내역

⇒ 해당사항 없음.

요구 번호	19

작성자 : 지방행정 7급 김동신(☎2121)
팀 장 : 홍보팀장 임원빈(☎3226)
확인자 : 홍보담당관 김덕제(☎2208)

□ 요구내용

○ 어르신을 위한 「큰 글자 서산소식」 발행 관련

- 호응도 조사결과보고서 및 실시결과에 따른 만족도 결과보고서 / 발행업체, 집행내역

□ 답변내용

○ 「큰 글자 서산소식지」 의견 수렴

- 기 간: 2025. 9. 30. ~ 10. 24.
- 조사방법: 읍·면·동을 통한 경로당 등 이용자 의견 수렴
- 주요의견
  - ▸ 큰 글자사진을 통한 가독성 확보, 고령층의 정보 접근 편의성 제고
  - ▸ 지속적으로 발간을 희망하는 의견 다수

○ 「큰 글자 서산소식지」 만족도 설문조사

- 기 간: 2026. 8. 5. ~ 8. 14.
- 조사방법: 각 경로당 설문조사지 배부 및 취합
- 설문내용: 이용현황, 글자 크기, 정보 유익성, 전반적인 만족도 등
- 응답인원: 328명
- 조사결과
  - ▸ 글자 크기·지속적인 발간 필요성에 대한 높은 만족도
  - ▸ 시정정보 전달성 및 전반적인 만족도 긍정적 평가

- 「큰 글자 서산소식지」 만족도 설문조사

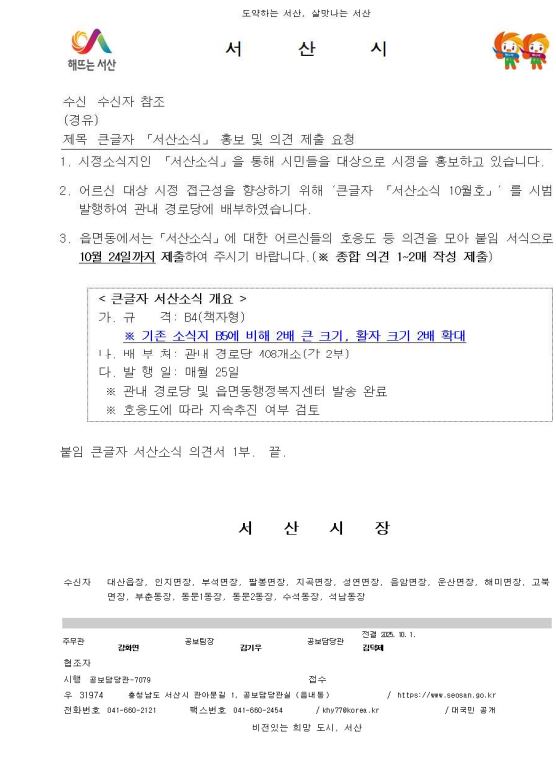

도약하는 서산, 살맛나는 서산

해뜨는 서산

서 산 시

수신 수신자 참조
(경유)
제목 큰글자 「서산소식」 홍보 및 의견 제출 요청

1. 시정소식지인 「서산소식」을 통해 시민들을 대상으로 시정을 홍보하고 있습니다.

2. 어르신 대상 시정 접근성을 향상하기 위해 '큰글자 「서산소식 10월호」' 를 시범 발행하여 관내 경로당에 배부하였습니다.

3. 읍면동에서는「서산소식」에 대한 어르신들의 호응도 등 의견을 모아 붙임 서식으로 10월 24일까지 제출하여 주시기 바랍니다.(※ 종합 의견 1~2매 작성 제출)

< 큰글자 서산소식 개요 >
가. 규 격: B4(책자형)
※ 기존 소식지 B5에 비해 2배 큰 크기, 활자 크기 2배 확대
나. 배 부 처: 관내 경로당 408개소(가 2부)
다. 발 행 일: 매월 25일
※ 관내 경로당 및 읍면동행정복지센터 발송 완료
※ 호응도에 따라 지속추진 여부 검토

붙임 큰글자 서산소식 의견서 1부. 끝.

서 산 시 장

수신자 대산읍장, 인지면장, 부석면장, 팔봉면장, 지곡면장, 성연면장, 음암면장, 운산면장, 해미면장, 고북면장, 부춘동장, 동문1동장, 동문2동장, 수석동장, 석남동장

주무관	공보팀장	공보담당관	전결 2025. 10. 1.
김혜연	김기우	김덕제	

협조자
시행 공보담당관-7079 접수
우 31974 충청남도 서산시 관아문길 1, 공보담당관실 (읍내동) / https://www.seosan.go.kr
전화번호 041-660-2121 팩스번호 041-660-2454 / khy77@korea.kr / 대국민 공개

비전있는 희망 도시, 서산

- 1 -

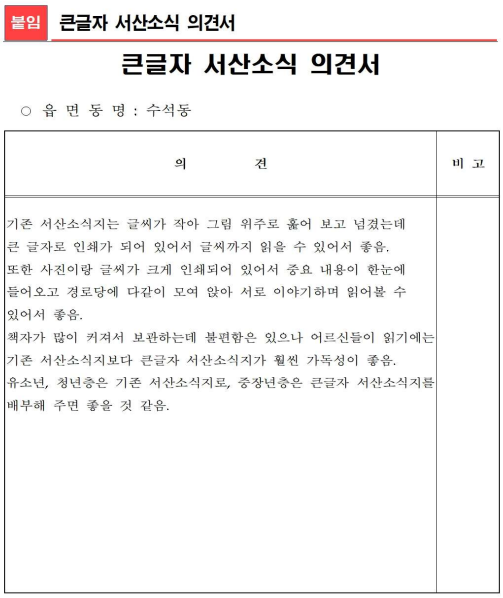

붙임 큰글자 서산소식 의견서

큰글자 서산소식 의견서

○ 읍 면 동 명 : 수석동

의 견	비 고
기존 서산소식지는 글씨가 작아 그림 위주로 훑어 보고 넘겼는데 큰 글자로 인쇄가 되어 있어서 글씨까지 읽을 수 있어서 좋음. 또한 사진이랑 글씨가 크게 인쇄되어 있어서 중요 내용이 한눈에 들어오고 경로당에 다같이 모여 앉아 서로 이야기하며 읽어볼 수 있어서 좋음. 책자가 많이 커져서 보관하는데 불편함은 있으나 어르신들이 읽기에는 기존 서산소식지보다 큰글자 서산소식지가 훨씬 가독성이 좋음. 유소년, 청년층은 기존 서산소식지로, 중장년층은 큰글자 서산소식지를 배부해 주면 좋을 것 같음.	

2025. 9. 30. ~ 10. 24.
「큰 글자 서산소식지」 의견 수렴

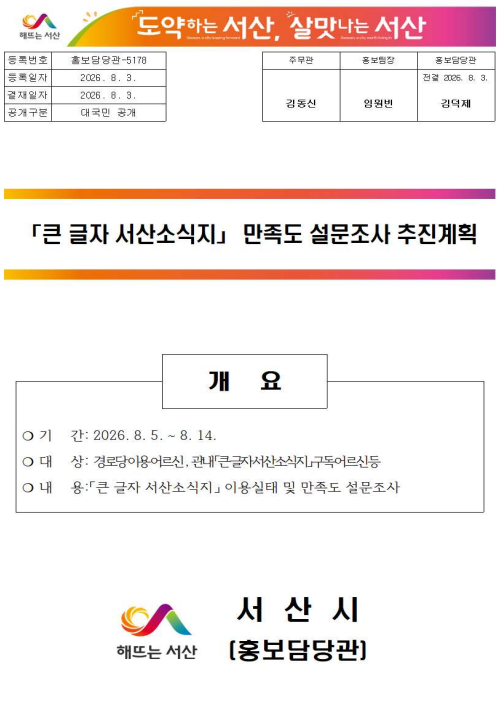

도약하는 서산, 살맛나는 서산

해뜨는 서산

등록번호	홍보담당관-5178
등록일자	2026. 8. 3.
결재일자	2026. 8. 3.
공개구분	대국민 공개

주무관	홍보팀장	홍보담당관
강동신	양원빈	전결 2026. 8. 3. 강덕제

「큰 글자 서산소식지」 만족도 설문조사 추진계획

개 요

○ 기 간: 2026. 8. 5. ~ 8. 14.
○ 대 상: 경로당이용어르신, 관내「큰글자서산소식지」구독어르신등
○ 내 용:「큰 글자 서산소식지」이용실태 및 만족도 설문조사

해뜨는 서산

서 산 시
(홍보담당관)



도약하는 서산, 살맛나는 서산

해뜨는 서산

등록번호	홍보담당관-5548
등록일자	2026. 8. 14.
결재일자	2026. 8. 14.
공개구분	대국민 공개

주무관	홍보팀장	홍보담당관
강동신	양원빈	전결 2026. 8. 14. 강덕제

「큰 글자 서산소식지」 만족도 설문조사 결과 보고

홍보담당관-5178(2026. 8. 3.)호와 관련하여, 고령층 독자의 정보 접근성을 높이기 위해 발간 중인 「큰 글자 서산소식지」의 이용 실태와 만족도 설문조사 결과를 다음과 같이 보고합니다.

□ 설문개요
○ 설문기간: 2026. 8. 5. ~ 8. 14.
○ 설문대상: 경로당 이용 어르신, 관내 「큰 글자 서산소식지」 구독 어르신 등
○ 설문내용: 이용현황, 글자 크기, 가독성, 정보 유익성, 전반적인 만족도 등
○ 설문방법: 관내 경로당 설문조사지 배부 및 회수
○ 응답인원: 328명

□ 설문결과
○ 응답자 현황

구 분	항 목	인 원(명)	비 율(%)
성 별	합계	328	100.0
	남성	137	41.8
	여성	191	58.2
연 령	합계	328	100.0
	60대	43	13.1
	70대	137	41.8
	80대	118	36.0
	90대 이상	30	9.1

○ 이용빈도

항 목	인 원(명)	비 율(%)
합 계	328	100.0
매달 거의 다 읽는다	137	41.8
필요한 내용만 읽는다	122	37.2
가끔 읽는다	59	18.0
거의 읽지 않는다	10	3.0

2026. 8. 5. ~ 8. 14.
「큰 글자 서산소식지」 설문조사

○ 2025년도 발행업체

구 분	업 체 명	대 표 자	비 고
인쇄업체	여우사이	이인경	

○ 2025년도 집행내역

연번	구분	업체명	집행금액(원)	집행일자	비고
1	인쇄업체	여우사이	2,435,400	2025. 10. 1.	10월호
2			2,435,400	2025. 10. 29.	11월호
3			4,961,000	2025. 12. 4.	12월호
4			2,435,400	2025. 12. 31.	2026년 1월호

○ 2026년도 발행업체

구 분	업 체 명	대 표 자	계약일자	계약금액(원)	비 고
인쇄업체	서울디자인	서수진	2026. 1. 19.	78,660,000	상반기
인쇄업체	청록인쇄소	박낙균	2026. 6. 24.	83,131,500	하반기

○ 집행내역

연번	구분	업체명	계약금액(원)	집행금액(원)	집행일자	비고
1	인쇄업체	서울디자인	78,660,000	12,290,000	2026. 2. 2.	2월호
2				12,290,000	2026. 3. 10.	3월호
3				12,290,000	2026. 3. 31.	4월호
4				12,290,000	2026. 5. 8.	5월호
5				12,290,000	2026. 6. 9.	6월호
6				17,210,000	2026. 6. 30.	7월호
7	인쇄업체	청록인쇄소	83,131,500	-	-	

요구 번호	20

작성자 : 지방행정 6급 맹상미(☎2054)
팀 장 : 방송홍보팀장 안선우(☎2101)
확인자 : 홍보담당관 김덕제(☎2208)

□ 요구내용

○ 다큐멘터리・방송프로그램 제작 지원

- 제작명, 제작기간, 제작(지원)금액, 방송사(제작사), 방영일자, 제작내용

□ 답변내용

○ 다큐멘터리 제작 지원 현황(2023년~2026년)

다큐 제작명	제작기간	방송사 (제작사)	방영일자	지원금액 (단위:천원)	제작내용
환황해권의 시대를 여는 황금열쇠	23.5.~9.	충남방송	23.10.30.	70,000	사통팔달 서산을 위한 노력과 미래 비전 제시
조선의 판을 열다 해미읍성	23.2.~10.	대전KBS	23.10.10.	70,000	해미읍성의 가치 소개
서산 대한민국의 크루즈 도시로 새롭게 태어나다	24.4.~6.	충남방송	24.6.22.	80,000	국제 크루즈 유치 분석과 향후 발전 방안 제시
서산시청 사람들	24.11.~12.	TJB	24.12.26.	60,000	시청 직원들의 대민 행정 현장 웹다큐 제작
인류의 아름다운 미래유산 가로림만	25.4.~6.	충남방송	25.6.19.	80,000	미래유산 가로림만을 지키기 노력과 비전 제시
서산, 천년의 유산을 품다	26.4.~6.	충남방송	26.6.14.	80,000	서산이 갖고 있는 국보급 문화재의 가치 조명

○ 방송 프로그램 제작 지원 현황(2023년~2026년)

- 2023년

프로그램명	방송사 (제작사)	방영일자	지원금액 (단위:천원)	홍보내용
계	3건		84,000	
오늘M	대전MBC	23.6.28.	30,000	가로림만, 서산공항, 국제 크루즈선 유치 등 소개
오늘M	대전MBC	23.9.21.	30,000	서산해미읍성 축제 홍보
지역이 대한민국 입니다.	TJB	23.11.15.	24,000	아시아 조류박람회 유치 홍보

- 2024년

프로그램명	방송사 (제작사)	방영일시	지원금액 (단위:천원)	홍보내용
계	3건		84,000	
현장 헬로 이슈토크	충남방송	24.6.26.	30,000	서산시 저출산 정책, 역대 최대 규모 산업단지 조성 등 홍보
오늘M	대전MBC	24.8.14.	24,000	교황방문 10주년을 기념하고 서산의 주요 현안 소개
지역이 대한민국 입니다.	TJB	24.10.1.	30,000	해미읍성 축제 및 지역 농특산물 홍보

- 2025년

프로그램명	방송사 (제작사)	방영일시	지원금액 (단위:천원)	홍보내용
계	3건		84,000	
지역이 대한민국 입니다.	TJB	25.4.29.	30,000	한우목장길 등 서산시 관광정책 홍보
서해의 해뜨는도시	충남방송	25.9.15.	30,000	크루즈 유치, 자원회수시설 조성 등 서산시 주요 현안 소개
오늘M	대전MBC	25.9.25.	24,000	해미읍성 축제 홍보 및 서산시 주요 현안 소개

- 2026년: 해당사항 없음.

요구 번호	21

작성자 : 지방행정 6급 맹상미(☎2054)
지방행정 8급 길아현(☎2125)
지방행정 8급 최지우(☎2126)
팀 장 : 방송홍보팀장 안선우(☎2101)
뉴미디어팀장 김지연(☎2124)
확인자 : 홍보담당관 김덕제(☎2208)

□ 요구내용

○ SNS 홍보와 관련 (최근 3년)

- SNS 홍보 실적 및 운영 현황
- 채널별 구독자 수, 조회수, 좋아요/공유/댓글 등 반응 데이터
- SNS 콘텐츠 제작 및 운영 관련 외주 용역 현황, 대행사 내역
- SNS 홍보 사업비를 가장 많이 지출한 예산과 사업성과 데이터

□ 답변내용

○ SNS 홍보 운영 현황

[2023년 ~ 현재]

연번	채 널 명	비 고
1	페 이 스 북	
2	인스타그램	
3	네이버 블로그	
4	다음 블로그	
5	카카오톡	
6	스 레 드	
7	유튜브(서산시청)	
8	유튜브(서산시TV)	

○ 홍보실적(채널별 구독자 수, 조회수, 반응 데이터)

[2023년] (단위: 명, 건)

연번	채널명	구독자	게시물	조회	반응 (좋아요/공유/댓글)
1	페 이 스 북	36,135	2,174	6,566,353	269,791
2	인 스 타 그 램	9,876	389	1,546,731	65,699
3	네 이 버 블 로 그	10,170	668	274,964	12,168
4	다 음 블 로 그	14	471	21,821	89
5	카 카 오 톡	10,208	348	66,915	1,366
6	유튜브(서산시청)	2,050	221	120,666	1,868
7	유튜브(서산시TV)	4,450	161	509,736	10,017

[2024년] (단위: 명, 건)

연번	채널명	구독자	게시물	조회	반응 (좋아요/공유/댓글)
1	페 이 스 북	37,924	2,518	7,048,181	366,004
2	인 스 타 그 램	12,537	617	1,700,363	61,713
3	네 이 버 블 로 그	12,117	1,110	629,956	23,085
4	다 음 블 로 그	53	1,910	25,484	1,311
5	카 카 오 톡	10,713	536	101,857	1,717
6	유튜브(서산시청)	2,529	293	144,243	4,490
7	유튜브(서산시TV)	5,162	155	760,946	16,278

[2025년] (단위: 명, 건)

연번	채널명	구독자	게시물	조회	반응 (좋아요/공유/댓글)
1	페 이 스 북	39,432	2,801	9,507,987	477,540
2	인 스 타 그 램	18,344	2,502	16,543,840	294,764
3	네 이 버 블 로 그	14,820	1,439	575,442	35,129
4	다 음 블 로 그	184	2,180	35,329	1,205
5	카 카 오 톡	15,142	563	162,744	2,508
6	유튜브(서산시청)	2,831	497	165,206	1,377
7	유튜브(서산시TV)	7,351	460	1,393,122	20,895

[2026년] (2026. 6. 30. 기준, 단위: 명, 건)

연번	채널명	구독자	게시물	조회	반응 (좋아요/공유/댓글)
1	페 이 스 북	39,564	861	3,416,597	137,608
2	인 스 타 그 램	19,601	832	6,770,282	94,961
3	스 레 드	1,942	40	169,358	11,986
4	네 이 버 블 로 그	14,871	537	283,245	6,230
5	다 음 블 로 그	183	999	32,173	480
6	카 카 오 톡	14,348	217	53,034	1,192
7	유튜브(서산시청)	2,912	282	59,489	298
8	유튜브(서산시TV)	7,657	322	1,396,497	5,664

○ SNS 콘텐츠 제작 및 운영 관련 외주 용역 현황, 대행사 내역

(단위: 천원)

연도	홍보매체	주요 홍보 내용	대행사	집행액
2023	유튜브	서산 관광지, 먹거리 소개 '해뜨는 서산에서 1박2일'	KBS대전	30,000
		서산 정책과 주요기관 홍보 '오늘의 면접'	대전MBC	30,000
		정책 및 시민생활 정보 제공 '일타서산'	TJB	40,000
		서산의 다양한 인물소개 '서터뷰'	충남방송	50,000
2024	유튜브	다양한 정책 홍보 '동네형과함께일단받고GO'	KBS대전	30,000
		관광지, 먹거리 소개 시민참여 '서산톡파원'	대전MBC	30,000
		서산의 다양한 인물소개 '서터뷰'	TJB	50,000
		정책홍보 '서산시정쇼츠'	충남방송	40,000
2025	유튜브	서산의 다양한 강소기업 홍보 '동네형과일단주고GO'	KBS대전	50,000
		서산의 다양한 인물소개 '서터뷰'	TJB	50,000
		정책홍보 '서산시정쇼츠'	충남방송	50,000
2026	유튜브	서산 읍면동 숨은 명소 소개 '웰컴투서산'	대전MBC	50,000
		서산의 다양한 인물소개 '서터뷰'	TJB	25,000
		정책홍보 '서산시정쇼츠'	충남방송	50,000
		시민 소통 정책 토크 '어쩌다 마주친 동네형'	KBS대전	40,000

※ 페이스북, 인스타그램, 스레드, 블로그, 카카오톡은 외주 제작 사항 없음

○ SNS 홍보 사업비를 가장 많이 지출한 예산과 사업성과 데이터

- 해당사항 없음.

요구 번호	228 (공통)

작성자 : 지방행정 6급 맹상미(☎2054)
팀 장 : 방송홍보팀장 안선우(☎2101)
확인자 : 홍보담당관 김덕제(☎2208)

□ 요구내용

○ 공용차량 중 임차차량 임차료 집행 현황
- 임차 공용차량의 임차 계약 및 임차료 집행 내역

□ 답변내용

○ 공용차량 중 임차차량 임차료 집행 현황
- 임차 공용차량의 임차 계약 및 임차료 집행 내역

(단위: 천원)

부서명	차종	계약기간	임차료(집행내역)	임차업체
홍보담당관	싼타페(현대)	22.3.~26.2.	33,600	㈜레드캡
홍보담당관	쏘렌토(기아)	26.3.~31.2.	42,193	㈜엠제이렌터카

요구 번호	229 (공통)

작성자 : 지방행정 7급 김동신(☎2121)
지방행정 8급 길아현(☎2125)
팀 장 : 홍보팀장 임원빈(☎3226)
뉴미디어팀장 김지연(☎2124)
확인자 : 홍보담당관 김덕제(☎2208)

□ 요구내용

○ 2023년~2025년 부서별 불용액 현황 및 사유(1천만 원 이상)
- 사업명, 예산, 집행액, 불용, 사유

□ 답변내용

○ 2023~2025년 불용액 현황 및 사유(1천만 원 이상)

[2023년] (단위: 천원)

사업명	통계목	예산액	집행액	집행잔액 (불용액)	불용사유	비고
서산소식지/ 공보발행	사무관리비	230,480	217,596	12,883	- 서산소식 계약 낙찰차액 (인쇄/디자인)	
SNS 시정홍보	사무관리비	132,694	121,044	11,650	- 아파트LCD모니터 시정홍보 집행잔액 - 카카오톡 메시지 발송 집행잔액	
	공공운영비	53,400	41,029	12,371	- 시정홍보 통화연결음 계약 낙찰차액 - 전광판 유지관리 계약 낙찰차액	

[2024년] 해당사항 없음.

[2025년] (단위: 천원)

사업명	통계목	예산액	집행액	집행잔액 (불용액)	불용사유	비고
서산소식지/ 공보발행	사무관리비	254,080	241,480	12,599	- 서산소식 계약 낙찰차액 (인쇄/디자인)	

요구 번호	236 (공통)

작성자 : 지방행정 7급 김동신(☎2121)
팀 장 : 홍보팀장 임원빈(☎3226)
확인자 : 홍보담당관 김덕제(☎2208)

□ 요구내용

○ 각 부서별 소관 위원회
- 연간 회의 개최 일수/횟수, 위원회 위원 인원
- 회의 수당 지급 내역(총액)

□ 답변내용

○ 2023년 하반기 ~ 2026년 상반기

위원회명	회의 개최 횟수	인원(명)	회의 수당 지급 내역 -총액(천원)-	비고
서산소식 편집위원회	6회	7	2,700	2023년 하반기
서산소식 편집위원회	12회	7	5,500	2024년
서산소식 편집위원회	12회	7	6,600	2025년
서산소식 편집위원회	6회	7	4,100	2026년 상반기

감사담당관

행정사무감사 목록

요구번호	요 구 내 용	요구 의원	비 고 (페이지)
22	○ 부서별 감사원/충남도/자체 감사 결과 및 처분 내역 - 1억원 이상 보조금 지원 단체 현황 및 감사 결과 - 서산시 보조금 및 위탁금 특정감사 결과 현황 - 주민 민원후 감사현황 내용 - 출자·출연기관에 대한 감사 실시 여부 및 그 자료	이경화 의원	1
23	○ 특별사법경찰 단속활동(최근3년) - 분야별 단속계획, 단속횟수, 단속인원, 적발건수, 위반유형, 조치현황(행정처분, 과태료, 고발·송치현황, 계도실적, 재점검 결과, 상습위반 현황, 유관기관 합동단속 실적)	이정수 의원 이국찬 의원 조동식 의원	8
24	○ 반부패·청렴 워크숍 - 신규 추진배경, 사업계획, 교육대상, 교육내용, 강사현황, 예산내역, 계약방법, 참여인원, 성과목표, 청렴도 향상지표, 만족도 조사계획, 사후평가·환류계획	이정수 의원	11
25	○ 수의계약이 특정 업체에 편중되고 퇴직공직자가 관련 업체를 운영한다는 언론보도 관련 사항 - 해당 사안 감사 실시 여부 - 수의계약 관련 감사 결과(2023년~현재) - 퇴직공직자 취업 및 수의계약 참여에 대한 이해충돌 점검실태(2023년~현재)	김애란 의원	16

요구번호	요 구 내 용	요구 의원	비 고 (페이지)
26	○ 자체감사 운영 및 사후관리 실태 - 최근 3년 자체감사 실시 현황 - 최근 3년 감사 지적사항 및 처분결과 - 최근 3년 반복 지적사항 개선 현황	이 만 의원	17
27	○ 공무원 복무위반실태 및 조치(징계)현황 - 징계현황 및 징계사유 등 - 개인정보처리부서 관련 징계 현황 및 실태	이국찬 의원 조동식 의원	22
28	○ 공직기강 확립 및 공직자 비위 관리 현황 - 최근 3년 공직기강 점검 실시 현황 (점검일자, 점검대상, 점검내용, 조치결과, 점검기간 고지여부) - 공직자 행동강령 위반 조치 현황 (조사결과 및 처분 / 음주운전, 성비위, 금품수수등 3대 비위에 대한 징계위원 의결 결과 통보 내역	이 만 의원	24
236 (공통)	○ 각 부서별 소관 위원회 - 연간 회의 개최 일수/횟수, 위원회 위원 인원 - 회의 수당 지급 내역(총액)	이국찬 의원	26

요구 번호	22

작성자 : 사회복지 7급 이종민(☎2415)
지방행정 7급 김정희(☎2064)
지방행정 8급 장율희(☎2310)
팀 장 : 청렴감사팀장 남무성(☎3222)
확인자 : 감 사 담 당 관 조진희(☎2307)

□ 요구내용

○ 부서별 감사원/충남도/자체 감사 결과 및 처분 내역
- 1억원 이상 보조금 지원 단체 현황 및 감사 결과
- 서산시 보조금 및 위탁금 특정감사 결과 현황
- 주민 민원후 감사현황 내용
- 출자·출연기관에 대한 감사 실시 여부 및 그 자료

□ 답변내용

○ 감사원 감사 결과 및 처분내역

(단위 : 건, 천원)

연번	수감부서	감 사 명	신분상 조치				행정상 조치				재정상 조치					
		감사기간	계	징계	경고	훈계 이하	계	시정	주의	권고 등	계	회수	추징	환급	여입	징수
1	교통과 도시과 회계과	특정감사 (예천2지구 주차장 계획부지 지연매입)					1		1							
		2024.11.4.~2024.11.22.														

○ 충청남도 정기 종합감사 결과 및 처분내역

(단위: 건, 천원)

감사명	감사기간	신분상 조치					행정상 조치						재정상 조치				
		기관경고	중징계	경징계	훈계	주의	시정	주의	권고	개선	현지처분	유보	계	회수	지급	부과	감액
충청남도 정기 종합감사	2024.11.18.~ 2024.11.29.	2	-	2	11	33	36	32	1	1	6	1	1,269,154	379,944	14,152	746,776	128,282

○ 자체감사 결과 및 처분내역(읍・면・동, 직속기관, 사업소)

- 2023년 자체감사 현황 (2023. 7. 1. 기준)

(단위: 건, 천원)

연번	수감기관 (부서) 및 대상	감사일	감사명	신분상 조치			행정상 조치				재정상 조치					
				징계	훈계	주의	시정	주의	개선	현지조치	계	회수	세입	추징	반환	부과
계	**3회**			**0**	**0**	**0**	**11**	**29**	**0**	**0**	**7,197**	**7,176**	**0**	**0**	**0**	**21**
1	의회사무국	2023.07.25.~ 2023.07.28.	정기종합감사	-	-	-	4	6	-	-	120	120	-	-	-	-
2	동문1동	2023.08.22.~ 2023.08.25.	정기종합감사	-	-	-	3	12	-	-	1,428	1,428	-	-	-	-
3	인지면	2023.09.19.~ 2023.09.22.	정기종합감사	-	-	-	4	11	-	-	5,649	5,628	-	-	-	21

- 2024년 자체감사 현황

(단위: 건, 천원)

연번	수감기관(부서) 및 대상	감사일	감사명	신분상 조치			행정상 조치				재정상 조치					
				징계	훈계	주의	시정	주의	개선	현지조치	계	회수	세입	추징	반환	부과
계	**7회**			**0**	**1**	**2**	**48**	**65**	**0**	**4**	**18,683**	**18,428**	**0**	**102**	**0**	**153**
1	음암면	2024.01.30.~2024.02.02.	정기종합감사	-	-	-	6	10	-	-	**2,929**	2,827	-	102	-	-
2	지곡면	2024.03.19.~2024.03.22.	정기종합감사	-	-	-	8	10	-	2	**4,239**	4,239	-	-	-	-
3	시립도서관	2024.04.23.~2024.04.26.	정기종합감사	-	1	1	7	7	-	-	**976**	976	-	-	-	-
4	보건소	2024.05.21.~2024.05.24.	정기종합감사	-	-	-	10	8	-	2	**625**	625	-	-	-	-
5	해미면	2024.06.25.~2024.06.28.	정기종합감사	-	-	-	5	9	-	-	**1,559**	1,559	-	-	-	-
6	팔봉면	2024.07.23.~2024.07.26.	정기종합감사	-	-	-	6	11	-	-	**3,583**	3,430	-	-	-	153
7	수석동	2024.08.27.~2024.08.30.	정기종합감사	-	-	1	6	10	-	-	**4,772**	4,772	-	-	-	-

- 2025년 자체감사 현황

(단위: 건, 천원)

연번	수감기관(부서) 및 대상	감사일	감사명	신분상 조치			행정상 조치				재정상 조치					
				징계	훈계	주의	시정	주의	개선	현지조치	계	회수	세입	추징	반환	부과
계	**7회**			**0**	**0**	**0**	**42**	**60**	**3**	**2**	**9,915**	**8,811**	**0**	**1,104**	**0**	**0**
1	종합사회복지관	2025.02.25.~2025.02.28.	정기종합감사	-	-	-	5	7	1	-	**16**	16	-	-	-	-
2	농업기술센터	2025.03.25.~2025.03.28.	정기종합감사	-	-	-	8	10	1	-	**1,136**	1,136	-	-	-	-
3	고북면	2025.04.22.~2025.04.25.	정기종합감사	-	-	-	5	10	-	2	**1,882**	1,566	-	316	-	-

연번	수감기관 (부서) 및 대상	감사일	감사명	신분상 조치			행정상 조치				재정상 조치					
				징계	훈계	주의	시정	주의	개선	현지조치	계	회수	세입	추징	반환	부과
4	석 남 동	2025.06.24.~ 2025.06.27.	정기종합 감 사	-	-	-	6	7	1	-	1,695	1,695	-	-	-	-
5	부 석 면	2025.08.26.~ 2025.08.29.	정기종합 감 사	-	-	-	7	8	-	-	1,971	1,482	-	489	-	-
6	성 연 면	2025.09.09.~ 2025.09.12.	정기종합 감 사	-	-	-	7	8	-	-	1,537	1,399	-	138	-	-
7	운 산 면	2025.10.28.~ 2025.10.31.	정기종합 감 사	-	-	-	4	10	-	-	1,678	1,517	-	161	-	-

- 2026년 자체감사 현황 (2026. 6. 30. 기준)

(단위: 건, 천원)

연번	수감기관 (부서) 및 대상	감사일	감사명	신분상 조치			행정상 조치				재정상 조치					
				징계	훈계	주의	시정	주의	개선	현지조치	계	회수	세입	추징	반환	부과
계	**4회**			**0**	**0**	**0**	**16**	**27**	**0**	**0**	**12,440**	**6,029**	**0**	**6,411**	**0**	**0**
1	문화시설 사 업 소	2026.02.24.~ 2026.02.27.	정기종합 감 사	-	-	-	4	7	-	-	933	933	-	-	-	-
2	대 산 읍	2026.03.24.~ 2026.03.27.	정기종합 감 사	-	-	-	4	8	-	-	8,805	2,394	-	6,411	-	-
3	버드랜드 사 업 소	2026.04.21.~ 2026.04.24.	정기종합 감 사	-	-	-	5	7	-	-	2,500	2,500	-	-	-	-
4	서 산 시 의회사무국	2026.05.12.~ 2026.05.15.	정기종합 감 사	-	-	-	3	5	-	-	202	202	-	-	-	-

○ 1억원 이상 보조금 지원 단체 현황 및 감사 결과

- 10억원 이상 보조금 지원단체 현황(기준: 2020년 적용)

(단위: 백만원)

연번	보조금 지원단체	사업내용	예산액	관련부서
1	서산시문화복지센터	청소년 방과후 아카데미 등	1,861	가족지원과
2	서산시체육회	시민체육대회지원 등	2,850	체육진흥과
3	서산문화원	운영비 등	1,161	문화예술과
4	서산시가족센터	공동육아나눔터 등	1,403	가족지원과
5	(사)대한노인회서산시지회	노인의 날 행사 등	4,259	경로장애인과
6	서림케어드림,요양원	장애인거주시설 운영 등	5,422	경로장애인과
7	서산지역자활센터	자활근로사업 등	1,537	사회복지과
8	서산장애인복지관	인건비 및 운영비 등	1,244	경로장애인과
9	서산시니어클럽	운영비 등	1,607	경로장애인과

- 7억원 이상 보조금 지원단체 현황(기준: 2023년 적용 확대)

(단위 : 백만원)

연번	보조금 지원단체	사업내용	예산액	관련부서
1	서산석림사회복지관	석림사회복지관 운영관련	742	사회복지과
2	코오롱글로벌(주)	서산테크노밸리 국민체육센터 위탁	969	체육진흥과
3	서산시자원봉사센터	자원봉사활성화지원	938	자치행정과
4	서산시청소년상담복지센터	청소년상담복지센터 운영	957	가족지원과
5	서산장애인체육회	장애인체육활동 운영지원	970	체육진흥과

- 2024년 보조금 특정감사 결과

(단위 : 건, 천원)

연번	감사명 감사기간	수감기관	신분상 조치				행정상 조치				재정상 조치			
			계	징계	경고	훈계이하	계	시정	주의	권고등	계	회수	세입	반환
계	2회		0	0	0	0	26	7	13	6	625	625	-	-
1	보조금특정감사 2024.2.20. ~ 2.23.	서산시니어클럽	-	-	-	-	11	3	5	3	370	370	-	-
2	보조금특정감사 2024.7.9. ~ 7.12.	서산석림사회복지관	-	-	-	-	15	4	8	3	255	255	-	-

- 2025년 보조금 특정감사 결과

(단위 : 건, 천원)

연번	감사명 감사기간	수감기관	신분상 조치				행정상 조치				재정상 조치			
			계	징계	경고	훈계이하	계	시정	주의	권고등	계	회수	세입	반환
계	2회		0	0	0	0	20	3	15	2	922	922	-	-
1	보조금특정감사 2025.2.4. ~ 2.27.	서산테크노밸리국민체육센터	-	-	-	-	10	1	7	2	-	-	-	-
2	보조금특정감사 2025.5.20. ~ 5.23.	서산시자원봉사센터	-	-	-	-	10	2	8	-	922	922	-	-

- 2026년 보조금 특정감사 결과

(단위 : 건, 천원)

연번	감 사 명 감 사 기 간	수감기관	신분상 조치				행정상 조치				재정상 조치			
			계	징계	경고	훈계 이하	계	시정	주의	권고 등	계	회수	세입	반환
계	3회		1	0	0	1	42	14	27	1	1,923	1,101	-	822
1	보조금특정감사 2026.1.20. ~ 1.23.	서산문화재단	-	-	-	-	11	2	9	-	395	395	-	-
2	보조금특정감사 2026.02.10. ~ 2.13.	Wake-Up국제청소년센터	1	-	-	1	17	7	9	1	221	121	-	100
3	보조금특정감사 2026.06.23. ~ 6.26.	서산시장애인체육회	-	-	-	-	14	5	9	-	1,307	585	-	722

○ 주민 민원 관련 감사 현황: 감사 청구사항 없음.

※ 주민감사청구 요건: 「지방자치법」 제21조(주민의 감사 청구)에 따르면 시는 150명 이내에서 그 지방자치단체의 조례로 정하는 수 이상의 18세 이상의 주민이 연대 서명하여 그 지방자치단체와 그 장의 권한에 속하는 사무의 처리가 법령에 위반되거나 공익을 현저히 해친다고 인정되면 시·도지사에게 감사를 청구할 수 있다.

○ 출자·출연기관에 대한 감사 실시 여부 및 그 자료: 보조금 지원단체 감사 시행에 따라 별도 미실시

요구 번호	23

작성자 : 지방식품위생 8급 김은선(☎2144)
팀 장 : 특사경팀장 조경희(☎2103)
확인자 : 감사담당관 조진희(☎2307)

□ 요구내용

○ 특별사법경찰 단속 활동(최근 3년)

- 분야별 단속계획, 단속횟수, 단속인원, 적발건수, 위반유형, 조치현황 (행정처분, 과태료, 고발·송치현황, 계도실적, 재점검 결과, 상습위반 현황, 유관기관 합동단속 실적)

□ 답변내용

○ 월별 자체 및 합동단속 추진 계획(최근 3년)

구분	단속명	대상 및 중점 분야	비고
1월	설맞이 성수품	- 대상 : 성수품 제조가공, 유통업소, 대형마트 - 중점 : 제수용품 원산지표시, 위생상태 등	
2월	학교주변 식품 안전 및 유해환경	- 대상 : 만화카페, PC방, 노래방, 문구점 - 중점 : 유해매체물 배포행위, 청소년출입제한 등	
3월	비산먼지 발생사업장	- 대상 : 비산먼지 발생사업장 - 중점 : 비산먼지 발생 억제 조치 이행 여부	
4월	축산물 취급업소	- 대상 : 식육 판매업소, 식육포장처리업 등 - 중점 : 축산물위생, 한우유전자 검사	
5월	원예치유박람회 주변 음식점	- 대상 : 원예치유박람회 주변 음식점 및 푸드트럭 등 - 중점 : 미신고, 원산지표시, 식품·공중·축산물위생	
6월	폐수배출시설	- 대상 : 폐수배출 사업장(세차장 등) - 중점 : 폐수처리 운영일지, 배출허용기준 준수 등	
7월	여름철 휴양지 식품·공중위생	- 대상 : 해수욕장, 캠핑장, 워터파크 주변 음식점 등 - 중점 : 미신고, 원산지표시, 식품·공중·축산물위생	
8월	대기오염물질 배출 시설	- 대상 : 생활 환경 주변 대기배출시설 - 중점 : 미신고 운영 단속, 배출 허용기준 준수 등	

구분	단속명	대상 및 중점 분야	비고
9월	추석맞이 성수품	- 대상 : 성수품 제조·가공·유통업소 - 중점 : 제수용품 원산지표시, 위생상태 등	
10월	축산물 취급업소	- 대상 : 식육 판매업소, 식육포장처리업 등 - 중점: 축산물위생, 한우유전자 검사	
11월	김장철 김치원료 제조 및 취급업소	- 대상 : 고춧가루젓갈류 및 김치류 제조(소분)업체, 마트 등 - 중점 : 고추 등 농산물 원산지 표기, 불량원료 사용 등	
12월	실내 다중이용시설 식품·공중위생	- 대상 : 키즈카페, 동물카페, 스크린골프장 등 - 중점 : 미신고, 위생기준 준수 여부, 식품·공중위생 등	

○ 특별사법경찰 단속 인원 현황

(단위 : 명)

연도	분야 / 계	특사경	토지관리(부동산)	산림보호	식품공중위생	어업(해양)	환경	도로	청소년보호	축산물위생	교통(차량)	하천
2024	43	3	3	5	3	6	13	2	2	2	4	0
2025	41	2	3	5	3	6	11	3	2	2	4	0
2026	46	2	3	5	3	6	13	3	3	2	4	2

○ 위반 유형별 단속 및 적발 건 수

(단위: 건)

구 분		계	원산지	식품위생	축산물위 생	공중위생	청소년보 호	환 경
2024	단속(계도)	3,906	1,047	1,438	227	289	441	464
	적발건수	135	11	33	9	0	0	82
2025	단속(계도)	3,918	1,019	1,788	78	113	158	762
	적발건수	140	2	49	2	1	0	86
2026. 7.	단속(계도)	1,898	352	416	64	7	579	480
	적발건수	99	1	49	2	4	0	43

○ 적발 조치현황

(단위 : 건)

연도별	합 계	조 치 현 황				
		송치	영업정지	과징금	과태료	행정명령 (경고, 시정명령 등)
계	465	25	11	4	161	264
2024년	155	20	3	0	66	66
2025년	173	4	3	2	51	113
2026. 7.	137	1	5	2	44	85

※ 일부 업소 적발 사항 중복 포함

○ 단속 상습 위반업소 현황 (기간 : 2024년 ~ 2026년 7.)

(단위: 건)

기 준	계	원산지	식품 위생	축산물 위 생	공중 위생	청소년 보 호	환경
2회이상 위반	12	0	1	0	0	0	11

○ 유관기관 합동단속 실적

(단위 : 건/명)

연 도	합동단속 내역	단 속	적발건수	합동단속 인원
계		232	18	172
2024	민생6대분야 (원산지, 식품, 축산물위생, 공중위생, 청소년보호, 환경)	127	10	78
2025		53	4	56
2026. 7.		52	4	38

※민생 6대 분야 테마별·시기별·업종별 합동 기획 교차 단속 운영

요구 번호	24

작성자 : 지방행정 7급 조민정(☎2217)
팀 장 : 청렴감사팀장 남무성(☎3222)
확인자 : 감사담당관 조진희(☎2307)

□ 요구내용

○ 반부패·청렴 워크숍

- 신규 추진배경, 사업계획, 교육대상, 교육내용, 강사현황, 예산내역, 계약방법, 참여인원, 성과목표, 청렴도 향상지표, 만족도 조사계획, 사후평가·환류계획

□ 답변내용

○ 신규 추진배경

- 청렴에 대한 직원들의 적극적인 관심과 참여를 유도하고, 소통과 화합을 통한 청렴문화 확산 및 조직 내 청렴 의식 제고를 위해 추진

○ 사업계획, 예산내역, 계약방법, 참여인원

구 분	2024년	2025년	2026년
사업명	2024년 청렴 예산회계 워크숍	2025년 청렴 예산회계 워크숍	2026년 청렴 예산회계 워크숍
기 간	2024. 5. 2. ~ 5. 3.	2025. 4. 14. ~ 4. 15.	2026. 2. 5. ~ 2. 6.
장 소	보령시 일원 (한화리조트 대천파로스)	보령시 일원 (비체팰리스)	수원시 팔달구 일원 (포포인츠 바이 쉐라톤)
참여인원	65명	62명	67명
주요내용	청렴특강, 회계실무 교육, 청렴토크, 현장체험 등	청렴특강, 회계실무 교육, 청렴토크, 현장체험 등	청렴특강, 청렴토크, 소통역량강화교육, 현장체험 등
예산내역	22,000천원	22,000천원	22,000천원
계약금액	20,900천원	20,900천원	21,340천원
계약방법	수의계약	수의계약	수의계약

○ 교육대상 및 교육내용

연도	교육대상	교육내용
2024	65명(청렴, 보조금, 공사, 인·허가, 재·세정 등 담당자)	- **(청렴특강)** 2024년 청렴의 트렌드를 반영한 반부패법 교육 - **(회계실무교육)** 예산회계 실무달인에게 직접 배우는 전문 실무역량강화 교육 - **(청렴토크)** 시장님과 토론을 통한 서산시 청렴 정책 방향의 이해 - **(마음경영커뮤니케이션)** 관계의 중요성과 필요성, 마음경영 소통의 힘 교육
2025	62명(청렴, 보조금, 공사, 인·허가, 재·세정 등 담당자)	- **(청렴특강)** 청탁금지법, 이해충돌방지법 등 청렴교육 - **(회계실무교육)** 사례중심 예산회계 실무, 지방계약법 등 교육 - **(청렴토크)** 시장님과 토론을 통한 서산시 청렴 정책 방향의 이해 - **(힐링프로그램)** 캘리그라피 오브제, 상호존중의 공감대 형성과 소통의 기회
2026	67명(청렴, 보조금, 공사, 인·허가, 재·세정 등 담당자)	- **(청렴특강)** 공직자 반부패·청렴교육(청탁금지법, 이해충돌방지법 등), 공익신고 처리 및 신고자 보호 지원제도 등 - **(소통역량강화)** 조직 내 소통 활성화 역량강화 교육 - **(청렴토크)** 시장님과 토론을 통한 서산시 청렴 정책 방향의 이해 - **(힐링프로그램)** 감정오일 향수 만들기, 향기와 마음의 대화

○ 강사현황

- 2024년 청렴 워크숍 강사현황

연번	구분	성 명	소 속	주요경력
1	청탁 및 부패교육	이지문	한국청렴운동본부 이사장	·국민권익위원회 청렴연수원 등록 전문강사 ·내부제보실천운동 상임고문
2	예산회계 실무교육	한길옥	호남공공재정연구소 대표	·광주광역시 회계과 계약실무자
3	청렴토크 콘서트	배정애	어울림교육개발원 원장	·국민권익위원회 청렴연수원 등록 전문강사 ·인사혁신처 적극행정 강사단
4	힐링 소통교육	최윤희	2M커뮤니케이션 대표	·SKT 교육실장 ·법무연수원 외래교수

- 2025년 청렴 워크숍 강사현황

연번	구분	성 명	소 속	주요경력
1	청렴특강	박연정	연정에듀테인먼트 대표	·국민권익위원회 청렴연수원 등록 전문강사 ·한국사회적기업진흥원 청렴시민감사관
2	예산회계 실무교육	최종오	대전광역시 북부여성가족원장	·대전광역시 감사위원회 회계감사팀장
3	청렴토크 콘서트	이윤미	파인교육개발원 원장	·국민권익위원회 청렴연수원 등록 전문강사 ·인사혁신처 적극행정 전담강사
4	힐링 소통교육	김소연	소원살롱 대표	·경기북부청년문화예술활동가모임 대표 ·힐링원예치료센터 소속강사

- 2026년 청렴 워크숍 강사현황

연번	구분	성 명	소 속	주요경력
1	세대 간 소통교육	한유정	유브릿지에듀 대표	·중앙소방학교 리더십과목 외래교수
2	청렴특강	이재일	경기도 주민감사청구위원회 위원	·국민권익위원회 청렴연수원 등록 전문강사 ·한국청렴사회연구소 이사
3	청렴특강 및 청렴토크	정해숙	더바른경영컨설팅 대표	·국민권익위원회 청렴연수원 등록 전문강사 ·(사)한국청렴운동본부 교육센터장
4	힐링교육 향기치료	박기련	향기치유공간 일럼 대표	·NAHA, ITEC 인증 국제 아로마테라피스트 ·한국화장품전문가협회 수석강사

○ 성과목표

- 청렴 워크숍 추진을 통해 직원들의 청렴의식을 제고하고 실천 중심의 청렴문화를 정착하여 신뢰받는 조직문화를 확립

○ 청렴도 향상지표

- 청렴 워크숍 추진을 통해 직원 청렴의식을 제고하고, 청렴문화 확산 및 자율적 청렴 실천 분위기를 조성하여 청렴노력도 향상에 기여

○ 만족도 조사계획

- 조사시기: 워크숍 종료 직후
- 조사대상: 워크숍 참석자 전원
- 조사방법: 모바일(QR코드) 설문조사
- 주요내용: 프로그램 목적 적합도, 강사 및 교육내용 만족도, 환경 및 운영만족도 등
- 결과활용: 만족도 분석 결과를 차기 청렴 워크숍 운영계획 수립 시 반영

○ 사후평가·환류계획

- 2024년 만족도 조사결과

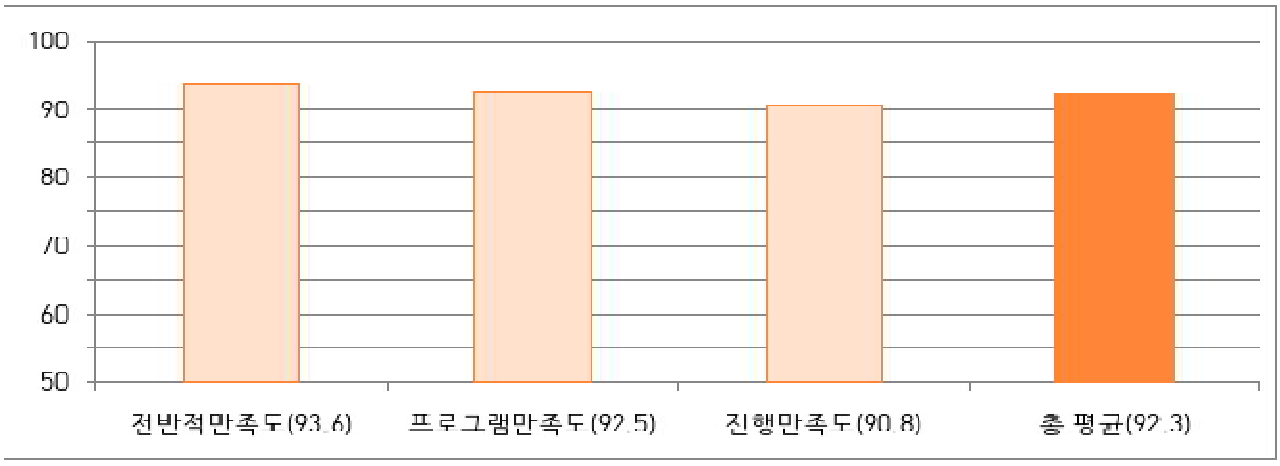

- 2025년 만족도 조사결과

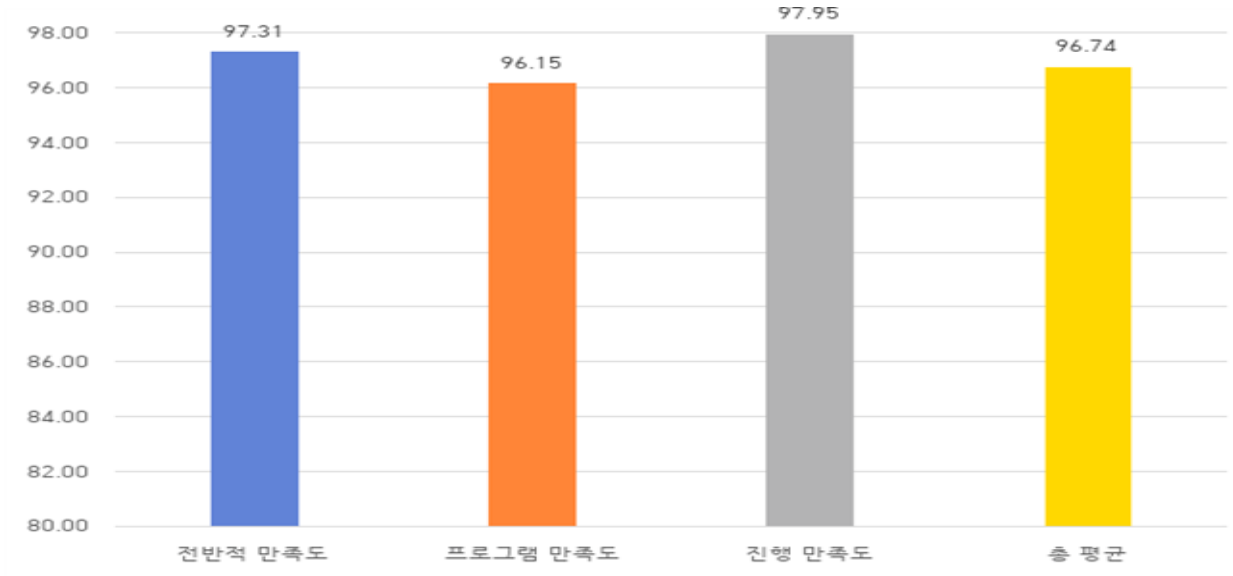

- 2026년 만족도 조사결과

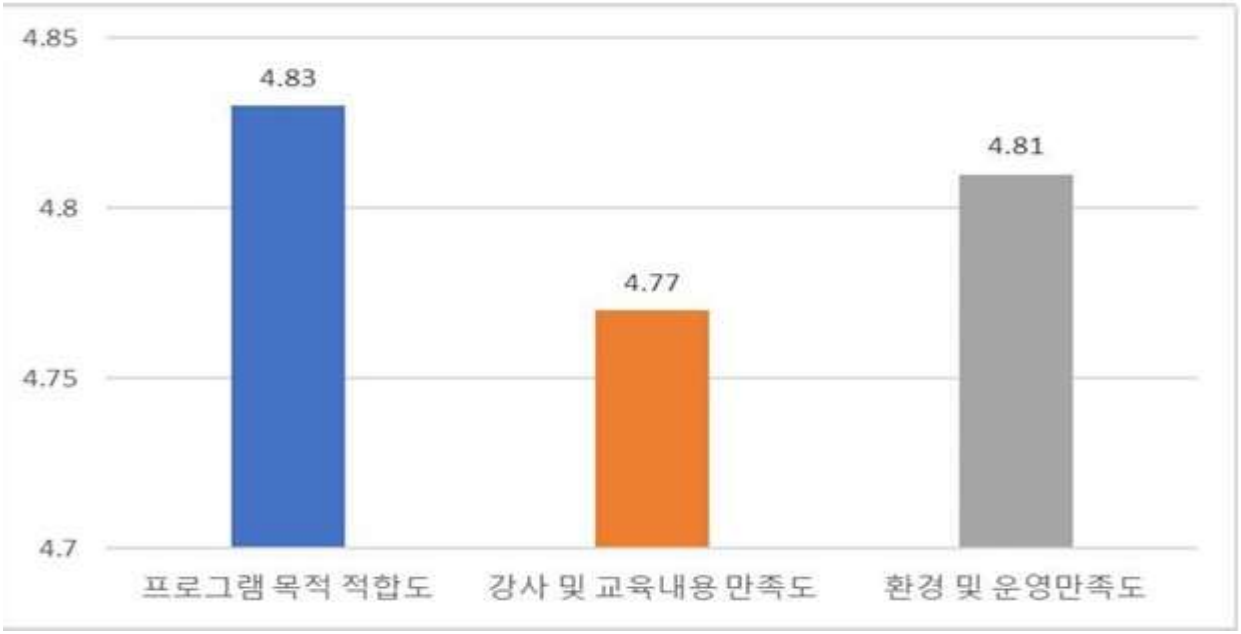

- 만족도 조사 결과 및 개선사항을 분석하여 분석 결과는 차년도 워크숍 추진계획에 반영하고 있음.

요구 번호	25

작성자 : 사회복지 7급 이종민(☎2415)
지방행정 7급 김정희(☎2064)
지방행정 8급 장율희(☎2310)
팀 장 : 청렴감사팀장 남무성(☎3222)
확인자 : 감 사 담 당 관 조진희(☎2307)

□ 요구내용

○ 수의계약이 특정 업체에 편중되고 퇴직공직자가 관련 업체를 운영한다는 언론보도 관련 사항

- 해당 사안 감사 실시 여부
- 수의계약 관련 감사 결과 (2023년~현재)
- 퇴직공직자 취업 및 수의계약 참여에 대한 이해충돌 점검실태 (2023년~현재)

□ 답변내용

○ 감사 실시 내역 없음

○ 수의계약 단독 감사 내역 없음

○ 퇴직공직자 취업 및 수의계약에 대한 이해충돌 점검 내역 없음

요구 번호	26

작성자 : 사회복지 7급 이종민(☎2415)
지방행정 8급 장율희(☎2310)
팀 장 : 청렴감사팀장 남무성(☎3222)
확인자 : 감사담당관 조진희(☎2307)

□ 요구내용

○ 자체감사 운영 및 사후관리 실태
- 최근 3년 자체감사 실시 현황
- 최근 3년 감사 지적사항 및 처분 결과
- 최근 3년 반복 지적사항 개선 현황

□ 답변내용

○ 최근 3년 자체감사 실시 현황

- 2023년 자체감사 현황 (2023. 7. 1. 기준)

(단위: 건, 천원)

연번	수감기관 (부서) 및 대상	감사일	감사명	신분상 조치			행정상 조치				재정상 조치					
				징계	훈계	주의	시정	주의	개선	현지조치	계	회수	세입	추징	반환	부과
계	3회			0	0	0	11	29	0	0	7,197	7,176	0	0	0	21
1	의회사무국	2023.07.25.~ 2023.07.28.	정기종합 감 사	-	-	-	4	6	-	-	120	120	-	-	-	-
2	동문1동	2023.08.22.~ 2023.08.25.	정기종합 감 사	-	-	-	3	12	-	-	1,428	1,428	-	-	-	-
3	인 지 면	2023.09.19.~ 2023.09.22.	정기종합 감 사	-	-	-	4	11	-	-	5,649	5,628	-	-	-	21

- 2023년 보조금 특정감사 없음 (2023. 7. 1. 기준)

- 2024년 자체감사 현황

(단위: 건, 천원)

연번	수감기관(부서) 및 대상	감사일	감사명	신분상 조치			행정상 조치				재정상 조치					
				징계	훈계	주의	시정	주의	개선	현지조치	계	회수	세입	추징	반환	부과
계	**7회**			**0**	**1**	**2**	**48**	**65**	**0**	**4**	**18,683**	**18,428**	**0**	**102**	**0**	**153**
1	음 암 면	2024.01.30.~ 2024.02.02.	정기종합 감 사	-	-	-	6	10	-	-	**2,929**	2,827	-	102	-	-
2	지 곡 면	2024.03.19.~ 2024.03.22.	정기종합 감 사	-	-	-	8	10	-	2	**4,239**	4,239	-	-	-	-
3	시립도서관	2024.04.23.~ 2024.04.26.	정기종합 감 사	-	1	1	7	7	-	-	**976**	976	-	-	-	-
4	보 건 소	2024.05.21.~ 2024.05.24.	정기종합 감 사	-	-	-	10	8	-	2	**625**	625	-	-	-	-
5	해 미 면	2024.06.25.~ 2024.06.28.	정기종합 감 사	-	-	-	5	9	-	-	**1,559**	1,559	-	-	-	-
6	팔 봉 면	2024.07.23.~ 2024.07.26.	정기종합 감 사	-	-	-	6	11	-	-	**3,583**	3,430	-	-	-	153
7	수 석 동	2024.08.27.~ 2024.08.30.	정기종합 감 사	-	-	1	6	10	-	-	**4,772**	4,772	-	-	-	-

- 2024년 보조금 특정감사 결과

(단위 : 건, 천원)

연번	감 사 명 감 사 기 간	수감기관	신분상 조치				행정상 조치				재정상 조치			
			계	징계	경고	훈계 이하	계	시정	주의	권고 등	계	회수	세입	반환
계	**2회**		**0**	**0**	**0**	**0**	**26**	**7**	**13**	**6**	**625**	**625**	**-**	**-**
1	보조금특정감사 2024.2.20. ~ 2.23.	서 산 시 니 어 클 럽	-	-	-	-	11	3	5	3	370	370	-	-
2	보조금특정감사 2024.7.9. ~ 7.12.	서 산 석 림 사 회 복 지 관	-	-	-	-	15	4	8	3	255	255	-	-

- 2025년 자체감사 현황

(단위: 건, 천원)

연번	수감기관(부서) 및 대상	감사일	감사명	신분상 조치			행정상 조치				재정상 조치					
				징계	훈계	주의	시정	주의	개선	현지조치	계	회수	세입	추징	반환	부과
계	**7회**			**0**	**0**	**0**	**42**	**60**	**3**	**2**	**9,915**	**8,811**	**0**	**1,104**	**0**	**0**
1	종합사회복지관	2025.02.25.~2025.02.28.	정기종합감사	-	-	-	5	7	1	-	**16**	16	-	-	-	-
2	농업기술센터	2025.03.25.~2025.03.28.	정기종합감사	-	-	-	8	10	1	-	**1,136**	1,136	-	-	-	-
3	고북면	2025.04.22.~2025.04.25.	정기종합감사	-	-	-	5	10	-	2	**1,882**	1,566	-	316	-	-
4	석남동	2025.06.24.~2025.06.27.	정기종합감사	-	-	-	6	7	1	-	**1,695**	1,695	-	-	-	-
5	부석면	2025.08.26.~2025.08.29.	정기종합감사	-	-	-	7	8	-	-	**1,971**	1,482	-	489	-	-
6	성연면	2025.09.09.~2025.09.12.	정기종합감사	-	-	-	7	8	-	-	**1,537**	1,399	-	138	-	-
7	운산면	2025.10.28.~2025.10.31.	정기종합감사	-	-	-	4	10	-	-	**1,678**	1,517	-	161	-	-

- 2025년 보조금 특정감사 결과

(단위 : 건, 천원)

연번	감사명 / 감사기간	수감기관	신분상 조치				행정상 조치				재정상 조치			
			계	징계	경고	훈계이하	계	시정	주의	권고등	계	회수	세입	반환
계	**2회**		**0**	**0**	**0**	**0**	**20**	**3**	**15**	**2**	**922**	**922**	**-**	**-**
1	보조금특정감사 2025.2.4. ~ 2.27.	서산테크노밸리 국민체육센터	-	-	-	-	10	1	7	2	-	-	-	-
2	보조금특정감사 2025.5.20. ~ 5.23.	서산시 자원봉사센터	-	-	-	-	10	2	8	-	922	922	-	-

- 2026년 자체감사 현황 (2026. 6. 30. 기준)

(단위: 건, 천원)

연번	수감기관(부서) 및 대상	감사일	감사명	신분상 조치			행정상 조치				재정상 조치					
				징계	훈계	주의	시정	주의	개선	현지조치	계	회수	세입	추징	반환	부과
계	**4회**			**0**	**0**	**0**	**16**	**27**	**0**	**0**	**12,440**	**6,029**	**0**	**6,411**	**0**	**0**
1	문화시설 사업소	2026.02.24.~ 2026.02.27.	정기종합 감사	-	-	-	4	7	-	-	933	933	-	-	-	-
2	대산읍	2026.03.24.~ 2026.03.27.	정기종합 감사	-	-	-	4	8	-	-	8,805	2,394	-	6,411	-	-
3	버드랜드 사업소	2026.04.21.~ 2026.04.24.	정기종합 감사	-	-	-	5	7	-	-	2,500	2,500	-	-	-	-
4	서산시 의회사무국	2026.05.12.~ 2026.05.15.	정기종합 감사	-	-	-	3	5	-	-	202	202	-	-	-	-

- 2026년 보조금 특정감사 결과

(단위 : 건, 천원)

연번	감사명 / 감사기간	수감기관	신분상 조치				행정상 조치				재정상 조치			
			계	징계	경고	훈계이하	계	시정	주의	권고등	계	회수	세입	반환
계	**3회**		**1**	**0**	**0**	**1**	**42**	**14**	**27**	**1**	**1,932**	**1,101**	**-**	**822**
1	보조금특정감사 / 2026.1.20. ~ 1.23.	서산문화재단	-	-	-	-	11	2	9	-	395	395	-	-
2	보조금특정감사 / 2026.02.10. ~ 2.13.	Wake-Up국제청소년센터	1	-	-	1	17	7	9	1	221	121	-	100
3	보조금특정감사 / 2026.06.23. ~ 6.26.	서산시장애인체육회	-	-	-	-	14	5	9	-	1,307	585	-	722

○ 최근 3년 반복 지적사항 개선 현황

- (2024~2025) 감사사례집 제작·배부: 320부

① 관련 법령, 규정 및 업무 처리 기준 안내

② 주요 감사 사례 공유 및 점검 사항 안내

③ 일상경비 검사 시 반복 지적사항 안내

요구 번호	27

작성자 : 지방행정 7급 이상진(☎2289)
팀 장 : 조사 팀장 최진숙(☎3191)
확인자 : 감사담당관 조진희(☎2307)

□ 요구내용

○ 공무원 복무위반실태 및 조치(징계)현황
- 징계현황 및 징계사유 등
- 개인정보처리부서 관련 징계 현황 및 실태

□ 답변내용

○ 공무원 복무위반실태 및 조치(징계) 현황
- 징계현황 및 징계사유 등

(단위: 건)

연도	합계	복무 위반	조치 내역		비 고
			신분상	재정상	
합 계	**10**				
2023	1	허위 시간외 근무(1)	주의	환수	195천원
2024	2	허위 시간외 근무(1)	훈계	환수	1,601천원
		유연근무 중 근무지 이탈(1)			
2025	3	허위 시간외 근무(1)	주의	환수	635천원
		휴직 중 복무위반(2)			
2026	4	허위시간외근무(1)	훈계	환수	4,995천원
		휴직 중 복무위반(1)	주의		
		저녁시간 미준수(1)			
		시건장치 불량(1)			

- 개인정보처리부서 관련 징계 현황

(단위: 건)

연도	합계	복무 위반	조치 내역	비 고
합 계	**5**			
2025	4	행복e음 시스템 개인정보조회 위반(2)	훈계	
		행복e음 시스템 개인정보조회 위반(2)	주의	
2026	1	개인정보법 위반 (동의없이 제3자에게 정보 제공)	주의	

요구 번호	28

작성자 : 지방행정 7급 이상진(☎2289)
팀 장 : 조사 팀장 최진숙(☎3191)
확인자 : 감사담당관 조진희(☎2307)

□ 요구내용

○ 공직기강 확립 및 공직자 비위 관리 현황
- 최근 3년 공직기강 점검 실시 현황
(점검일자, 점검대상, 조치결과, 점검기간 고지여부)
- 공직자 행동강령 위반 조치 현황
(조사결과 및 처분, 음주운전, 성비위, 금품수수 등 3대 비위에 대한 징계위원 의결 결과 통보 내역

□ 답변내용

○ 공직기강 확립 및 공직자 비위 관리 현황
- 최근 3년 공직기강 점검 실시 현황
(점검일자, 점검대상, 조치결과, 점검기간 고지 여부)

연도	점검일자	점검내용	점검대상	조치결과	고지여부
2023	7.17. ~ 8.18.	하계휴가철 공직기강 및 행동강령 점검	본청, 직속기관, 사업소, 읍·면·동	위반사항 없음	여
	8.21. ~ 8.24.	을지연습 기간 공직기강 특별점검	본청, 직속기관, 사업소, 읍·면·동, 을지연습 상황실		
	9.13. ~ 10.3.	추석명절 공직기강 및 행동강령 점검	본청, 직속기관, 사업소, 읍·면·동		
	12.6. ~ 12.29.	연말 공직기강 점검			

연도	점검일자	점검내용	점검대상	조치 결과	고지 여부
2024	1.29. ~ 2.12.	설명절 공직기강 및 행동강령 점검	본청, 직속기관, 사업소, 읍·면·동	위반사항 없음	여
	3.18. ~ 4.9.	국회의원 선거 대비 감찰 및 행동강령 점검			
	6.12. ~ 6.26.	민선8기 3년차 공무원 행동강령 이행 점검			
	7.15. ~ 8.16.	하계휴가철 공직기강 및 행동강령 점검			
	8.19. ~ 8.22.	을지연습 기간 공직기강 특별 점검	본청, 직속기관, 사업소, 읍·면·동, 을지연습 상황실		
	8.26. ~ 9.14.	추석명절 공직기강 및 행동강령 점검	본청, 직속기관, 사업소, 읍·면·동		
	12.9. ~ 12.31.	연말 공직기강 점검			
2025	1.15. ~ 1.30.	설명절 공직기강 및 행동강령 점검	본청, 직속기관, 사업소, 읍·면·동	위반사항 없음	여
	4.14. ~ 5.15.	산불방지특별대책기간 공직기강 및 공무원 행동강령 점검			
	7.21. ~ 8.14.	하계휴가철 공직기강 및 행동강령 점검			
	8.18. ~ 8.21.	을지연습 기간 공직기강 특별 점검	본청, 직속기관, 사업소, 읍·면·동, 을지연습 상황실		
	9.8. ~ 10.2.	추석명절 공직기강 및 행동강령 점검	본청, 직속기관, 사업소, 읍·면·동		

연도	점검일자	점검내용	점검대상	조치 결과	고지 여부
2026	1.9. ~ 2.13.	설명절 공직기강 및 행동강령 점검	본청, 직속기관, 사업소, 읍·면·동	위반사항 없 음	여
	4.1. ~ 5.15.	산불방지특별대책기간 공직기강 및 공무원 행동강령 점검			
	3.23. ~ 6.2.	제9회 전국동시지방선거 대비 특별 점검		주의 2건	
	5.20. ~ 6.2.	서산시의회 초과근무 부적절 민원 관련 공직기강 특별 점검	본청	위반사항 없 음	부 (암행 감찰)

- 공직자 행동강령 위반 조치 현황
(조사결과 및 처분, 3대 비위(음주운전, 성, 금품수수)에 대한 징계위원 의결 결과 통보 내역)

(단위: 건)

연도	합계	행동강령(3대 비위 포함) 위반	처분 내역 (통보결과)	비 고
합 계	6			
2023	1	음주운전(1)	정직 1월	
2024	2	사적 노무 요구 금지(1)	주의	
		음주운전(1)	강등	2회 적발
2025	2	음주운전(1)	감봉 2월	
		음주운전(1)	정직 1월	
2026	1	음주운전(1)	정직 1월	

요구 번호	236 (공통)

작성자 : 지방행정 7급 이상진(☎2289)
작성자 : 지방행정 7급 김정희(☎2064)
팀 장 : 청렴감사팀장 남무성(☎3222)
팀 장 : 조사팀장 최진숙(☎3191)
확인자 : 감사담당관 조진희(☎2307)

□ 요구내용

○ 각 부서별 소관 위원회
- 연간 회의 개최 일수/횟수, 위원회 위원 인원
- 회의 수당 지급 내역(총액)

□ 답변내용

○ 2023년

위원회명	회의 개최 일수/횟수	인원(명)	회의 수당 지급 내역 -총액(천원)-	비고
공직자 윤리위원회	1일 / 1회	7명	500 ※ 산출기초: 5명 × 100,000원	위촉직6 당연직1
청원심의회	1일 / 1회	7명	200 ※ 산출기초: 4명 × 50,000원	위촉직4 당연직3

○ 2024년

위원회명	회의 개최 일수/횟수	인원(명)	회의 수당 지급 내역 -총액(천원)-	비고
공직자 윤리위원회	1일 / 1회	7명	500 ※ 산출기초: 5명 × 100,000원	위촉직6 당연직1
청원심의회	1일 / 1회	7명	200 ※ 산출기초: 4명 × 50,000원	위촉직4 당연직3

○ 2025년

위원회명	회의 개최 일수/횟수	인원(명)	회의 수당 지급 내역 -총액(천원)-	비고
공직자 윤리위원회	2일 / 2회	7명	959 ※산출기초 1차) 4명×100,000원 2차) 5명×100,000원+59,600원 (교통실비 포함)	위촉직6 당연직1
청원심의회	1일 / 1회	7명	200 ※ 산출기초: 4명 × 50,000원	위촉직4 당연직3

○ 2026년

위원회명	회의 개최 일수/횟수	인원(명)	회의 수당 지급 내역 -총액(천원)-	비고
공직자 윤리위원회	-	-	-	위촉직6 당연직1
청원심의회	4일 / 4회	7명	800 ※ 산출기초: 4명 × 50,000원× 4회	위촉직4 당연직3

문화예술과

행정사무감사 목록

요구번호	요 구 내 용	요구 의원	비 고 (페이지)
145	○서산시 문화예술관련 지원사업 현황 - 지역문화예술행사 지원현황 (도비,시비 매칭사업) (연도별, 사업명, 사업비, 단체, 대표자) - 문화예술진흥사업 지원현황(시비) (연도별, 사업명, 사업비, 단체, 대표자) ○ 문화예술 저변 확대를 위한 보조사업관련(문화예술진흥사업) - 연도별 신규단체 현황 및 비율 - 전문예술단체와 생활예술단체 지원비율 - 1단체 시비지원금 총액상한제 도입 이후 신규 문화예술단체 참여비율	이 만 의원 이국찬 의원 조동식 의원	1
146	○ 문화예술타운 자료 일체 - 그동안 추진상황(행정절차 전반) - 현재(2026.8월)진행 상황(토지매입 등) - 문화예술타운 기반조성 향후 일정 및 도입시설(6개)의 건립일정 - 예산과 재정마련 방안	조동식 의원 이경화 의원 이정수 의원	37

요구번호	요 구 내 용	요구 의원	비 고 (페이지)
147	○ 관내 문화유산 보수정비 현황 ○ 관내 문화유산 방재지원 현황 ○ 관내 문화유산 보수계획	조동식 의원 이국찬 의원 김애란 의원	40
148	○ 서산예총 지원사업 관련(최근 3년) 지원 및 성과분석 - 사업별 지원현황 - 사업별 추진실적 및 정산내역 - 정산내역 확인 및 성과분석 결과	이경화 의원 김애란 의원	54
149	○ 보원사지 장경각 건립사업 - 사업추진 경과, 국비 확보현황, 설계용역, 문화유산 협의내용, 사업비 증감내역, 공정률, 민원현황, 추진일정, 운영계획, 준공예정일	이정수 의원	64
150	○ 보원사지 방문자센터 건립사업 - 사업추진 경과, 국비 확보현황, 설계용역, 문화유산 협의내용, 사업비 증감내역, 공정률, 민원현황, 추진일정, 운영계획, 준공예정일	이정수 의원	66
151	○ 문화시설 운영 효율성 및 활용도 제고 - 문화원, 번화로 문화잇슈, 생활문화센터에 관한 운영 및 이용현황, 시설보수현황	이 만 의원	74

요구번호	요 구 내 용	요구 의원	비 고 (페이지)
152	○ 부장리 고분군 기반시설 정비사업관련 - 연도별 예산집행현황 - 토지보상 현황 / 미보상 토지목록 (사업시행지연 이유) - 주민설명회 회의록 - 준공 후 운영계획 (연계 관광계획 여부)	이국찬 의원	80
153	○ 공공조형물 관리 - 공공조형물 현황, 설치연도, 설치비용, 관리주체, 유지보수 실적, 보수비용, 안전점검 결과, 철거 및 이전계획, 민원현황, 신규 설치계획	이정수 의원	88
154	○ 2027년도 서울 세계청년대회 추진현황	이국찬 의원	93
155	○ 시립합창단 관련 (최근 3년) - 일반 현황(관내외 단원 현황 등) - 실적 및 공연수당 내역(기획, 정기, 수시 구분)	조동식 의원	96
227 (공통)	○ 명시, 사고이월 사업 현황 - 예산현황(본예산, 추경 등), 사업내용, 사업비, 이월액, 사유 등 - 최근 3년간 이월사업 세부현황 (사업명, 총사업비, 이월내역, 추진상황) - 향후 계획	이경화 의원 이 만 의원	100

요구번호	요 구 내 용	요구 의원	비 고 (페이지)
230 (공통)	○ 서산시 임대 건물 현황 (최근 3년) - 임대건 수, 임대 보증금 총액 - 월 임차료 현황	조동식 의원	106
231 (공통)	○ 총사업비 100억원 이상 투자사업 추진현황(2024년 ~ 2026.6.) - 사업별 예산 및 집행 실적	김애란 의원	107
232 (공통)	○ 최근 3년간 국비 또는 도비를 포함한 공모사업 진행상황, 국·도비 비율, 국·도비 반납액 및 반납 사유	이 만 의원	109
233 (공통)	○ 국비 사업 신청 및 확보현황 (지방사업 이양사업 포함 최근3년) - 부서, 사업명, 사업내역, 집행액, 확보액, 미확보 사유 및 대책	이경화 의원	113
234 (공통)	○ 행정재산 사용허가 및 대부계약 현황 (최근 3년간)	조동식 의원	123
235 (공통)	○ 지방보조금 지원관련(2025년 ~ 현재) - 사업명, 지원단체, 사업내용, 보조금 지원현황 등(교육기관보조금 포함)	이경화 의원	124
236 (공통)	○ 각 부서별 소관 위원회 - 연간 회의 개최 일수/횟수, 위원회 인원 - 회의 수당 지급 내역(총액)	이국찬 의원	159

요구 번호	145

작성자 : 지방행정 8급 신혜지(☎3027)
작성자 : 지방행정 8급 조영우(☎3374)
팀 장 : 문예지원팀장 김양미(☎2754)
확인자 : 문화예술과장 김기윤(☎2650)

□ 요구내용

○ 서산시 문화예술관련 지원사업 현황
- 지역문화예술행사 지원현황(도비, 시비 매칭사업)
- 문화예술진흥사업 지원현황(시비)

○ 문화예술 저변확대를 위한 보조사업관련(문화예술진흥사업)
- 연도별 신규단체 현황 및 비율
- 전문예술단체와 생활예술단체 지원 비율

□ 답변내용

○ 지역문화예술행사 지원현황(도비 50%, 시비 50%)
- 2023년도 (31건, 1,320,000천원)

(단위 : 천원)

연번	사업명	사업비	사업단체	대표자	비고
1	내포제시조확산사업	60,000	(사)충남내포제시조보존회	안종미	
2	윤곤강 문학전집 발간사업	40,000	윤곤강 문학기념사업회	박주택	
3	시와 함께 걷는길, 그리고 시화집 발간	60,000	(사)한국문인협회 서산지부	최병부	
4	제10회 서산해미읍성 전국가요제	30,000	(사)한국예총 서산지회	한용상	
5	서광사 산사음악회	70,000	대한불교 조계종 서광사	도신	
6	어린이 뮤지컬 행사 (안전소방)	30,000	서산청년회의소	조항효	

연번	사업명	사업비	사업단체	대표자	비고
7	인물극 페스티벌	100,000	(사)한국연극협회 서산지부	신미순	
8	서산농악원형발표회	40,000	(사)한국농악보존협회 서산시지회	조규영	
9	시민과 함께하는 달빛 시낭송회	30,000	서산시낭송회	김가연	
10	서산시민과 함께하는 제34회 성탄문화제	60,000	서산시기독교 연합회	가노신	
11	해미읍성 월야연-보름달 밝은 밤 놀아볼 판	30,000	소리짓발전소	서승희	
12	제3회 시니어 노래자랑	40,000	우리소리아카데미	유시원	
13	송년음악회 신명	40,000	뜬쇠예술단	이권희	
14	우보민태원 청춘학술지 발간	60,000	우보민태원 기념사업회	김가연	
15	2023 전시공간 활성화	30,000	서해미술관	정태궁	
16	제16회 서산시민과 함께하는 통기타 추억여행콘서트	50,000	(사)한국생활음악협회 서산지부	조인숙	
17	호산록 한여현 선생 기념사업회 학술대회	30,000	호산록한여현선생 기념사업회	권호태	
18	재5회내포자연문화예술제	50,000	내포수석문화회	유언종	
19	2023 윤석중 문학나눔 축전	30,000	윤석중문학나눔 사업회	이영하	
20	부석사 산사음악회	30,000	대한불교조계종 부석사	박중현	
21	이태선윤춘병문학예술제	30,000	이태선윤춘병 기념사업회	이구일	
22	뮤지컬 몽유도원도 공연	60,000	서산박첨지놀이 보존회	이태수	
23	2023 서산시 장애인 가족문화 예술축제	30,000	문화나눔서산	박상모	
24	명인,명무와 함께하는 국악여행	40,000	춤사랑예술단	권광주	
25	마을에 희망의 문화를 심다	30,000	한뫼무지개마을 오케스트라	김기진	
26	2023 서산시 소리축제	40,000	(사)경서도창악회 서산지부	최정선	

연번	사업명	사업비	사업단체	대표자	비고
27	제3회 서산시 문학축전	30,000	서산시인협회	김영환	
28	노천소성과 함께하는 여미행복예술제	30,000	여미리 신문화 공간 운영위원회	이남제	
29	"뮤지컬 갈라쇼" 뮤지컬 오케스트라를 만나다	50,000	에우테르페 앙상블	구자영	
30	제2회 중고제 국악 축제	40,000	(사)중고제 판소리보존회	김경호	
31	2023 아름다운서산-아트페어	30,000	(사)한국미술협회 서산지부	김은주	

- 2024년도 (50건, 2,226,000천원)

(단위 : 천원)

연번	사업명	사업비	사업단체	대표자	비고
1	제19회 전국시조경창대회	60,000	(사)충남내포제 시조보존회	안종미	
2	서산전통세시민속두레놀이원 형복원계승을 위한 실연	30,000	(사)서산전통두레 보존회	맹신섭	
3	2024 제3회 해미읍성 청허정 월야연	60,000	소리짓발전소	서승희	
4	2024 전시공간활성화	60,000	서해미술관	정태궁	
5	서산 음악협회가 함께하는 문화소외지역 및 문화거리 활성화를 위한 거리클래식 콘서트	50,000	(사)한국음악협회 서산지부	이진석	
6	서산시민과 산업단지 기업체가 한자리에서 만나는음악회	50,000	드림예술단	김완식	
7	서산시민과 함께하는 효 국악콘서트	40,000	충남재활 운동서산 문화예술협회	권재일	
8	해상안전용왕제	30,000	해상안전 용왕제보존회	조부원	
9	뜬쇠예술단 '마딧길'	40,000	뜬쇠예술단	이권희	
10	가무악놀이터	40,000	심화영승무보존회	이애리	

연번	사업명	사업비	사업단체	대표자	비고
11	제4회 시니어 노래자랑	50,000	우리소리아카데미	유시원	
12	제11회 해미읍성 전국가요제	40,000	(사)한국예총 서산지회	한용상	
13	제3회 중고제 국악축제	40,000	(사)중고제판소리 보존회	김경호	
14	제8회 서산박첨지놀이 인형극축제	50,000	서산박첨지놀이 보존회	이태수	
15	시민과 함께하는 달빛 시낭송회	40,000	서산 시낭송회	김가연	
16	성벽을 넘어 세계로 날다	30,000	마을공동체 탱자성 협동조합	오석성	
17	제2회 서산시 소리축제	40,000	(사)경서도창악회 서산지부	최정선	
18	별빛음악축제 및 노인 요양시설 방문 공연	20,000	별빛봉사단	박정은	
19	우보 민태원 청춘학술지 발간	60,000	우보민태원기념 사업회	김가연	
20	서산농악 발표회	40,000	(사)한국농악보존협회 서산시지회	조규영	
21	어린이재난 안전교육연극	30,000	서산청년회의소	한우진	
22	제17회 서산시민과 함께하는 통기타 추억여행 콘서트	60,000	(사)한국생활음악협회 서산지부	조인숙	
23	제12회 서산소년소녀합창단 정기연주회	20,000	서산소년소녀 합창단	모형우	
24	개심사 문화예술제	40,000	개심사	혜산	
25	극단둥지 제34주년 기획공연 (류방택-조선의 하늘을 그리다)	40,000	극단둥지 Since1991	김수란	
26	인물극 페스티벌	99,000	(사)한국연극협회 서산지부	신미순	
27	서광사 산사음악회	70,000	서광사	도신	
28	2024 윤곤강 전국시낭송대회 · 윤곤강시 해외출간세계화콘텐츠사업	70,000	윤곤강기념사업회	박만진	

연번	사업명	사업비	사업단체	대표자	비고
29	제6회 내포자연문화예술제	50,000	내포수석문화회	조항오	
30	천수만 페스티벌 국제 1&2인극제	40,000	연극뮤지컬극단 굴	주요철	
31	2024 윤석중문학나눔축전	30,000	윤석중문학나눔 사업회	오영미	
32	제3회 명작명무전 명인, 명무와 함께하는 서산 국악여행	40,000	춤사랑예술단	권광주	
33	마을에 희망을 심다, 한뫼무지개마을오케스트라	40,000	한뫼무지개마을 오케스트라	김기진	
34	부석사 산사음악회	30,000	부석사	원우	
35	2024 수도사 사찰음식 대향연 문화공연	30,000	수도사	이세영	
36	제4회 서산詩문학축전	30,000	서산시인협회	천윤식	
37	제5회 충청명인전	27,000	한국예술문화명인진 흥회 충청지회	최설희	
38	대한민국전통무용제전 -중고제전통가무악의 향연	90,000	한국춤문화유산 기념사업회	성기숙	
39	서산시민과 함께하는 제35회 성탄트리 점등식 및 성탄문화축제	80,000	기독교연합회	기노신	
40	쎄시봉과 함께하는 힐링콘서트	70,000	(사)한국연예예술인 총연합회 서산지부	고종학	
41	"뮤지컬갈라쇼"뮤지컬 오케스트라를 만나다	60,000	에우테르페앙상블	김수범	
42	2024 문화예술로 꽃피는 서산	50,000	내포문화예술협회	윤명병	
43	2024 고수관, 방만춘 전국국악경연대회	50,000	(사)한국판소리 보존회 서산지부	문영주	
44	서산의 목민관 고운 최치원의 문학과 사상 서사시집 출판	40,000	충남문화예술연구소 서산지부	김미숙	
45	국악과 비보이의 콜라보 공연	30,000	서산무궁화예술단	차미영	
46	서산학 시민강좌	30,000	서산문화원	백종신	

연번	사업명	사업비	사업단체	대표자	비고
47	한국생활연극협회 서산태안지부 창단공연	20,000	한국생활연극협회 서산태안지부	윤이정	
48	2024 제2회 장애인과 비장애인이 다가치 함께하는 예술문화축제	40,000	문화나눔서산	박상모	
49	제19회 아름다운 서산 아트페어	30,000	(사)한국미술협회 서산지부	김은주	
50	제5회 충남사진 예술인 모델사진 촬영회	20,000	(사)한국사진작가협회 서산지부	편선환	

- 2025년도 (31건, 1,390,000천원)

(단위 : 천원)

연번	사업명	사업비	사업단체	대표자	비고
1	제16회 서산, 태안 시민과 함께하는 서광사 산사음악회	80,000	대한불교조계종 서광사	도선	
2	2025 전시공간 활성화	60,000	서해미술관	정태궁	
3	Art&Healing 프로젝트	30,000	서해미술관	정태궁	
4	제20회 전국서산시조경창대회 옛樂(악)에서 미래樂(악)을 재해석하면 보이는樂(악)	60,000	(사)충남내포제시조 보존회	안종미	
5	제4회 해미읍성 월야연	40,000	소리짓 발전소	서승희	
6	제5회 시니어 노래자랑	50,000	우리소리아카데미	유시원	
7	가무악 놀이터	40,000	심화영승무보존회	이애리	
8	제12회 서산해미읍성 전국가요제	40,000	(사)한국예총 서산지회	한용상	
9	뜬쇠예술단 동행	40,000	뜬쇠예술단	이권희	
10	서산시민과 함께하는 해상안전 용왕대제	30,000	해상안전용왕제 보존회	조부원	
11	서산전통두레문화 보전 계승을 위한 실연	30,000	(사)서산전통두레 보존회	맹신섭	
12	2025 홀릭 페스티벌	30,000	(사)내생에봄날 눈이부시게	김은혜	

연번	사업명	사업비	사업단체	대표자	비고
13	서산시민과 함께하는 제36회 성탄힐링 문화축제 송년힐링축제	80,000	서산시기독교 연합회	기노신	
14	제9회 서산박첨지놀이 인형극축제	50,000	서산박첨지놀이 보존회	이태수	
15	문화예술공연으로 꽃피는 서산	40,000	(사)내포문화 예술협회	윤명병	
16	제2회 고수관, 방만춘 서산전국국악대제전	50,000	(사)한국판소리보존회 서산지부	문영주	
17	제4회 중고제 국악 축제	50,000	(사)중고제판소리 보존회	김경호	
18	개심사 문화예술제	40,000	대한불교조계종 개심사	혜산	
19	달빛 시낭송	40,000	서산시낭송회	유병일	
20	제15회 서산무궁화예술단 정기공연	30,000	서산무궁화예술단	차미영	
21	석림근린공원 별빛음악축제	20,000	수석동 별빛봉사단	박정은	
22	흙과 불의 만남, 노천소성	30,000	여미문화예술연구소	김해연	
23	제3회 서산 인물극 페스티벌	90,000	(사)한국연극협회 서산지부	신미순	
24	제6회 충남사진작가협회 전통공연 촬영회	20,000	(사)한국사진작가협회 충청남도지회	편선환	
25	우보민태원 청춘학술지 발간 및 청년문화 포럼	60,000	우보민태원기념 사업회	김가연	
26	서산농악 원형보존 발표회	40,000	(사)한국농악보존협회 서산시지회	조규영	
27	제18회 서산시민과 함께하는 통기타 추억여행 콘서트	60,000	(사)한국생활음악협회 서산지부	조인숙	
28	장애인과 비장애인이 함께 만드는 다가치예술문화축제	50,000	문화나눔서산	박상모	
29	어린이 재난 안전교육연극	30,000	서산청년회의소	이은수	
30	제1회 문화예술 어울림 대축제 '아줌마 대축제'	40,000	(사)한국연예예술인 총연합회 서산지부	고종학	
31	2025 제3회 서산시 소리축제	40,000	(사)경서도창악회 서산지부	최정선	

- 2026년도 (45건, 1,960,000천원)

(단위 : 천원)

연번	사업명	사업비	사업단체	대표자	비고
1	가무악 놀이터	40,000	심화영승무보존회	이애리	
2	개심사 문화예술제	40,000	대한불교조계종 개심사	혜산	
3	제17회 서산, 태안 시민과 함께하는 서광사 산사음악회	80,000	대한불교조계종 서광사	도선	
4	2026 전시공간 활성화	30,000	서해미술관	정태궁	
5	달빛 시낭송	40,000	서산시낭송회	유병일	
6	석림근린공원 별빛음악축제	20,000	수석동 별빛봉사단	박정은	
7	서산전통두레문화 보전 계승을 위한 실연	30,000	(사)서산전통두레 보존회	맹신섭	
8	방방곡곡 클래식 서산	50,000	(사)한국음악협회 서산지부	이진석	
9	2026 윤곤강 전국시낭송대회 및 학술세미나	50,000	윤곤강문학기념 사업회	박만진	
10	문화예술로 꽃피는 서산	40,000	(사)내포문화 예술협회	윤명병	
11	마을에 희망의 문화를 심다	40,000	한뫼무지개마을 오케스트라	김기진	
12	제5회 중고제 국악축제	50,000	(사)중고제판소리 보존회	김경호	
13	서산 K댄스 페스티벌	100,000	CBC충남방송예술단	문경순	도비 100%
14	어린이 재난 안전 뮤지컬	40,000	서산청년회의소	신현승	
15	제19회 서산시민과 함께하는 통기타 추억여행 콘서트	60,000	(사)한국생활음악협회 서산지부	조인숙	

연번	사업명	사업비	사업단체	대표자	비고
16	부석사 산사음악회	40,000	대한불교조계종 부석사	원우	
17	제5회 서산시문학축전	30,000	서산시인협회	조현곤	
18	제21회 전국서산시조경창대회	60,000	충남내포제시조 보존회	안종미	
19	제10회 서산박첨지놀이 인형극축제	50,000	서산박첨지놀이 보존회	이태수	
20	서산 K-순례길 발간	30,000	충남문화예술연구소 서산지부	김미숙	
21	흙과 불의 만남, 노천소성	30,000	소담문화예술연구소	김해연	
22	제6회 시니어 노래자랑	50,000	우리소리아카데미	유시원	
23	제3회 행복힐링콘서트	70,000	충남기독교총연합회	이구일	
24	우보민태원 청춘학술지 발간 및 청년문화 포럼	60,000	우보민태원기념 사업회	김가연	
25	제4회 서산 인물극 페스티벌	80,000	(사)한국연극협회 서산지부	신미순	
26	창작동요제 및 문화제	30,000	서산YMCA	이상복	
27	소년소녀합창단 정기연주회	20,000	서산소년소녀 합창단	모형우	
28	서산시민과 함께하는 무형유산 재담소리극 명인, 명창전	30,000	한국전통문화보존회	배수옥	
29	기획공연 그림자극 연주회 시리즈	30,000	더블에스솔리스트앙상블	이희경	
30	제2회 소리청과 서산시민이 함께하는 2026 가을밤 효 국악콘서트	40,000	(사)한국복지문화 예술협회	구창완	
31	제2회 대산읍민과 기업이 함께하는 치유음악회	50,000	드림예술단	김완식	

연번	사업명	사업비	사업단체	대표자	비고
32	2026 홀릭페스티벌	30,000	(사)내생에봄날 눈이부시게	김은혜	
33	제13회 서산해미읍성 전국가요제	40,000	(사)한국예총 서산지회	한용상	
34	시민과 함께하는 서산 북 페스티벌	30,000	서산문학예술연구소	김가연	
35	2026 아름다운 서산 아트페어	30,000	(사)한국미술협회 서산지부	김윤	
36	2026 제4회 서산시 소리축제	40,000	(사)경서도창악회 서산지부	최정선	
37	장애인과 비장애인이 함께하는 축제	50,000	문화나눔 서산	박상모	
38	제7회 충청명인전 및 명인백서 2집	30,000	한국예술문화명인진흥회 충청지회	최차열	
39	서산농악 원형발표회	40,000	(사)한국농악보존협회 서산시지회	조규영	
40	제2회 문화예술 어울림 대축제 '아줌마 대축제'	40,000	(사)한국연예예술인 총연합회 서산지부	고종학	
41	제5회 명무전	40,000	춤사랑예술단	권광주	
42	창극 서산의 명창 <고수관과 방만춘>	30,000	고수관,방만춘 기념사업회	김기홍	
43	서산시민과 함께하는 송년힐링축제	80,000	서산시기독교 연합회	기노신	
44	제3회 고수관, 방만춘 서산전국국악대제전	50,000	(사)한국판소리 보존회 서산지부	문영주	
45	아시아 청년 문화교류세미나	20,000	웨이크업센터	박진홍	

○ 문화예술진흥사업 지원현황(시비 100%)

- 2023년도 (115건, 550,000천원)

(단위 : 천원)

연번	사업명	사업비	사업단체	대표자	비고
1	어천제, 개천제 봉행	4,000	(사)단군봉안회	문훈모	
2	고운 최치원 선생 춘추 제향	4,000	(사)부성사	김홍경	
3	진충사 제향	3,000	(사)충무공 정충신 유적 현창사업회	문훈모	
4	해미향교 석전제	10,000	해미향교	박대규	
5	전통제향 및 제례	5,000	송곡서원	조재흥	
6	성암서원 춘계/추계 제향	4,000	성암서원	이경복	
7	숭덕사 제향	3,000	숭덕사 대종회	이희찬	
8	서산향교 춘추 석전대제 봉행	6,000	서산향교	권석황	
9	와우단군전 제례 (어천제 및 개천제) 봉행	4,000	와우단군영정봉안회	최병기	
10	성암 미륵 봉영 기원제	2,000	성암리 미륵제 보존위원회	이성구	
11	팔봉산 산신제	2,000	팔봉산봉안위원회	안상환	
12	부춘산 옥녀제	2,000	모경회	문훈모	
13	황금산사제향	2,000	황금산사 보존회	김보환	
14	율목 당산수 서낭제	3,000	율목 당산수 서낭제 추진위원회	심걸섭	
15	해미면 반양1리 미륵제	1,000	반양1리 미륵제보존회	김화진	
16	해미면 전천리 칠섬제	1,200	전천리 칠섬보존회	지미자	
17	해미면 대곡2리 가야산신제	1,500	대곡2리 가야산신제 보존회	김민숙	

연번	사업명	사업비	사업단체	대표자	비고
18	볏가릿대 세우고 내리기	2,000	해미농악단	한기오	
19	금학3리 서낭제	2,000	팔봉면 금학3리 마을회	최기원	
20	용바위제	2,000	용바위제 추진위원회	오미교	
21	우무실샘제	1,500	우무실샘제 추진위원회	박영래	
22	큰말샘제	2,000	큰말샘제 추진위원회	엄주행	
23	각시바위산제	2,000	각시바위산신제 추진위원회	이상윤	
24	여미리 미륵 장승제	2,000	미륵장승제 추진위원회	박영구	
25	운산면 갈산1리 산신제 봉행	1,000	갈산1리 산신제보존회	김광용	
26	운산수당장승제	2,000	운산수당장승제 보존회	양세호	
27	운산면 용현2리 산신제 보존회	1,000	용현2리 산신제 보존회	유치호	
28	제18회 음암면 태평기원제	2,000	음암향토발전추진회	유인균	
29	신장리 좌불상 태평기원제	1,000	신장리 민속보존회	조재흥	
30	제10회 한다리장승제	1,500	대교(유계2) 노인회	서정식	
31	제33회 부석면 검은여제	9,000	부석면검은여 보존위원회	가완순	
32	연화리 미륵제	2,000	연화리미륵제 추진위원회	최갑열	
33	칠지도 제작 도장 추모제	3,000	칠지도제작 야철지 기념사업회	박정섭	
34	고북면 비녀바위제	2,000	비녀바위제	조병열	
35	부성산성제	2,000	부성산성보존회	구자홍	
36	양유정 수목제	3,000	양유정수목제회	김정부	

연번	사업명	사업비	사업단체	대표자	비고
37	제6회 고풍들풍년제	2,000	고풍리 마을회	염명로	
38	해상안전 및 풍어기원 용왕대제	3,000	해상안전 용왕제보존회	조부원	
39	서산시민의 안녕을 기원하는 옥녀봉산신대제	7,000	옥녀봉산신제보존회	최정자	
40	제30회 서산전국사진공모전	6,000	(사)한국사진 작가협회 서산지부	김응헌	
41	2023 제43회 서산미술협회 정기전	6,000	(사)한국미술협회 서산지부	김은주	
42	화촌 44회 정기 전시회	3,000	화촌	이미향	
43	제22회 서해수묵회 회원전	4,000	서해수묵회	유은실	
44	서산문인화협회 회원전	4,000	서산문인화협회	이옥연	
45	제9회 아라메조형예술협회 정기전	3,000	아라메조형예술협회	고승현	
46	서심서도회전 및 한일 서화교류전	2,000	서심서도회	김재성	
47	담지연전	2,000	담지연	강홍령	
48	"여미가 들려주는 달빛이야기" 展	2,000	"달빛"문화예술동아리	조선희	
49	제20회 충남서각예술대제전	2,000	(사)한국서각협회 서산지부	한경섭	사업 포기
50	제14회 장강묵연전	2,000	장강연서회	조석용	
51	전통민화 전시 및 논술발표	2,000	세아평	김혜란	
52	포토클럽빛사랑 제12회 회원전	3,000	포토클럽빛사랑	조용효	
53	수채화 그리고 마음을 열다 展	2,000	서산수채화협회	이승규	
54	제24회 심화영의 전통춤	15,000	심화영 승무 보존회	이애리	
55	대통령배 전국농악대회	15,000	뜬쇠예술단	이권희	

연번	사업명	사업비	사업단체	대표자	비고
56	제10회 서산국악제	10,000	(사)한국예총 서산지회	한용상	
57	제18회 서산시 전국민요경창대회	9,800	(사)한국국악협회 서산지부	유시원	
58	제19회 서산시 농악사물경연대회	30,000	(사)한국농악보존협회 서산시지회	조규영	
59	제4회 서산 중고제 가무악 축제	20,000	(사)중고제판소리보존회	김경호	
60	선소리산타령 정기공연	3,000	(사)선소리산타령 서산지부	김정희	
61	우리가락 좋을시고	3,000	경서도예술원	이임진	사업 포기
62	제8회 정기발표회	3,000	(사)서산전통두레 보존회	맹신섭	
63	소월황옥순 시조연구회 정기발표회	3,000	소월황옥순 시조연구회	황옥순	
64	제26회 우리문화 정기공연	3,000	1945서산시우회	박선웅	
65	제22회 충청남도 남녀 농악경연대회	3,000	고북연암농악단	최화수	
66	한국의 정서 - '시조와 창' 알리기	2,000	대한시조협회 서산시지회	방지효	사업 포기
67	제11회 경서도 창악회 서산지부 정기공연	3,000	(사)경서도창악회 서산지부	최정선	
68	제13회 무궁화예술단 정기공연	3,000	서산무궁화예술단	차미영	
69	제2회 남순여정기공연 춤&향	3,000	해미춤사랑무용단	남순여	
70	제9회 전통성악 공연	3,000	(사)한국전통예악 총연합회 서산지부	안희숙	
71	제9회 풍물사랑예술단 정기공연	3,000	풍물사랑예술단	이희남	
72	춤사랑예술단 제8회 정기공연	3,000	춤사랑예술단	권광주	
73	계절별로 찾아가는 클래식 콘서트	26,000	(사)한국음악협회 서산지부	이진석	
74	우리소리아카데미 정기발표회	6,000	우리소리아카데미	유시원	

연번	사업명	사업비	사업단체	대표자	비고
75	제23회 서산예술제	30,000	(사)한국예총 서산지회	한용상	
76	대한민국연극제 본선 공연	10,000	(사)한국연극협회 서산지부	신미순	
77	제41회 충남연극제 참가 공연	25,000	극단둥지 since1991	전민규	
78	극단서산 정기공연	15,000	극단서산	정수정	
79	2023 영 아티스트 콘서트	20,000	서산쳄버오케스트라	신요한	
80	제11회 더블에스 솔리스트 앙상블 정기연주회	8,000	더블에스 솔리스트 앙상블	이희경	
81	제11회 (사)한국색소폰협회 서산시지부 정기연주회	3,000	(사)한국색소폰협회 서산시지부	정지용	
82	서산시민과 함께하는 서산시 기독교합창단 제6회 정기연주회	3,000	서산시기독교합창단	조규남	
83	서산시민과 함께하는 통기타 힐링 콘서트	2,000	하울림(통기타앙상블)	김광래	
84	제6회 뮤직M플레이그라운드 정기음악회	2,000	뮤직M 플레이그라운드	박현민	
85	정플룻 앙상블 정기연주회	3,000	정플룻앙상블	차명화	
86	로크리안 색소폰 오케스트라 제4회 야외연주회	2,500	로크리안 색소폰 오케스트라	김후경	
87	드림예술단 거리음악회	3,000	드림예술단	김완식	
88	제13회 레가토색소폰 정기연주회	3,000	레가토색소폰앙상블	김선수	
89	서산색소폰 정기 공연	2,000	서산색소폰	장봉덕	
90	서해윈드오케스트라 제24회 정기연주회	3,000	서해윈드오케스트라	박종솔	
91	“행복콘서트” 제4회 정기연주회	3,000	서산시민오케스트라	김면수	
92	2023 힐링콘서트	3,000	충남예술진흥회	김득배	
93	"감성톡톡" 2023 청소년음악회	3,000	서산청소년 오케스트라	김면수	
94	아리랑 세계유산 선정 기념공연	2,000	서산 실버 아리랑 예술단	송영자	사업 포기
95	한국가곡과 함께하는 서산의"四季"	3,000	충남오페라단	김면수	

연번	사업명	사업비	사업단체	대표자	비고
96	작은 기다림속의 음악공연	3,000	글로벌문화예술단	최명주	
97	도레미예술단 정기공연	2,000	도레미예술단	김영규	
98	솔바람 타고 소리마실	2,000	소리창고 끌림	안선헌	사업 포기
99	가을의 서정 2023년 서산시여성합창단 정기연주회	2,000	서산시여성합창단	김면수	
100	황혼의 노래 2023년 청춘합창단 제4회 정기연주회	2,000	서산청춘합창단	김면수	
101	서산시민과 함께하는 늘해랑 가락가락 한마당	2,000	늘해랑봉사단	김경주	
102	호수공원 연꽃축제 콘서트	2,000	한국우쿨렐레 교육협회 서산시지부	양명모	
103	소리색소폰앙상블 제8회 정기연주회	2,000	소리색소폰앙상블	엄기용	
104	서산문학 32호 / 서산문학 33호 발간	6,000	(사)한국문인협회 서산지부	최병부	
105	2023 서산문인한마당	10,000	(사)한국예총 서산지회	한용상	
106	서산여성문학회 21집 동인지 발간	3,000	서산여성문학회	김충자	
107	동인지 발간	2,000	서산시인회	김가연	
108	서산시인 아라메詩 8호, 9호 발간	3,000	서산시인협회	김영환	
109	갯벌문학 연간집 발행(제18호)	3,000	갯벌문학회	김진오	
110	지곡문학 16호 발간	3,000	지곡문학회	조한구	
111	흙빛문학지 제79집 발간	3,000	흙빛문학회	이자영	
112	석남향토문화 12호지 발간	2,000	석남향토문화연구회	우종만	
113	제13회 윤석중 동요제	10,000	(사)한국예총 서산지회	한용상	
114	2023 서산시 먹거리골 문화예술축제	6,000	서산시 먹거리골 상인회협동조합	문한정	
115	2023 대산읍민 희망·사랑 크리스마스트리 축제	8,000	대산읍 주민자치회	김기진	

- 2024년도 (112건, 550,000천원)

(단위 : 천원)

연번	사업명	사업비	사업단체	대표자	비고
1	2024년 어천제 및 개천제 봉행	4,000	(사)단군봉안회	김양호	
2	고운 최치원 선생 춘추 제향 사업	4,000	(사)부성사	강길환	
3	해미향교 석전제 (춘, 추계)	6,000	해미향교	박대규	
4	전통제향 및 제례	5,000	송곡서원	조재흥	
5	숭덕사 제향	3,000	숭덕사 대종회	이희찬	
6	제2회 양렬공 정인경선생 고유제	5,000	서산군양렬공 정인경 선생 기념사업회	정수도	
7	서산향교 춘추 석전대제 봉행	6,000	서산향교	이준호	
8	와우단군전 제례(어천제 및 개천제) 봉행	4,000	와우리단군 영정봉안회	최병기	
9	성암서원 춘계/추계 제향	4,000	성암서원	이경복	
10	진충사 제향	3,000	(사)충무공 정충신 유적 현창사업회	이철수	
11	율목 당산수 서낭제	3,000	당산수 서낭제	심걸섭	
12	연화리 미륵제	2,000	연화리미륵제추진 위원회	최갑열	
13	부성산성제	2,500	부성산성보존회	구자홍	
14	금학3리 서낭제	2,500	꽃송아리 마을	최기환	
15	제11회 한다리장승제	1,500	유계2리 경로당	서정식	
16	고풍들 풍년제	2,000	고풍리 마을회	염명로	
17	황금산사제향	2,300	황금산사보존회	김종학	
18	제19회 음암면 태평기원제	2,000	음암향토발전추진회	이상덕	

연번	사업명	사업비	사업단체	대표자	비고
19	2024 옥녀봉 서산시민 안과태평 산신대제	7,000	옥녀봉 산신제 보존회	최정자	
20	팔봉산 산신제	2,000	팔봉산봉안위원회	안상환	
21	2024년 제34회 부석면 검은여제례	9,000	부석면검은여보존 위원회	가완순	
22	운산면 용현2리 산신제 보존회	1,000	용현2리 산신제 보존회	유치호	
23	여미리 미륵장승제	2,000	미륵장승제 추진위원회	박영구	
24	운산면 갈산1리 산신제 봉행	1,000	갈산1리 산신제 보존회	김광용	
25	운산수당장승제	2,000	운산수당 장승제 보존회	양세호	
26	양유정 수목제	3,000	양유정 수목제회	송낙인	
27	칠지도제작 기념문화제	10,000	칠지도제작야철기념 사업회	박정섭	
28	부춘산 옥녀제	2,000	모경회	김양호	
29	성암리미륵봉영 기원제	2,000	성암리미륵제	이성구	
30	신송1리비녀바위제	2,000	비녀바위제 추진위원회	김종남	
31	봉생1리큰말샘제	2,000	큰말샘제 추진위원회	엄주행	
32	용암1리용바위제	2,000	용바위제 추진위원회	오미교	
33	남정1리우무실샘제	1,500	우무실샘제 추진위원회	박영래	
34	초록1리각시바위제	2,000	각시바위제 추진위원회	이상윤	
35	전천리 칠섬제	1,200	전천리칠섬제보존회	신명자	
36	반양1리 미륵제	1,000	반양1리 미륵제보존회	김화진	
37	대곡2리 가야산신제	1,500	대곡2리 가야산신제 보존회	김민숙	
38	전통민속 볏가릿대 세우고 내리기	2,000	해미농악단	강연옥	

연번	사업명	사업비	사업단체	대표자	비고
39	신장리 좌불상 태평기원제	1,000	신장1리 민속 보존회	조재흥	
40	제14회 서심서도회전 작품 전시회	2,500	서심서도회	이명환	
41	제15회 장강묵연전	2,000	장강연서회	조석용	
42	포토클럽빛사랑 제13회 회원전	3,000	포토클럽빛사랑	오영실	
43	달빛문화예술동아리 전시 "여미가 들려주는 빛이야기" 展	2,000	달빛문화예술동아리	조선희	
44	담지연전	2,000	담지연	조행섭	
45	춤사랑예술단 제9회 정기공연	3,000	춤사랑예술단	권광주	
46	제9회 정기발표회	3,000	(사)서산전통 두레 보존회	맹신섭	
47	스산의 풍류대장	3,000	(사)충남내포제 시조 보존회	안종미	
48	제12회 경서도창악회 서산지부 정기공연 - 2024 소리를 보다 "소리 페스티벌"	3,000	(사)경서도창악회 서산지부	최정선	
49	지역민들과 함께하는 제2회 남순여정기공연 춤&향	3,000	남순여 춤사랑무용단	남순여	
50	제27회 우리문화 정기공연(뿌리깊은 향기)	3,000	1945서산시우회	박선웅	
51	소월황옥순시조연구회 정기발표회	3,000	소월황옥순 시조연구회	황옥순	
52	제22회 충청남도 일반 남녀 농악경연대회	3,000	고북연암풍물단	최화수	사업 포기
53	제11회 풍물사랑예술단 정기공연	3,000	풍물사랑예술단	김영환	
54	소리샘풍물단 정기발표회	2,000	소리샘풍물단	유자현	
55	선소리산타령 정기공연	3,000	(사)선소리산타령 서산지부	김정희	
56	한국의 정서 시조와 창 알리기	3,000	한국전통예악총연합회 서산지부	방지효	
57	로크리안 색소폰 오케스트라 제4회 정기연주회	2,500	로크리안 색소폰 오케스트라	김후경	

연번	사업명	사업비	사업단체	대표자	비고
58	제2회 우리가락 한마당	2,000	늘해랑봉사단	김경주	
59	제7회 뮤직M플레이그라운드 정기음악회	2,000	뮤직M 플레이그라운드	박현민	
60	고향을 찾은 귀향민과 함께하는 추억의 콩쿨 노래자랑	2,000	(사)대한국 가수협회 서산지부	문정은	
61	제14회 레가토색소폰앙상블 정기연주회	3,000	레가토색소폰앙상블	김기우	
62	2024 예술콘서트 금상첨화	3,000	충남예술진흥회	김득배	
63	서산시민과 함께하는 통기타 힐링 콘서트	3,000	하울림 통기타앙상블	김광래	
64	쉼이 있는 정원의 거리음악회	3,000	글로벌문화예술단	최명주	
65	도레미예술단 정기공연	2,000	도레미예술단	이승동	
66	제12회 (사)한국색소폰협회 서산시지부 정기연주회	3,000	(사)한국색소폰 협회 서산시지부	정지용	
67	호수공원 연꽃축제 콘서트	2,000	한국우쿨렐레 교육협회	양명모	
68	소리색소폰앙상블 제9회 정기연주회	2,000	소리색소폰앙상블	엄기용	
69	정플룻앙상블 정기연주회	3,000	정플룻앙상블	김은희	
70	북한 이탈주민 한국문화 알리기	2,000	서산색소폰	장봉덕	
71	쉼이 있는 정원의 거리음악회	3,000	드림예술단	김완식	
72	서해윈드오케스트라 제25회 정기연주회	3,000	서해윈드앙상블	박종솔	사업 포기
73	시, 그림, 노래가 있는 서산의 사계	3,000	충남오페라단	김면수	
74	2024 감성톡톡 청소년음악회	3,000	서산청소년 오케스트라	김면수	
75	2024년 서산시여성합창단 제5회 정기연주회	2,000	서산시여성합창단	김면수	
76	제5회 정기연주회 "오케스트라 속의 오케스트라"	3,000	서산시민 오케스트라	김면수	
77	청춘합창단 제5회 정기연주회	2,000	서산청춘합창단	김면수	

연번	사업명	사업비	사업단체	대표자	비고
78	제7회 서산시기독교합창단 정기연주회	3,000	서산시기독교합창단	백종석	
79	서산여성문학회 22집 동인지 발간	3,000	서산여성문학회	김충자	
80	지곡문학 17호 발간	3,000	지곡문학회	조한구	
81	흙빛문학지 제81집 발간	3,000	흙빛문학회	이원형	
82	석남향토문화 13호지 발간	2,000	석남향토문화연구회	한동목	
83	갯벌문학 연간집 발행(제17호)	3,000	갯벌문학회	김진오	
84	서산시인 아라메시 제9호, 제10호 발간	3,000	서산시인협회	천윤식	
85	제10회 아라메조형예술협회 정기전	4,000	아라메조형예술협회	고승현	
86	제23회 서해수묵회 회원전	4,000	서해수묵회	유은실	
87	화촌 제44회 정기전시회	4,000	화촌	이미향	
88	2024 제44회 서산미술협회 정기전	7,000	(사)한국미술협회 서산지부	김은주	
89	제31회 서산전국사진공모전	7,000	(사)한국사진작가 협회 서산지부	편선환	
90	서산문인화협회 회원전	4,000	서산문인화협회	이옥연	
91	수채화 그리고 마음을 열다 展	3,000	서산수채화협회	이승규	
92	제11회 서산국악제	10,000	(사)한국예총 서산지회	한용상	
93	제25회 심화영의 전통춤	15,000	심화영승무보존회	이애리	
94	제5회 서산 중고제 가무악 축제	20,000	(사)중고제판소리 보존회	김경호	
95	제19회 서산시 전국민요경창대회	10,000	(사)한국국악협회 서산지부	유시원	

연번	사업명	사업비	사업단체	대표자	비고
96	제20회 서산시 농악사물경연대회	30,000	(사)한국농악보존 협회 서산시지회	조규영	
97	2024 전국농악경연대회 참가	15,000	뜬쇠예술단	이권희	
98	제38회 정기공연	10,000	(사)한국연극협회 서산지부	신미순	
99	제24회 서산예술제	30,000	(사)한국예총 서산지회	한용상	
100	제35회 극단둥지 정기공연	15,000	극단둥지 since1991	김수란	
101	2024 계절별로 함께하는 클래식콘서트(봄, 여름, 가을, 겨울)	26,000	(사)한국음악협회 서산지부	이진석	
102	제12회 더블에스 솔리스트 앙상블 정기연주회	8,000	더블에스솔리스트 앙상블	이희경	
103	극단서산 정기공연	15,000	극단서산	정수정	
104	우리소리아카데미 정기발표회	6,000	우리소리아카데미	유시원	
105	1차)음악유망주들과 함께하는 협주곡의 밤 "제10회 정기연주회" 2차)차이콥스키의호두까지인형 제11회 정기연주회 3차)어려운 이웃과 함께하는 산타클로스와 스쿠르지의 이야기" 성탄송년음악회"	20,000	서산쳄버 오케스트라	신요한	
106	서산문학 34호 / 서산문학 35호 / 봄 시화전	10,000	(사)한국문인협회 서산지부	김기표	
107	동인지발간	2,000	서산시인회	김풍배	
108	2024 서산문인한마당	10,000	(사)한국예총 서산지회	한용상	
109	2024 서산시 먹거리골 문화축제	6,000	서산시먹거리골 상인회	문한정	
110	2024 대산읍민 희망 사랑 크리스마스트리 축제	8,000	대산읍 주민자치회	송기만	
111	제4회 국화전시회와 함께하는 문화축제	2,000	이안아파트 (왕정2리) 경로당	남춘현	
112	제14회 윤석중 동요제	10,000	(사)한국예총 서산지회	한용상	

- 2025년도 (114건, 600,000천원)

(단위 : 천원)

연번	사업명	사업비	사업단체	대표자	비고
1	2025년 어천제 및 개천제 봉행	4,000	(사)단군봉안회	김양호	
2	고운 최치원 선생 춘추 제향 사업	4,000	(사)부성사	강길환	
3	해미향교 석전제(춘, 추계)	7,000	해미향교	한기오	
4	전통제향 및 제례	5,000	송곡서원	조재흥	
5	숭덕사 제향	3,000	숭덕사 대종회	이희찬	
6	제3회 양렬공 정인경선생 고유제	5,000	서산군양렬공 정인경 선생 기념사업회	정수도	
7	서산향교 춘추 석전대제 봉행	7,000	서산향교	이준호	
8	와우단군전 제례(어천제 및 개천제) 봉행	4,000	와우리단군영정봉안회	최병기	
9	성암서원 춘계/추계 제향	4,000	성암서원	이경복	
10	진충사 제향	3,000	(사)충무공정충신 유적 현창사업회	이철수	
11	율목 당산수 서낭제	3,000	당산수 서낭제	심걸섭	
12	연화리 미륵제	2,000	연화리미륵제추진 위원회	최갑열	
13	부성산성제	2,500	부성산성보존회	구자홍	
14	금학3리 서낭제	2,500	꽃송아리마을	최기환	
15	제12회 한다리장승제	1,500	유계2리 경로당	서정식	
16	황금산사제향	2,300	황금산사보존회	김종학	
17	제20회 음암면 태평기원제	2,000	음암향토발전추진회	이정구	
18	2025 옥녀봉 서산시민 안과태평 산신대제	7,000	옥녀봉산신제보존회	최정자	
19	팔봉산 산신제	2,000	팔봉산봉안위원회	장동식	

연번	사업명	사업비	사업단체	대표자	비고
20	2025년 제35회 부석면 검은여제례	9,000	부석면검은여보존 위원회	유용철	
21	운산면 용현2리 산신제 보존회	1,000	용현2리산신제 보존회	윤경순	
22	여미리 미륵장승제	2,000	미륵장승제 추진위원회	박영구	
23	운산면 갈산1리 산신제 봉행	1,000	갈산1리 산신제보존회	정옥현	
24	운산수당장승제	2,000	운산수당장승제 보존회	양세호	
25	양유정 수목제	3,000	양유정 수목제회	송낙인	
26	칠지도제작 기념문화제	10,000	칠지도제작야철기념 사업회	박정섭	
27	부춘산 옥녀제	2,000	모경회	김양호	
28	성암리미륵봉영기원제	2,000	성암리미륵제	이성구	
29	신송1리 비녀바위제	2,000	비녀바위제 추진위원회	김종남	
30	봉생1리 큰말샘제	2,000	큰말샘제 추진위원회	엄주행	
31	용암1리 용바위제	2,000	용바위제 추진위원회	오미교	
32	남정1리 우무실샘제	1,500	우무실샘제 추진위원회	박영래	
33	초록1리 각시바위제	2,000	각시바위제 추진위원회	이상윤	
34	전천리 칠섬제	1,200	전천리칠섬제보존회	신명자	
35	반양1리 미륵제	1,000	반양1리미륵제 보존회	오근성	
36	대곡2리 가야산신제	1,500	대곡2리 가야산신제 보존회	김민숙	사업 포기
37	전통민속 볏가릿대 세우고 내리기	2,000	해미농악단	강연옥	
38	신장리 좌불상 태평기원제	1,000	신장1리 민속 보존회	조재흥	
39	운산면 곰실 성왕제	1,000	곰실성왕제 보존회	채붕석	

연번	사업명	사업비	사업단체	대표자	비고
40	기은1리 금마장승제	1,000	기은1리 마을회	안철순	
41	전통세시풍습, 민속놀이 보존 및 전승 대회	1,000	석남2통 경로당	유광호	
42	제15회 서심서도회전 작품 전시회	2,500	서심서도회	이명환	
43	제16회 장강묵연전	2,000	장강연서회	조석용	
44	포토클럽빛사랑 제14회 회원전	3,000	포토클럽빛사랑	오영실	
45	달빛문화예술동아리 전시 "여미가 들려주는 달빛이야기" 展	2,000	달빛문화예술동아리	조선희	
46	담지연전	2,000	담지연	조행섭	
47	먹빛사랑한글서예전	2,000	먹빛사랑회	박찬례	
48	춤사랑예술단 제10회 정기공연	3,000	춤사랑예술단	권광주	
49	제10회 정기발표회	3,000	(사)서산전통두레 보존회	맹신섭	
50	스산의 풍류대장	3,000	충남내포제시조 보존회	안종미	
51	제13회 경서도창악회 서산지부 정기공연 - 2025 소리를 보다 "소리 페스티벌"	3,000	(사)경서도창악회 서산지부	최정선	
52	지역민들과 함께하는 제3회 남순여정기공연 춤&향	3,000	남순여춤사랑무용단	남순여	
53	서산시우회 창단 80주년 기념 우리문화 정기공연(뿌리깊은향기)	3,000	1945서산시우회	박선웅	
54	소월황옥순시조연구회 정기발표회	3,000	소월황옥순시조 연구회	황옥순	
55	제12회 풍물사랑예술단 정기공연	3,000	풍물사랑예술단	김영환	
56	선소리산타령 정기공연	3,000	(사)선소리 산타령 서산지부	김정희	
57	한국의 정서 시조와 창 알리기	3,000	한국전통예악 총연합회 서산지부	방지효	
58	제24회 충청남도 일반 남녀 농악경연대회	3,000	두름배풍물단	고규애	

연번	사업명	사업비	사업단체	대표자	비고
59	로크리안 색소폰 오케스트라 제5회 정기연주회	2,500	로크리안 색소폰 오케스트라	김후경	
60	제3회 우리가락 한마당	2,000	늘해랑봉사단	김경주	사업 포기
61	제8회 뮤직M플레이 그라운드 정기음악회	2,000	뮤직M 플레이그라운드	박현민	
62	제15회 레가토색소폰 앙상블 정기연주회	3,000	레가토색소폰앙상블	김기우	
63	2025 예술콘서트 금상첨화	3,000	충남예술진흥회	김득배	
64	쉼이 있는 정원의 거리음악회	3,000	글로벌문화예술단	양순복	
65	도레미예술단 정기공연	2,000	도레미예술단	이승동-> 문완모	
66	제13회 (사)한국색소폰협회 서산시지부 정기연주회	3,000	(사)한국색소폰협회 서산시지부	정지용	
67	호수공원 연꽃축제 콘서트	2,000	한국우쿨렐레교육 협회	양명모	
68	소리색소폰앙상블 제10회 정기연주회	2,000	소리색소폰앙상블	엄기용	
69	정플룻앙상블 정기연주회	3,000	정플룻앙상블	김은희	
70	쉼이 있는 정원의 거리음악회	3,000	드림예술단	김완식	
71	2025 감성톡톡 청소년음악회	3,000	서산청소년 오케스트라	윤소영	
72	2025년 서산시여성합창단 제6회 정기연주회	2,000	서산시여성합창단	김면수	
73	제6회 정기연주회 "오케스트라 속의 오케스트라"	3,000	서산시민 오케스트라	김면수	
74	청춘합창단 제6회 정기연주회	2,000	서산청춘합창단	신요한	
75	제8회 서산시기독교합창단 정기연주회	3,000	서산시기독교합창단	백종석	
76	서산여성문학회 23집 동인지 발간	3,000	서산여성문학회	김충자	
77	지곡문학 18호 발간	3,000	지곡문학회	조한구	
78	흙빛문학지 제83집 발간	3,000	흙빛문학회	이원형	

연번	사업명	사업비	사업단체	대표자	비고
79	석남향토문화 14호지 발간	2,000	석남향토문화연구회	한동목	
80	갯벌문학 연간집 발행(제20호)	3,000	갯벌문학회	김진오	
81	서산시인 아라메시 제10호 발간	3,000	서산시인협회	천윤식	
82	제11회 아라메조형예술협회 정기전	5,000	아라메조형 예술협회	고승현	
83	제24회 서해수묵회 회원전	4,000	서해수묵회	지행중	
84	화촌 제46회 정기전시회	4,000	화촌	이미향	
85	2025 제45회 서산미술협회 정기전	8,000	(사)한국미술협회 서산지부	김은주	
86	제32회 서산전국사진공모전	8,000	(사)한국사진작가협회 서산지부	편선환	
87	서산문인화협회 회원전	4,000	서산문인화협회	이옥연	
88	수채화 그리고 마음을 열다 展	3,000	서산수채화협회	이승규	
89	제12회 서산국악제	10,000	(사)한국예총 서산지회	한용상	
90	제26회 심화영의 전통춤	17,000	심화영승무보존회	이애리	
91	제6회 서산 중고제 가무악 축제	21,000	(사)중고제판소리 보존회	김경호	
92	제20회 서산시 전국민요경창대회	10,000	(사)한국국악협회 서산지부	유시원	
93	제21회 서산시 농악사물경연대회	30,000	(사)한국농악보존협회 서산시지회	조규영	
94	2025 전국농악 경연대회 참가	16,000	뜬쇠예술단	이권희	
95	제38회 정기공연	10,000	(사)한국연극협회 서산지부	신미순	
96	제25회 서산예술제	30,000	(사)한국예총 서산지회	한용상	
97	제36회 극단둥지 정기공연	15,000	극단둥지 since1991	김수란	
98	2025 계절별로 함께하는 클래식콘서트(봄, 여름, 가을, 겨울)	27,000	(사)한국음악협회 서산지부	이진석	

연번	사업명	사업비	사업단체	대표자	비고
99	제13회 더블에스 솔리스트 앙상블 정기연주회	8,000	더블에스솔리스트앙상블	이희경	
100	극단서산 정기공연	15,000	극단서산	손민지	
101	우리소리아카데미 정기발표회	6,000	우리소리아카데미	유시원	
102	1차)제13회 정기연주회 2차)어려운 이웃과 함께하는 산타클로스와 스쿠르지의 이야기" 성탄송년음악회"	23,000	서산쳄버 오케스트라	신요한	
103	1차) 한국가곡과 함께하는 시, 그림, 노래가 있는 "서산의 사계" 2차) 충남오페라단과 함께하는"오페라페스티벌" 3차) 마스카니오페라카발레리아 "루스티카나갈라콘서트"	6,000	충남오페라단	김면수	
104	영락원, 다문화가정, 탈북민 등 문화사각지대 위로공연	3,000	서산색소폰	장봉덕	
105	에우테르페 앙상블 정기연주회	3,000	에우테르페앙상블	김수범	
106	제3회 (사)한국라인벨리댄스협회 정기페스티벌	4,000	(사)한국라인벨리댄스협회	신미경	
107	서산문학 36호 / 서산문학 37호 / 봄 시화전	11,000	(사)한국문인협회 서산지부	김기표	
108	동인지발간	3,000	서산시인회	김풍배	
109	2025 서산문인한마당	10,000	(사)한국예총 서산지회	한용상	
110	2025 서산시 먹거리골 문화축제	6,000	서산시먹거리골상인회	문한정	
111	2025 대산읍민 희망 사랑 크리스마스트리 축제	9,000	대산읍 주민자치회	송기만	
112	제5회 국화전시회와 함께하는 문화축제	2,000	이안아파트 (왕정2리) 경로당	남춘현	
113	제15회 윤석중 동요제	10,000	(사)한국예총 서산지회	한용상	
114	서산사투리경연대회	30,000	서산문화원	백종신	

- 2026년도 (114건, 600,000천원)

(단위 : 천원)

연번	사업명	사업비	사업단체	대표자	비고
1	어천제 및 개천제 봉행	4,000	(사)단군봉안회	김양호	
2	고운 최치원 선생 춘추 제향 사업	4,000	(사)부성사	강길환	
3	해미향교 석전제(춘, 추계)	7,000	해미향교	한기오	
4	전통제향 및 제례 (춘추 각 1회)	5,000	송곡서원	박부무	
5	숭덕사 제향	3,000	숭덕사 대종회	이희찬	
6	양렬공 정인경선생 고유제	5,000	서산군양렬공 정인경 선생 기념사업회	한기홍	
7	서산향교 춘추 석전대제 봉행	7,000	서산향교	이준호	
8	와우단군전 제례(어천제 및 개천제) 봉행	4,000	와우리단군영정 봉안회	최병기	
9	성암서원 춘계/추계 제향	4,000	성암서원	이경복	
10	진충사 제향	5,000	(사)충무공정충신 유적현창사업회	이철수	
11	율목 당산수 서낭제	3,000	당산수 서낭제	심걸섭	
12	연화리 미륵제	2,000	연화리미륵제추진 위원회	한장섭	
13	부성산성제	2,500	부성산성보존회	구자홍	
14	금학3리 서낭제	2,500	꽃송아리마을	최기헌	
15	한다리장승제	1,500	유계2리 경로당	조병직	
16	황금산사제향	2,300	황금산사보존회	김종현	
17	음암면 태평기원제	2,500	음암향토발전추진회	이정구	
18	옥녀봉 서산시민 안과태평 산신대제	7,000	옥녀봉산신제보존회	최정자	

연번	사업명	사업비	사업단체	대표자	비고
19	팔봉산 산신제	2,000	팔봉산봉안위원회	장동식	
20	부석면 검은여제례	10,000	부석면검은여보존위원회	유용철	
21	운산면 용현2리 산신제 보존회	1,000	용현2리산신제 보존회	윤경순	
22	여미리 미륵장승제	2,000	미륵장승제 추진위원회	이남제	
23	운산면 갈산1리 산신제 봉행	1,000	갈산1리 산신제보존회	정옥현	
24	운산수당장승제	2,000	운산수당장승제 보존회	양세호	
25	양유정 수목제	5,000	양유정 수목제회	송낙인	
26	칠지도제작 기념문화제	10,000	칠지도제작야철기념사업회	박정섭	
27	부춘산 옥녀제	2,000	모경회	김양호	
28	성암리미륵봉영기원제	2,000	성암리미륵제	이성구	
29	신송1리 비녀바위제	2,000	비녀바위제 추진위원회	김종남	
30	봉생1리 큰말샘제	2,000	큰말샘제 추진위원회	엄주행	
31	용암1리 용바위제	2,000	용바위제 추진위원회	최부윤	
32	남정1리 우무실샘제	1,500	우무실샘제 추진위원회	박영래	
33	초록1리 각시바위제	2,000	각시바위제 추진위원회	이상윤	
34	전천리 칠섬제	1,200	전천리칠섬제보존회	신명자	
35	반양1리 미륵제	1,000	반양1리미륵제 보존회	오근성	
36	전통민속 볏가릿대 세우고 내리기	2,000	해미농악단	강연옥	사업 포기
37	신장리 좌불상 태평기원제	1,000	신장1리민속보존회	조재흥	
38	운산면 곰실 성왕제	1,000	곰실성왕제보존회	채붕석	

연번	사업명	사업비	사업단체	대표자	비고
39	기은1리 금마장승제	1,000	기은1리 마을회	안철순	
40	해상안전 풍어기원 용왕대제	3,000	해상안전용왕보존회	조부원	
41	서심서도회전 작품 전시회	2,500	서심서도회	이명환	
42	장강묵연전	2,000	장강연서회	조석용	
43	포토클럽빛사랑 회원전	3,000	포토클럽빛사랑	오영실	
44	달빛문화예술 동아리 전시 "여미가 들려주는 달빛이야기" 展	2,000	달빛문화예술동아리	조선희	
45	먹빛사랑한글서예전	2,000	먹빛사랑회	박찬례	
46	춤사랑예술단 정기공연	3,000	춤사랑예술단	권광주	
47	정기발표회	3,000	(사)서산전통두레 보존회	맹신섭	
48	스산의 풍류대장	3,000	충남내포제시조 보존회	안종미	
49	남순여 정기공연 춤&향	3,000	남순여춤사랑무용단	남순여	
50	정기공연	3,000	1945서산시우회	박선웅	
51	소월황옥순시조연구회 정기발표회	3,000	소월황옥순시조 연구회	황옥순	
52	풍물사랑예술단 정기공연	3,000	풍물사랑예술단	김영환	
53	선소리산타령 정기공연	3,000	(사)선소리 산타령 서산지부	김정희	
54	한국의 정서 시조와 창 알리기	3,000	한국전통예악 총연합회 서산지부	방지효	
55	충청남도 일반 남녀 농악경연대회	3,000	고북연암농악단	최화수	
56	우리소리 정기 발표회	2,000	소리나라예술단	이정례	
57	로크리안 색소폰 오케스트라 제5회 정기연주회	2,500	로크리안 색소폰 오케스트라	김후경	
58	레가토색소폰앙상블 정기연주회	3,000	레가토색소폰앙상블	김선수	

연번	사업명	사업비	사업단체	대표자	비고
59	예술콘서트 금상첨화	3,000	충남예술진흥회	김득배	
60	쉼이 있는 정원의 거리음악회	3,000	글로벌문화예술단	양순복	사업 포기
61	사)한국색소폰협회 서산시지부 정기연주회	3,000	(사)한국색소폰협회 서산시지부	정지용	
62	호수공원 연꽃축제 콘서트	2,000	한국우쿨렐레교육 협회	양명모	
63	소리색소폰앙상블 정기연주회	2,000	소리색소폰앙상블	엄기용	
64	정플룻앙상블 정기연주회	3,000	정플룻앙상블	김은희	
65	연산홍 정원 음악회	3,000	드림예술단	김완식	
66	감성톡톡 청소년음악회	3,000	서산청소년 오케스트라	윤소영	
67	서산시여성합창단 정기연주회	2,000	서산시여성합창단	정연미	
68	정기연주회	3,000	서산시민오케스트라	박인숙	
69	청춘합창단 정기연주회	2,000	서산청춘합창단	신요한	
70	기독교합창단 정기연주회	3,000	서산시기독교합창단	조규남	
71	찾아가는 공연	2,000	트롯사랑예술단	배정희	
72	봄 축제 그룹사운드 밴드 연합 공연	2,000	엘앤피밴드	김명현	
73	호수공원 실용음악 벚꽃축제	2,000	서산 실용음악 예술단	신현초	
74	시민과 함께하는 문화 공연	2,000	코리아가수협회 서산지부	문정은	
75	찾아가는 음악회	2,000	다온예술진흥회	배연숙	
76	서산여성문학회 동인지 발간	3,000	서산여성문학회	김충자	
77	석남향토문화 발간	2,000	석남향토문화연구회	한동목	
78	갯벌문학 연간집 발행	3,000	갯벌문학회	김애란	

연번	사업명	사업비	사업단체	대표자	비고
79	아라메조형예술협회 정기전	5,000	아라메조형예술협회	고승현	
80	서해수묵회 회원전	4,000	서해수묵회	지행중	
81	화촌 정기전시회	4,000	화촌	이미향	
82	서산미술협회 정기전	8,000	(사)한국미술협회 서산지부	김윤	
83	서산전국사진공모전	9,000	(사)한국사진작가 협회 서산지부	편선환	
84	서산문인화협회 회원전	4,000	서산문인화협회	이옥연	
85	수채화 그리고 마음을 열다 展	3,000	서산수채화협회	이승규	
86	서산국악제	10,000	(사)한국예총 서산지회	한용상	
87	심화영의 전통춤	15,000	심화영승무보존회	이애리	
88	서산 중고제 가무악 축제	15,000	(사)중고제판소리 보존회	김경호	
89	경서도창악회 서산지부 정기공연	3,000	(사)경서도창악회 서산지부	최정선	
90	서산시 전국민요경창대회	10,000	(사)한국국악협회 서산지부	유시원	
91	서산시 농악사물경연대회	28,000	(사)한국농악보존 협회 서산시지회	조규영	
92	전국농악경연대회 참가	16,000	뜬쇠예술단	이권희	
93	정기공연	10,000	한국연극협회 서산지부	신미순	
94	서산예술제	30,000	(사)한국예총 서산지회	한용상	
95	극단둥지 정기공연	15,000	극단둥지 since1991	김수란	
96	계절별로 함께하는 클래식콘서트(봄, 여름, 가을, 겨울)	25,000	(사)한국음악협회 서산지부	이진석	
97	더블에스 솔리스트 앙상블 정기연주회	6,000	더블에스솔리스트 앙상블	이희경	
98	극단서산 정기공연	15,000	극단서산	손민지	

연번	사업명	사업비	사업단체	대표자	비고
99	우리소리아카데미 정기발표회	4,000	우리소리아카데미	유시원	
100	정기연주회	23,000	서산시교향악단	신요한	
101	1차) 레온카발로의 오페라 갈라콘서트 2차) 충남오페라단과 함께하는 가곡의 향연	6,000	충남오페라단	최수진	
102	영락원, 다문화 가정 등 문화사각지대 위로공연	3,000	서산색소폰	장봉덕	
103	에우테르페 앙상블 정기연주회	7,000	에우테르페앙상블	김수범	
104	(사)한국라인벨리댄스협회 정기페스티벌	4,000	(사)한국라인벨리 댄스협회	신미경	
105	봄 시화전, 서산문학 발간	20,000	(사)한국문인협회 서산지부	최연희	
106	동인지발간	3,000	서산시인회	김풍배	
107	서산문인한마당	10,000	(사)한국예총 서산지회	한용상	
108	흙빛문학지 발간	3,000	흙빛문학회	유현민	
109	서산시인 아라메시 발간	3,000	서산시인협회	조현곤	
110	서산시 먹거리골 문화축제	6,000	서산시먹거리골상인회	문한정	
111	대산읍민 희망 사랑 크리스마스트리 축제	9,000	대산읍주민자치회	송기만	
112	국화전시회와 함께하는 문화축제	2,000	이안아파트(왕정2리) 경로당	남춘현	
113	제16회 윤석중 동요제	10,000	(사)한국예총 서산지회	한용상	
114	부장리 마을지 발간	25,000	서산문화원	백종신	

○ 문화예술 저변확대를 위한 보조사업관련(문화예술진흥사업)

- 연도별 신규단체 현황 및 비율

(단위 : 천원)

연도 (전체 건수 대비 비율)	연번	단체명	대표	행사명	예산액	비고
2023년 (1.74%)	1	담지연	강홍령	담지연전	2,000	
	2	서산 실버 아리랑 예술단	송영자	아리랑 세계유산 선정 기념공연	2,000	사업 포기
2024년 (2.68%)	1	소리샘풍물단	유자현	소리샘풍물단 정기발표회	2,000	
	2	(사)대한국가수협회 서산지부	문정은	고향을 찾은 귀향민과 함께 하는 추억의 콩쿨 노래자랑	2,000	
	3	이안아파트 (왕정2리) 경로당	남춘현	제4회 국화전시회와 함께하는 문화축제	2,000	
2025년 (7.02%)	1	곰실성왕제 보존회	채붕석	운산면 곰실 성왕제	1,000	
	2	기은1리 마을회	안철순	기은1리 금마장승제	1,000	
	3	석남2통 경로당	유광호	전통세시풍습, 민속놀이 보존 및 전승 대회	1,000	
	4	먹빛사랑회	박찬례	먹빛사랑한글서예전	2,000	
	5	두름배풍물단	고규애	제24회 충청남도 일반 남녀 농악경연대회	3,000	
	6	에우테르페 앙상블	김수범	에우테르페 앙상블 정기연주회	3,000	
	7	(사)한국라인벨리 댄스협회	신미경	제3회 (사)한국라인벨리댄스 협회 정기페스티벌	4,000	
	8	서산문화원	백종신	서산사투리경연대회	30,000	
2026년 (6.14%)	1	해상안전용왕보존회	조부원	해상안전 풍어기원 용왕대제	3,000	
	2	고북연암농악단	최화수	충청남도 일반 남녀 농악경연대회	3,000	
	3	소리나라예술단	이정례	우리소리 정기 발표회	2,000	
	4	트롯사랑예술단	배정희	찾아가는 공연	2,000	
	5	엘앤피밴드	김명현	봄 축제 그룹사운드 밴드 연합 공연	2,000	
	6	서산 실용음악 예술단	신현초	호수공원 실용음악 벚꽃축제	2,000	
	7	다온예술진흥회	배연숙	찾아가는 음악회	2,000	

- 전문예술단체와 생활예술단체 지원비율

연도	계	전문예술단체		생활예술단체		비고
		건수	비율	건수	비율	
2023년	115	32	27.83%	83	72.17%	
2024년	112	36	32.14%	76	67.86%	
2025년	114	39	34.21%	75	65.79%	
2026년	114	42	36.84%	72	63.16%	

- 1단체 시비지원금 총액상한제 도입 이후 신규 문화예술단체 참여비율
  - 2025년(114건): 신규단체 8건(7.02%)
  - 2026년(114건): 신규단체 7건(6.14%)

요구 번호	146

작성자 : 지방행정 7급 맹연지(☎3396)
작성자 : 지방시설 7급 김재승(☎2679)
팀 장 : 문화정책팀장 한기옥(☎3243)
팀 장 : 문화시설팀장 이응노(☎2616)
확인자 : 문화예술과장 김기윤(☎2650)

□ 요구내용

○ 문화예술타운 자료 일체
- 그동안 추진상황(입지선정, 기본계획, 타당성 조사, 투자심사 등 행정절차 전반)
- 현재(2026.8월)진행 상황 (토지매입 등)
- 문화예술타운 기반조성 향후 일정 및 도입시설(6개)의 건립일정
- 예산과 재정마련 방안

□ 답변내용

○ 사업개요
- 위 치: 서산시 석남동 286-13번지 일원
- 면 적: 136,576㎡(약 4.1만평)
- 사 업 비: 420억원 (전액시비) ※ 도입시설 건립비 별도
- 도입시설: 6개 문화예술시설(국토계획법상 문화시설, 건축법상 문화 및 집회시설)

구 분	예상 시설 규모				
	사업비(억원)	부지면적(㎡)	연면적(㎡)	층수(층)	주요 세부 시설
합 계	2,423	88,280	40,645	4층 이하	(건폐율/용적률) 20%/100% 이하
❶ 국립국악원분원	300	17,171	4,440	지상2	전통공연예술에 적합한 공연장(300석) 등
❷ 무형유산전수교육관	186	7,510	2,873	지하1~지상2	전수교육 및 체험실, 공연장(200석) 등
❸ 서산문화원	191	11,339	4,000	지하1~지상2	교육실, 회의실, 전시실, 공연장(250석) 등
❹ 시립미술관	191	13,648	4,088	지하1~지상2	수장고 및 보전처리실, 전시실, 교육실 등
❺ 예술의전당	1,415	29,046	22,319	지하2~지상3	다목적회의실, 연습실, 공연장(1,200석) 등
❻ 서산문학관	140	9,566	2,925	지하1~지상2	문학 강의 및 전시·교육공간 등

*(단계별 추진계획) 우선 추진구간[❶('24~'30)·❷('25~'29)·❸('25~'29)] ➜ 잔여 추진구간[❹·❺❻(중·장기)]
※ 각 도입시설별 건립계획 및 추진 여건에 따라 규모 및 사업비는 변동될 수 있음

○ 그동안 추진상황

- 입지선정
  - 2023. 7.: 가칭)서산시 문화예술타운 조성 시민추진위원회(16명*) 구성
    * 기관단체장 14명 + 시의원 2명
  - 2023. 7.: 천안·익산 예술의전당 벤치마킹 및 시민추진위원회 1차 회의
  - 2023. 8.: 시민추진위원회 2·3차 회의
  - 2023. 9.: 시민추진위원회 4차 회의
  - 2023. 9.: 시민설문조사(1,050명) 및 외부전문가 평가 실시
  - 2023. 9.: 시민추진위원회 5차 회의
    → 시민추진위원회 입지선정 평가 및 최종입지 선정(석남동 286-13번지 일원)

- 기본계획 수립 및 타당성 조사
  - 2023. 4.: 기본계획 수립 및 타당성 연구용역 착수
  - 2024. 7.: 기본계획 수립 및 타당성 연구용역 최종보고 및 주민설명회
    → 일시·장소 : 2024. 7. 8. 시청 대회의실
    → 참 석 자 : 140여명(시의회, 시민추진위원회, 토지소유주 및 이해관계인, 시민 등)

- 투자심사 등 행정절차 이행
  - 2023. 10.: 개발행위허가 제한지역 지정 신청 및 주민의견청취 공고
  - 2023. 12.: 개발행위허가 제한지역 지정을 위한 도시계획위원회 심의
  - 2024. 1.: 개발행위허가 제한지역 지정(1차, 기존부지 74,972㎡)
  - 2024. 3.: 추가부지 검토, 시설배치 등 사업 추진상황 및 계획 보고회
  - 2024. 5.: 추가부지 개발행위허가 제한지역 주민의견청취 공고
  - 2024. 8.: 개발행위허가 제한지역 지정(2차, 확장부지 60,462㎡)
  - 2024. 9.: 도시관리계획 결정(변경) 및 실시계획인가 용역 착수
    → ㈜삼안 외 3개사(공동+분담이행)
  - 2024. 10.: 공유재산관리계획 승인(10.24.)
  - 2024. 10.: 지방재정투자심사 승인(자체심사, 10.17.)
  - 2025. 3.: 도시관리계획 결정(변경) 입안 요청
  - 2025. 6.: 서산시 도시계획위원회 심의 완료
  - 2025. 7.: 도시관리계획 결정(변경) 및 지형도면 고시
    → 서산시 고시 제2025-256호

- 2025. 7.: 우선 추진구간(국악원·전수관·문화원) 보상협의 착수
- 2025. 10.: 도시계획시설(문화시설, 도로)사업 실시계획인가 신청
- 2026. 2.: 도시계획시설(문화시설3, 중로1-27호)사업 실시계획인가 고시
  → 서산시 고시 제2026-52호
- 2026. 3.: 보상계획 공고
- 2026. 6.: 보상협의회 설치 및 개최
- 2026. 7.: 우선추진구간 감정평가 현장조사
  → 감정평가업체: 하나감정(도추천), 제일감정(시추천), 덕암감정(시행자추천)

○ 현재진행상황(26.8.)

- 우선추진구간 감정평가 후 보상액 산정 및 손실보상 협의 추진
  → 우선추진구간)감정평가 현장조사(7.31.) 후 보상액 산정 중 (20필지, 25,012㎡)

○ 재정마련 방안: 문화예술진흥기금 등을 통한 중장기 재원 확보

○ 기반조성 향후일정, 도입시설(6개) 건립일정, 예산과 재정마련 방안

구 분	세부일정	소요예산	재원마련방법
기반조성	2027. 토지 등 보상(계속), 부지조성 2028. 단계별 건축공사 시행	420억원	전액시비
❶ 국립국악원분원	2026. 8. 설계공모 공고 2026. 10. 설계공모 당선작 선정 2027. 기본설계 및 실시설계 2028. 공사발주 및 계약, 착공 2030. 준공	300억원	전액국비
❷ 무형유산전수교육관	2027. 2 건축기획 용역 완료 2028. 설계공모, 실시설계 2029.~2030. 공사시행	186억원	국가유산청 공모 등 국비 확보 추진
❸ 서산문화원	2026. 5. 건축기획 용역 착수 2027. 1. 건축기획 용역 완료 2027. 건축 설계공모, 실시설계 2028. ~ 2029. 공사시행	191억원	지역개발사업 등 도비 확보 추진
❹ 시립미술관	2027. 문화예술진흥기금 조례 제정 및 기금적립 2029. 중기지방재정계획 반영 2030년부터 중장기 추진	191억원	지역거점미술관 신청 등 국비 확보 추진
❺ 예술의전당		1,415억원	도비 확보 추진
❻ 서산문학관		140억원	국·도비 확보 추진

요구 번호	147

작성자 : 지방시설 8급 김종효(☎2226)
작성자 : 지방시설 7급 이희경(☎3099)
작성자 : 지방학예연구사 박영섭(☎2247)
팀 장 : 문화유산팀장 김현주(☎3244)
확인자 : 문화예술과장 김기윤(☎2650)

□ 요구내용

○ 관내 문화유산 보수정비 현황
- 국가지정유산, 도지정유산, 전통사찰 등으로 구분

○ 관내 문화유산 방재지원현황
- 국가지정유산, 도지정유산, 전통사찰 등으로 구분

○ 관내 문화유산 보수계획
- 국가지정유산, 도지정유산으로 구분

□ 답변내용

○ 관내 문화유산 현황

총계	국가지정유산						도지정유산						문화유산자료	가록화산 국등문유
	소계	국보	보물	사적	천연기념물	국가민속문화유산	소계	유형문화유산	무형	기념물	자연유산	민속문화유산		
90	29	2	21	3	1	2	39	23	5	5	3	3	20	2

<국가지정유산 : 29개소>

연번	지정별	국가유산명	소재지	지 정	비 고
1	국보	서산 용현리 마애여래삼존상	운산 마애삼존불길 65-13	1962. 12. 20	
2	국보	서산 보원사지 오층석탑	운산 용현 119-1	2025. 12. 19.	
3	보물	서산 보원사지 석조	운산 용현 150	1963. 01. 21	
4	보물	서산 보원사지 당간지주	운산 용현 105	1963. 01. 21	

연번	지 정 별	국 가 유 산 명	소 재 지	지 정	비 고
5	보물	서산 보원사지 법인국사탑	운산 용현 119-2	1963. 01. 21	
6	보물	서산 보원사지 법인국사탑비	운산 용현 119-2	1963. 01. 21	
7	보물	서산 개심사 대웅전	운산 개심사로 321-86	1963. 01. 21	
8	보물	개심사 영산회괘불탱	운산 개심사로 321-86	1997. 08. 08	
9	보물	서산 문수사 금동여래좌상 복장유물	예산군 덕산면 사천리 20	2008. 08. 28	
10	보물	서산 개심사 목조아미타여래좌상	운산 개심사로 321-86	2009. 10. 20	
11	보물	서산 개심사 오방오제위도 및 사직사자도	운산 개심사로 321-86	2012. 04. 25	
12	보물	서산 개심사 제석.범천도 및 팔금강.사위보살도	운산 개심사로 321-86	2012. 04. 25	
13	보물	달마대사관심론 목판	운산 개심사로 321-86	2016. 09. 01.	
14	보물	달마대사혈맥론 목판	운산 개심사로 321-86	2016. 09. 01.	
15	보물	묘법연화경 목판	운산 개심사로 321-86	2017. 12. 26.	
16	보물	계초심학인문목판	운산 개심사로 321-86	2017. 12. 26.	
17	보물	도가논변모자리혹론 목판	운산 마애삼존불길 192-25	2017. 12. 26.	
18	보물	몽산화상육도보설목판	운산 개심사로 321-86	2017. 12. 26.	
19	보물	예수시왕생칠재의찬요 목판	운산 마애삼존불길 192-25	2017. 12. 26.	
20	보물	성관자재구수육자선정 목판	운산 개심사로 321-86	2017. 12. 26.	
21	보물	오대진언 목판	운산 마애삼존불길 192-25	2017. 12. 26.	
22	보물	서산 명종대왕 태실 및 비	운산 태봉리 산1	2018. 03. 26.	
23	보물	서산 문수사 극락보전	운산 문수골길 201	2024. 04. 02.	
24	사적	서산 해미읍성	해미 남문2로 143 78필지	1963. 01. 21	
25	사적	서산 보원사지	운산 용현 119-1 70필지	1987. 07. 18	
26	사적	서산 부장리 고분군	음암 음암로 499	2006. 11. 06.	
27	천연기념물	서산 송곡서원 향나무	인지 무학로 1353-9	2018. 05. 03.	
28	국가민속유산	정충신장군유품(5점)	지곡 대요 740	1978. 06. 21	
29	국가민속유산	서산 경주김씨 고택	음암 한다리길 45	1984. 12. 24	

<도지정유산 : 39개소>

연번	지정별	국가유산명	소재지	지 정	비 고
1	유형	문수사 금동여래좌상	운산 문수골길 201	1974. 09. 01	
2	유형	서산관아문 및 외동헌	관아문길 1	1976. 01. 08	
3	유형	서산여미리석불입상	운산 여미 산15-17	1989. 12. 29	
4	유형	서산객사	동헌로 149	1991. 12. 03	
5	유형	서산 김두징 묘비	인지 남정 산 116-5	1995. 10. 07	
6	유형	서산 간월암 목조보살좌상	부석 간월도1길 119-29	2007. 09. 20	
7	유형	서산 천장사 아미타후불탱화	고북 천장사길 100	2007. 09. 20	
8	유형	서산 동문동 오층석탑	동문동 832-14	1973. 12. 24	'08.04.10 분리지정
9	유형	서산 동문동 당간지주	동문동 832-34	1973. 12. 24	
10	유형	서산 정충신문서 일괄	지곡 대요 740	2011. 07. 20	
11	유형	서산 해월사 목조관음보살좌상 및 복장일괄	대산 충의로 2779-45	2011. 07. 20	
12	유형	서산 일락사 금동여래좌상	해미 일락골길 501	1984. 05. 17.	'23.7.31. 승격
13	유형	서산 개심사 보현선원 목조보살좌상	운산 개심사로 321-86	2023. 10. 10.	
14	유형	법계성범수륙승회수재의궤	운산 마애삼존불길 192-25	2024. 07. 22.	
15	유형	서산 보원사 고봉화상선요 목판	운산 마애삼존불길 192-25	2023. 12. 11.	
16	유형	서산 보원사 법계성범수륙승회수재의궤 목판	운산 마애삼존불길 192-25	2023. 12. 11.	
17	유형	서산 보원사 수륙무차평등재의찰요 목판	운산 마애삼존불길 192-25	2023. 12. 11.	
18	유형	서산 보원사 제반문 목판	운산 마애삼존불길 192-25	2023. 12. 11.	
19	유형	서산 보원사 천지명양수륙잡문 목판	운산 마애삼존불길 192-25	2023. 12. 11.	
20	유형	서산 보원사 천지명양수륙재의찬요 목판	운산 마애삼존불길 192-25	2023. 12. 11.	
21	유형	서산 개심사 영산회상도 및 팔상도	운산 개심사로 321-86	2025. 10. 30.	
22	유형	서산 개심사 지장보살도 및 시왕도	운산 개심사로 321-86	2025. 10. 30.	
23	유형	서산 부석사 목조여래좌상	부석 부석사길 243	2026. 3. 10.	
24	무형	서산 박첨지놀이	음암 탑곡고양동1길 113-9	2000. 01. 11.	
25	무형	승무	동문동 930-11	2000. 01. 11.	

연번	지정별	국가유산명	소재지	지 정	비 고
26	무형	내포 앉은굿	동문동 930-11	2013. 12. 02.	
27	무형	내포제 시조(윗내포제)	동문동 930-11	2014. 03. 10.	
28	무형	대목장	부석 수현로 73-65	2019. 03. 10.	
29	기념물	서산 둔당리 지석묘	인지 둔당 산25-5	1986. 11. 19.	
30	기념물	정순왕후 생가	음암 한다리길 39	1988. 08. 30.	
31	기념물	서산향교	향교1로 26	1975. 02. 05.	'97.12.23 승격
32	기념물	해미향교	해미 해미향교길 2-13	1975. 02. 05.	
33	기념물	서산 휴암리 선사유적지	해미 휴암리 259-1	2005. 10. 31.	
34	자연유산	서산 해미읍성 회화나무	해미 읍내 32-2	2008. 04. 10.	
35	자연유산	서산향교 은행나무	향교1로 26	2008. 04. 10.	
36	자연유산	서산 여미리 비자나무	운산 여미 산20	2008. 04. 10.	
37	민속문화유산	서산 김동진 가옥	고북 가구전길 49	2005. 10. 31.	
38	민속문화유산	서산 유상묵 가옥	운산 이문안길 32-12	2005. 10. 31.	
39	민속문화유산	서산 유기방 가옥	운산 이문안길 72-10	2005. 10. 31.	

<문화유산자료 및 등록문화유산 : 22개소>

연번	지정별	국가유산명	소재지	지 정	비 고
1	문화유산자료	일락사 대웅전	해미 일락골길 501	1984. 05. 17	
2	문화유산자료	개심사 명부전	운산 개심사로 321-86	1984. 05. 17	
3	문화유산자료	부석사	부석 부석사길 243	1984. 05. 17	
4	문화유산자료	부성사	지곡 산성내동길 47-17	1984. 05. 17	
5	문화유산자료	일락사 삼층석탑	해미 일락골길 501	1984. 05. 17	
6	문화유산자료	천장사 칠층석탑	고북 천장사길 100	1984. 05. 17	
7	문화유산자료	석남동 석불입상	석남동 208-11	1984. 05. 17	
8	문화유산자료	읍내리 귀부석	관아문길 1	1984. 05. 17	
9	문화유산자료	성암서원	읍내동 621-2	1984. 05. 17	

연번	지정별	국가유산명	소재지	지 정	비 고
10	문화유산자료	정충신사당(진충사)	지곡 대요리 677 외5	1984. 05. 17	
11	문화유산자료	송곡서원	인지 무학로 1353-9	1984. 05. 17	
12	문화유산자료	일락사 범종	해미 일락골길 501	1984. 05. 17	
13	문화유산자료	정충신 장군 묘	지곡 대요한우물길 186-3	1984. 05. 17	
14	문화유산자료	백암사지	운산 용현 산4	1984. 05. 17	
15	문화유산자료	윤시영선생 홍양일기	명륜5길 15	1992. 12. 08	
16	문화유산자료	서산 숭덕사	부석 숭덕사1길 49	1996. 11. 30	
17	문화유산자료	개심사 심검당	운산 개심사로 321-86	1997. 12. 23	
18	문화유산자료	서산 김적 및 김홍욱 묘역	대산 대로화곡길 50-13	2010. 12. 30	
19	문화유산자료	서산 문수사 소조나한상 일괄	운산 문수골길 201	2011. 07. 20	
20	문화유산자료	서산 서광사 목조보살좌상	부춘산1로 44	2014. 09. 01	
21	등록문화유산	서산 동문동성당	동문동 665-2	2007. 04. 30	
22	등록문화유산	서산 동문동성당 상홍리공소	음암 상홍2길 122	2007. 07. 03	

○ 관내 전통사찰 현황 : 10개소

사찰명	소속 종단	주 지		소 재 지	비 고
		성명	법명	주 소	
개심사	조계종	김대진	**혜산**	서산시 운산면 개심사로 321-86	
부석사	조계종	서남철	**원우**	서산시 부석면 부석사길 243	
서광사	조계종	서재환	**도선**	서산시 부춘산1로 44(읍내동)	
천장사	조계종	강기현	**중현(직무대리)**	서산시 고북면 천장사길 100	
망일사	조계종	고동균	**정암**	서산시 대산읍 망일산로 831-134	
문수사	조계종	원선희	**범주**	서산시 운산면 문수골길 201	
일락사	조계종	김학경	**경학**	서산시 해미면 일락골길 501	
송덕암	태고종	고성원	**동우**	서산시 해미면 큰골로 11-84	
죽 사	조계종	최현주	**지인**	서산시 인지면 갓고개길 242-24	
간월암	조계종	권성구	**정경**	서산시 부석면 간월도1길 119-29	

○ 관내 문화유산 보수정비 현황

- 국가지정유산 (42건)

(단위 : 천원)

사업년도	사업명	예산액				비고
		계	국비	도비	시비	
2024	보원사 장경각 및 관리동 건립 설계	520,000	364,000	78,000	78,000	
	서산 개심사 대웅전 주변정비사업	700,000	490,000	105,000	105,000	
	서산 개심사 대웅전 경비관제소 개축 설계	320,000	224,000	48,000	48,000	
	서산 개심사 오방오제위도 및 사직사자도 정밀진단 및 기록화(보존처리계획수립)	120,000	84,000	18,000	18,000	
	서산 개심사 제석·범천도 및 팔금강·사위보살도 정밀진단 및 기록화(보존처리계획수립)	138,000	96,600	20,700	20,700	
	서산 경주김씨 고택 사랑채 계측 모니터링	20,000	14,000	3,000	3,000	
	서산 경주김씨 고택 초가이엉잇기	3,900	2,730	585	585	
	서산 문수사 금동여래좌상 복장유물 정밀진단 및 기록화, 보관함 제작	150,000	105,000	22,500	22,500	
	서산 문수사 공양간 건립 및 석축, 배수로 정비(2차)	968,150	677,705	145,222	145,223	
	서산 보원사지 방문자센터 건립 공사비(1차)	7,143,000	5,000,100	1,071,450	1,071,450	
	서산 송곡서원 향나무 천연기념물(식물) 보수·치료(상시관리)	30,000	21,000	4,500	4,500	
	서산 용현리 마애여래삼존상 안내판 정비	5,000	3,500	750	750	
	서산 해미읍성 초가이엉잇기	70,000	49,000	10,500	10,500	
	서산 명종태왕 태실 및 비 해체보수	35,000	0	0	35,000	
	합 계 (14건)	**10,223,050**	**7,131,635**	**1,528,207**	**1,563,208**	
2025	서산 해미읍성 송림 재선충 방재사업	100,000	70,000	15,000	15,000	
	서산 해미읍성 초가이엉잇기	65,000	45,500	9,750	9,750	
	보원사 장경각 및 관리동 건립공사(1차)	1,000,000	700,000	150,000	150,000	
	서산 용현리 마애여래삼존상 정밀계측	100,000	70,000	15,000	15,000	
	서산 경주김씨 고택 방충	30,000	15,000	7,500	7,500	
	서산 경주김씨 고택 초가이엉잇기	3,900	2,730	585	585	
	서산 경주김씨 고택 사랑채 계측 모니터링	20,000	14,000	3,000	3,000	

사업년도	사업명	예산액				비고
		계	국비	도비	시비	
	서산 문수사 극락보전 수목정비	30,000	21,000	4,500	4,500	
	서산 문수사 극락보전 종무소 개축 설계	100,000	70,000	15,000	15,000	
	서산 송곡서원 향나무 보수치료	25,000	17,500	3,750	3,750	
	서산 동문동 성당 보수공사	300,000	150,000	75,000	75,000	
	서산 동문동성당 상홍리공소 구조 모니터링	20,000	10,000	5,000	5,000	
	정충신장군 유품 수장시설 개선	230,000	115,000	57,500	57,500	
	정충신장군 유품 정밀진단 및 보존처리계획 수립	40,000	28,000	6,000	6,000	
	합 계 (14건)	**2,063,900**	**1,328,730**	**367,585**	**367,585**	
2026	서산 개심사 대웅전 주변 종각 및 공양간 단청보수 설계	30,000	21,000	4,500	4,500	
	서산 개심사 대웅전 배수체계 개선	144,500	119,000	25,500	0	성립전 예산
	서산 문수사 극락보전 방충사업	40,000	20,000	10,000	10,000	
	서산 문수사 극락보전 주변 석축 보수 설계	70,000	49,000	10,500	10,500	
	서산 송곡서원 향나무 보수치료	25,000	17,500	3,750	3,750	
	서산 송곡서원 향나무 배수로 정비	78,552	64,690	13,862	0	성립전 예산
	서산 보원사지 석조 정밀진단 및 모니터링	22,000	15,400	3,300	3,300	
	서산 경주김씨 고택 초가이엉잇기	16,000	11,200	2,400	2,400	
	서산 경주김씨 고택 보수공사	20,000	14,000	3,000	3,000	
	서산 해미읍성 초가이엉잇기	97,000	67,900	14,550	14,550	
	서산 해미읍성 진남문 주변 석축정비	170,000	140,000	30,000	0	성립전 예산
	서산 문수사 극락보전 주변 화장실 신축 설계	30,000	21,000	4,500	4,500	
	서산 문수사 극락보전 주변 종무소 개축공사	1,560,000	1,092,000	234,000	234,000	
	서산 보원사 장경각 및 관리동 건립공사(2차)	2,950,000	2,065,000	442,500	442,500	
	합 계 (14건)	**5,253,052**	**3,717,690**	**802,362**	**733,000**	

- 도지정 문화유산(16건)

(단위 : 천원)

사업년도	사업명	예산액			비고
		계	도비	시비	
2024	부성사 보수공사	80,000	40,000	4,000	
	정충신사당(진충사) 주변정비공사	50,000	25,000	25,000	
	서산 유상묵 가옥 담장보수공사	60,000	30,000	3,000	
	서산 여미리 비자나무 안내판 정비	6,500	1,950	4,550	
	송곡서원 안내판 정비	6,500	1,950	4,550	
	문수사 극락보전 등 안내판 정비	1,180	354	826	
	합 계 (6건)	**204,180**	**99,254**	**41,926**	
2025	서산 일락사 대적광전 지붕 번와보수	150,000	75,000	75,000	
	정충신사당(진충사) 주변정비사업	60,000	30,000	30,000	
	서산향교 대성전 보수 설계용역	30,000	15,000	15,000	
	서산 부석사 심검당 및 무량수각 보수공사	1,400,000	700,000	700,000	
	서산 숭덕사 서재 해체보수	40,000	20,000	20,000	
	합 계 (5건)	**1,680,000**	**840,000**	**840,000**	
2026	서산향교 대성전 보수공사	400,000	200,000	200,000	
	서산향교 우수관 매설 및 주변정비	180,000	90,000	90,000	
	서산향교 은행나무 수목정비	22,000	11,000	11,000	
	서산 여미리 비자나무 수목정비	20,000	10,000	10,000	
	서산 개심사 보현선원방충사업	30,000	15,000	15,000	
	합 계 (5건)	**652,000**	**326,000**	**326,000**	

- 전통사찰(10건)

(단위 : 천원)

사업 년도	사업명	예산액					비고
		계	국비	도비	시비	자부담	
2024	천장사 인법당 방부방충 보존처리 및 마루보수사업	50,000	22,500	11,250	11,250	5,000	
	간월암 종각, 요사채 단청공사	400,000	180,000	90,000	90,000	40,000	
	서산 서광사 여래보궁 지붕 보수	99,566	-	49,783	49,783	-	
	망일사 법면 보수공사	110,000	-	55,000	55,000	-	
	합 계 (4건)	**659,566**	**202,500**	**206,033**	**206,033**	**45,000**	
2025	서산 죽사 주변정비사업(진입로 정비)	250,000	100,000	50,000	50,000	50,000	
	천장사 누각건립(2차)	400,000	-	160,000	160,000	80,000	
	일락사 재해복구사업	67,883	33,942	16,971	16,970	-	
	개심사 재해복구사업	122,556	61,278	30,639	30,639	-	
	천장사 재해복구사업	554,403	277,202	138,601	138,600	-	
	죽사 재해복구사업	260,038	130,019	65,010	65,009	-	
	합 계 (6건)	**1,654,880**	**602,441**	**461,221**	**461,218**	**130,000**	

○ 관내 문화유산 방재지원 현황

- 국가지정유산(11건)

(단위 : 천원)

사업 년도	사업명	예산액				비고
		계	국비	도비	시비	
2024	서산 개심사 대웅전 안전경비원 배치	134,856	67,428	33,714	33,714	
	개심사 등 방화관리 용역 및 방재시설 유지관리	20,000	14,000	3,000	3,000	
	합 계 (2건)	**154,856**	**81,428**	**36,714**	**36,714**	
2025	서산 개심사 대웅전 안전경비원 배치	135,921	67,961	33,980	33,980	
	서산 개신사 대웅전 안전경비원 퇴직금	48,001	-	-	48,001	
	서산 개심사 대웅전 재난방지시설 구축(전기)	60,000	30,000	15,000	15,000	
	서산 송곡서원 향나무 재난방지시설 구축(방범)	6,000	4,200	900	900	
	서산 보원사지 재난방지시설 구축(IoT)	70,000	49,000	10,500	10,500	
	개심사 등 방화관리 용역 및 방재시설 유지관리	18,000	12,600	2,700	2,700	
	합 계 (5건)	**337,922**	**163,761**	**63,080**	**111,081**	
2026	서산 개심사 대웅전 안전경비원 배치	139,752	69,876	34,938	34,938	
	서산 개심사 대웅전 재난방지시설 구축 설계(전기)	20,000	10,000	5,000	5,000	
	서산 개심사 대웅전 재난방지시설 구축 설계(방범)	20,000	14,000	3,000	3,000	
	개심사 등 방화관리 용역 및 방재시설 유지관리	18,000	12,600	2,700	2,700	
	합 계 (4건)	**197,752**	**106,476**	**45,638**	**45,638**	

- 도지정 문화유산(6건)

(단위 : 천원)

사업년도	사업명	예산액			비고
		계	국도비	시비	
2024	도지정유산(서산향교 등 14개소) 소방안전관리대행용역	22,000	-	22,000	
	도지정유산 방재시설 보수	20,000	-	20,000	
	합 계 (2건)	**42,000**	**-**	**42,000**	
2025	도지정유산(서산향교 등 14개소) 소방안전관리대행용역	22,000	-	22,000	
	도지정유산 방재시설 보수	20,000	-	20,000	
	합 계 (2건)	**42,000**	**-**	**42,000**	
2026	도지정유산(서산향교 등 14개소) 소방안전관리대행용역	22,000	-	22,000	
	도지정유산 방재시설 보수	20,000	-	20,000	
	합 계 (2건)	**42,000**	**-**	**42,000**	

- 전통사찰(3건)

(단위 : 천원)

사업년도	사업명	예산액				비고
		계	국비	도비	시비	
2024	전통사찰 방재시스템 유지보수 사업 (부석사,일락사,천장사,죽사,망일사,간월암,문수사)	69,800	34,900	17,450	17,450	
2025	전통사찰 방재시스템 유지보수 사업 (부석사,일락사,천장사,죽사,망일사,간월암,문수사)	68,404	34,202	17,101	17,101	
2026	전통사찰 방재시스템 유지보수 사업 (부석사,일락사,천장사,죽사,망일사,간월암,문수사)	65,320	32,660	16,330	16,330	

○ 관내 문화유산 보수계획(2027년)

- 국가유산보수정비(국가유산청 신청)

연번	국가유산	사업명	신청예산(천원)				비고
			계	국비	도비	시비	
계		30건	6,175,000	4,048,100	1,063,450	1,063,450	
1	정충신장군 유품	유품 보존처리	698,000	488,600	104,700	104,700	
2	서산 용현리 마애여래삼존상	배수시설 정비 및 배수기능 개선	400,000	280,000	60,000	60,000	
3		암반보호 및 법면 낙석방지	200,000	140,000	30,000	30,000	
4		정밀계측 및 보존관리 방안 연구	100,000	70,000	15,000	15,000	
5		수목정비	112,000	78,400	16,800	16,800	
6	서산 보원사지	하천정비 사전설계	90,000	63,000	13,500	13,500	
7	서산 해미읍성	초가이엉잇기	150,000	105,000	22,500	22,500	
8		송림 재선충 방제 및 생육환경 개선	168,000	117,600	25,200	25,200	
9		진남문 해자구간 추가발굴조사	450,000	315,000	67,500	67,500	
10	서산 개심사 대웅전	종각 및 공양간 단청	457,000	319,900	68,550	68,550	
11		안양루 보수 설계	117,000	81,900	17,550	17,550	
12		괘불대 설치	22,000	15,400	3,300	3,300	
13	서산 문수사 극락보전	석축 보수 공사	900,000	630,000	135,000	135,000	
14		정밀실측기록화 및 안전진단	240,000	168,000	36,000	36,000	
15							
16		노거수 생육환경 정비	22,000	15,400	3,300	3,300	
		연지정비 설계	73,000	51,100	10,950	10,950	
17	서산 동문동성당 상홍리공소	사제관 보수	297,000	148,500	74,250	74,250	
18		본당 및 종각 보수	300,000	150,000	75,000	75,000	
19	서산 명종대왕 태실 및 비	일원 정밀조사	25,000	17,500	3,750	3,750	

연번	국가유산	사업명	신청예산(천원)				비고
			계	국비	도비	시비	
20	서산 경주김씨 고택	초가이엉잇기	27,000	18,900	4,050	4,050	
21	서산 송곡서원 향나무	보수치료	60,000	42,000	9,000	9,000	
22	서산 개심사 대웅전	재난방지시설 구축(소방)	350,000	245,000	52,500	52,500	재난안전 관리사업
23		재난방지시설 구축(전기)	420,000	210,000	105,000	105,000	
24	서산 문수사 극락보전	재난방지시설 구축(방범_설계)	40,000	28,000	6,000	6,000	
25		재난방지시설 구축(소방_설계)	40,000	28,000	6,000	6,000	
26		재난방지시설 구축(ICT_설계)	40,000	20,000	10,000	10,000	
27	서산 보원사지	재난방지시설 구축(IOT)	40,000	28,000	6,000	6,000	
28	서산 개심사 대웅전	안전경비원 배치	155,000	77,500	38,750	38,750	
29	서산 문수사 극락보전	안전경비원 배치	160,000	80,000	40,000	40,000	
30	서산 개심사 대웅전 외 3개소	방화관리 용역 및 방재시설 유지관리	22,000	15,400	3,300	3,300	

- 도지정유산 보수정비(충청남도 신청)

연번	도지정유산	사업명	신청예산(천원)			비고
			계	도비	시비	
계		21건	5,316,700	2,658,350	2,658,350	
1	서산 보원사 수륙무차평등재의찰요 목판 외 5건	서산 보원사 소장 목판 보존처리(218판)	120,000	60,000	60,000	
2	서산 개심사 보현선원 목조보살좌상	서산 개심사 보현선원 목조보살좌상 보존처리	160,000	80,000	80,000	
3	서산 일락사 금동여래좌상	일락사 금동여래좌상 보존처리	180,000	90,000	90,000	
4	부석사 극락전	부석사 석축 정비 및 회랑 보수	500,000	250,000	250,000	
5	숭덕사	숭덕사 고직사 해체보수	520,000	260,000	260,000	
6	서산 서광사 목조보살좌상	서광사 여래보궁 배수로 정비	100,000	50,000	50,000	
7	서산향교	서산향교 동재 부엌 보수정비	250,000	125,000	125,000	
8	김동진 가옥	김동진 가옥 협문 및 주변 정비	44,000	22,000	22,000	
9	부성사	부성사 관리사 주변 정비	40,000	20,000	20,000	
10	해미읍성 회화나무	서산 해미읍성 회화나무 수목정비	45,000	22,500	22,500	
11	천장사 칠층석탑	천장사 칠층석탑 주변 수목정비	12,000	6,000	6,000	
12	서산 유기방 가옥	유기방 가옥 담장 보수	25,700	12,850	12,850	
13	정충신사당(진충사)	정충신사당(진충사) 주변 정비	80,000	40,000	40,000	
14	개심사 명부전	개심사 명부전 벽화 및 단청	500,000	250,000	250,000	
15	부석사 극락전	부석사 극락전 단청	300,000	150,000	150,000	
16	해미향교	해미향교 동재 해체보수	350,000	175,000	175,000	
17	해미향교	해미향교 내삼문 및 석축 보수	250,000	125,000	125,000	
18	일락사 대웅전	일락사 대웅전 요사채 개축	950,000	475,000	475,000	
19	일락사 대웅전	일락사 대웅전 요사채(무심당) 단청	100,000	50,000	50,000	
20	서산 서광사 목조보살좌상	서광사 목조보살좌상 석축 정비	710,000	355,000	355,000	
21	서산객사	단청보수	80,000	40,000	40,000	

- 전통사찰(문화체육관광부 신청)

연번	사찰명	사업명	신청예산(천원)					비고
			계	국비	도비	시비	자부담	
계		8건	4,938,404	1,982,202	991,101	991,101	974,000	
1	죽사	서산 죽사 주변정비사업(화장실)	300,000	120,000	60,000	60,000	60,000	
2	일락사	서산 일락사 주변정비사업(수로 석축 및 배수로 개선)	900,000	360,000	180,000	180,000	180,000	
		일락사 방재시스템 구축사업	170,000	68,000	34,000	34,000	34,000	
3	천장사	서산 천장사 수해복구공사(석축·도로·마당 정비)	500,000	200,000	100,000	100,000	100,000	
		천장사 방재시스템 구축사업	200,000	80,000	40,000	40,000	40,000	
4	송덕암	서산 송덕암 수해복구사업 (배수로 정비)	500,000	200,000	100,000	100,000	100,000	
5	망일사	서산 망일사 대웅전 보수정비사업(단청보수, 기단 및 진입계단 보수)	500,000	200,000	100,000	100,000	100,000	
6	서광사	서산 서광사 대웅전 주변정비사업(요사채 증축)	800,000	320,000	160,000	160,000	160,000	
7	간월암	서산 간월암 보수정비사업(일주문 건립)	1,000,000	400,000	200,000	200,000	200,000	
8	부석사 외 6개사찰	전통사찰 방재시스템 유지보수	68,404	34,202	17,101	17,101	-	

요구 번호	148

작성자 : 지방행정 8급 신혜지(☎3027)
팀 장 : 문예지원팀장 김양미(☎2754)
확인자 : 문화예술과장 김기윤(☎2650)

□ 요구내용

○ 서산예총 지원사업 관련(최근 3년) 지원 및 성과분석
- 사업별 지원현황
- 사업별 추진실적 및 정산내역
- 정산내역 확인 및 성과분석 결과

□ 답변내용

○ 사업별 지원현황
- 2023년도 (14건, 283,358천원)

(단위 : 천원)

연번	사 업 명	사업내용	지원액	비 고
	계	**14건**	**283,358**	
1	서산예총 운영지원 (인건비 1명)	직원 인건비 및 후생복지 지원	35,000	
2	서산예총 운영지원 (사무운영비)	임차료, 각종 공과금 등 제반운영비 지원	16,000	
3	서산예총 문화예술 공연행사 준비 및 총괄지원	문화예술 공연행사 준비를 위한 지원	17,358	
4	서산예총 사업활동비 지원	지역예술발전을 위한 서산예총 워크숍	12,000	
5	서산예총산하단체발표회	예총산하 7개 단체 발표회 지원	35,000	각 5,000 지원
6	서산예총 30년사 책자발간	서산예총 30년사 책자발간 지원	30,000	
7	제23집 예술서령 책자발간	예술문화소식 등 종합 예술지로서 예술서령 발간	8,000	
8	2023 서산문인한마당	예술문화에 대한 문화예술인들의 발표의 장 제공	10,000	문화예술 진흥사업

연번	사 업 명	사업내용	지원액	비 고
9	제23회 서산예술제	종합예술제의 축제한마당 (산하단체발표회 등)	30,000	
10	제13회 윤석중 동요제	우리지역출신 아동문학가 윤석중 선생 기리는 동요제 개최	10,000	
11	제10회 서산국악제	서산국악제 진행(충남 국악제 포함)	10,000	
12	제10회 서산해미읍성 전국가요제	해미읍성 전국가요제	30,000	도비보조
13	문화거리 공연사업	번화로 문화예술 활성화를 위한 지원	20,000	
14	문화소외지역 찾아가는 음악회	15개 읍면동 대상 찾아가는 거리음악회 개최 (읍면동 협의추진)	20,000	

- 2024년도 (13건, 274,689천원)

(단위 : 천원)

연번	사 업 명	사업내용	지원액	비 고
	계	**13건**	**274,689**	
1	서산예총 운영지원 (인건비 1명)	직원 인건비 및 후생복지 지원	34,809	
2	서산예총 운영지원(사무운영비)	임차료, 각종 공과금 등 제반운영비 지원	18,580	
3	서산예총 문화예술 공연행사 준비 및 총괄지원	문화예술 공연행사 준비를 위한 지원	19,300	
4	서산예총 사업활동비 지원	지역예술발전을 위한 서산예총 워크숍	12,000	
5	서산예총산하단체발표회	예총산하 7개 단체발표회 지원	35,000	각 5,000 지원
6	제24집 예술서령 책자발간	예술문화소식 등 종합 예술지로서 예술서령 발간	8,000	
7	2024 서산문인한마당	예술문화에 대한 문화예술인들의 발표의 장 제공	10,000	문화예술 진흥사업
8	제24회 서산예술제	종합예술제의 축제한마당 (산하단체발표회 등)	30,000	
9	제14회 윤석중 동요제	우리지역출신 아동문학가 윤석중 선생 기리는 동요제 개최	10,000	
10	제11회 서산국악제	서산국악제 진행(충남 국악제 포함)	10,000	
11	제11회 서산해미읍성 전국가요제	해미읍성 전국가요제	40,000	도비보조
12	문화거리 공연사업	번화로 문화예술 활성화를 위한 지원	32,000	
13	문화소외지역 찾아가는 음악회	관내 주요 행사 등 찾아가는 거리음악회 개최	15,000	

- 2025년도 (13건, 267,909천원)

(단위 : 천원)

연번	사 업 명	사업내용	지원액	비 고
	계	**13건**	**267,909**	
1	서산예총 운영지원 (인건비 1명)	직원 인건비 및 후생복지 지원	33,527	
2	서산예총 운영지원 (사무운영비)	임차료, 각종 공과금 등 제반운영비 지원	12,288	
3	서산예총 문화예술 공연행사 준비 및 총괄지원	문화예술 공연행사 준비를 위한 지원	20,094	
4	서산예총 사업활동비 지원	지역예술발전을 위한 서산예총 워크숍	12,000	
5	서산예총산하단체발표회	예총산하 7개 단체발표회 지원	35,000	각 5,000 지원
6	제25집 예술서령 책자발간	예술문화소식 등 종합 예술지로서 예술서령 발간	8,000	
7	2025 서산문인한마당	예술문화에 대한 문화예술인들의 발표의 장 제공	10,000	문화예술 진흥사업
8	제25회 서산예술제	종합예술제의 축제한마당 (산하단체발표회 등)	30,000	
9	제15회 윤석중 동요제	우리지역출신 아동문학가 윤석중 선생 기리는 동요제 개최	10,000	
10	제12회 서산국악제	서산국악제 진행(충남 국악제 포함)	10,000	
11	제12회 서산해미읍성 전국가요제	해미읍성 전국가요제	40,000	도비보조
12	문화거리 공연사업	번화로 문화예술 활성화를 위한 지원	32,000	
13	문화소외지역 찾아가는 음악회	관내 주요 행사 등 찾아가는 거리음악회 개최	15,000	

- 2026년도 (13건, 289,140천원)

(단위 : 천원)

연번	사 업 명	사업내용	지원액	비 고
	계	**13건**	**289,140**	
1	서산예총 운영지원 (인건비 1명)	직원 인건비 및 후생복지 지원	37,655	
2	서산예총 운영지원 (사무운영비)	임차료, 각종 공과금 등 제반운영비 지원	17,485	
3	서산예총 문화예술 공연행사 준비 및 총괄지원	문화예술 공연행사 준비를 위한 지원	24,000	
4	서산예총 사업활동비 지원	지역예술발전을 위한 서산예총 워크숍	12,000	
5	서산예총산하단체발표회	예총산하 9개 단체발표회 지원 ※ 신규지부 설립 - '24.7. 영화인협회, '26.8. 무용협회	45,000	각 5,000 지원
6	제26집 예술서령 책자발간	예술문화소식 등 종합 예술지로서 예술서령 발간	8,000	
7	2026 서산문인한마당	예술문화에 대한 문화예술인들의 발표의 장 제공	10,000	문화예술 진흥사업
8	제26회 서산예술제	종합예술제의 축제한마당 (산하단체발표회 등)	40,000	
9	제16회 윤석중 동요제	우리지역출신 아동문학가 윤석중 선생 기리는 동요제 개최	10,000	
10	제13회 서산국악제	서산국악제 진행(충남 국악제 포함)	10,000	
11	제13회 서산해미읍성 전국가요제	해미읍성 전국가요제	40,000	도비보조
12	문화거리 공연사업	번화로 문화예술 활성화를 위한 지원	15,000	
13	문화소외지역 찾아가는 음악회	관내 주요 행사 등 찾아가는 거리음악회 개최	20,000	

○ 서산예총 지원사업 성과분석

- 지역문화예술인의 창작활동 활성화 및 저변확대
- 풍요롭고 윤택한 서산시 문화환경 창출 및 시민 문화향유권 제공
- 문화예술행사 사업추진실적

사 업 명	사업내용	추진실적(최근 3년)	성과분석
서산예총 산하단체 발표회	예총산하 7개 단체 발표회 지원	○ 2023-2025년 예총산하 7개 단체 발표회 추진 - (사)한국미술협회서산지부(전시) - (사)한국국악협회서산지부(공연) - (사)한국사진협회서산지부(전시) - (사)한국연극협회서산지부(공연) - (사)한국연예협회서산지부(시민가요제) - (사)한국문인협회서산지부(시화전) - (사)한국음악협회서산지부(연주회)	○ 서산예술제와 연계하여 추진함 ○ 지역예술인들의 화합과 소통의 기회 제공 ○ 시민들에게 다양한 문화예술 향유의 기회 제공
서산문인 한마당	문화 예술인들의 발표의 장 제공	○ 2023-2025년 서산문인한마당 개최 출판식 및 시상식(서산문학상, 문학공로상) 진행	○ 관내 다수의 문인 단체 회원들이 모두 참여하여 화합과 소통의 기회 제공 ○ 작가의 작품 교류를 통해 문학적 저변확대와 젊은 문인 발굴을 위한 방법 및 서산 문단의 향후 발전방향에 대한 토론의 기회 제공
서산 예술제	종합예술제의 축제한마당 (산하단체 발표회 등)	○ 제23-25회 서산예술제 추진	○ 종합예술제의 축제 한마당으로 지역 예술인들의 화합과 소통 ○ 지역 복합문화예술을 시민들이 향유하고 함께 참여할 수 있는 기회 제공
윤석중 동요제	우리지역출신 아동문학가 윤석중 선생 기리는 동요제 개최	○ 제13-15회 윤석중동요 부르기대회 개최 - 동요제 독창, 중창부문 본선 대회 진행	○ 우리 고장에 오랫동안 거주하셨던 동요의 아버지 윤석중 선생을 기리며 어린이들에게 동요대회를 제공해 어린이들의 정서함양과 자기 발전 기대
서산국악제	서산국악제	○ 2023-2025년 서산국악제 개최 - 매년 고북면 국화축제와 함께 진행 ※ 2024년 고북면 국화축제 취소로 인한 축소 추진	○ 고북 국화축제를 방문한 시민들에게 국악 공연 제공

사 업 명	사업내용	추진실적(최근 3년)	성과분석
서산 해미읍성 전국가요제	해미읍성 전국가요제	○ 제10-12회 서산해미읍성 전국가요제 개최	○ 매년 접수인원이 증가하고 있으며, 타 지역의 참여율 80% 이상으로 서산시를 알리는 지역마케팅 효과 기대
문화거리 공연사업	번화로 문화예술 활성화를 위한 지원	○ 2023-2026년 문화거리 공연사업 추진 - 총 16회 추진	○ 번화로 상권활성화를 위해 상인회 플리마켓과 협업하여 문화예술공연을 추진해, 시민에게 다양한 볼거리 제공
문화소외 지역 찾아가는 음악회	관내 주요 행사 등 찾아가는 거리음악회 개최	○ 2023-2026년 문화소외지역 찾아가는 거리음악회 추진 - 총 22회 추진	○ 류방택별축제, 팔봉산 감자축제, 6쪽마늘축제 등 지역행사와 연계하여 관내 다양한 장소에서 시민들에게 문화공연 제공
예술서령 책자발간	종합 예술지 발간 (약 80페이지, 약 400부)	○ 제23집-제25집 예술서령 책자발간	○ 서산예총 및 8개 회원 협회의 예술 활동 등을 체계적으로 정리하여 보존하는 종합문예지 역할 ○ 예술문화 전시 및 공연 등 소식 안내 및 시, 수필, 소설 등 게재

○ 서산예총 연도별 정산내역 및 사업보고서 확인 결과와 조치 사항

(단위 : 천원)

연도	사업명	보조금	지출액	잔액	이자	확인 결과 및 조치 사항
2023	서산예총 운영지원(인건비 1명)	34,483	34,457	26	14	이상없음, 보조금 잔액 및 예금이자 세입조치
	서산예총 운영지원(사무운영비)	16,000	16,000	0	7	이상없음, 예금이자 세입조치
	서산예총 문화예술 공연행사 준비 및 총괄지원	17,358	17,358	0	8	이상없음, 예금이자 세입조치
	서산예총 사업활동비 지원	12,000	12,000	0	2	이상없음, 예금이자 세입조치
	서산예총산하단체발표회	35,000	35,000	0	12	이상없음, 예금이자 세입조치
	서산예총 30년사 책자발간	40,000	40,000	0	0	이상없음
	서산예총 예술서령 책자발간	8,000	8,000	0	3	이상없음, 예금이자 세입조치
	서산문인한마당	10,000	10,000	0	3	이상없음, 예금이자 세입조치
	서산예술제	30,000	30,000	0	11	이상없음, 예금이자 세입조치
	윤석중 동요제	10,000	10,000	0	4	이상없음, 예금이자 세입조치
	서산국악제	10,000	10,000	0	4	이상없음, 예금이자 세입조치
	서산해미읍성 전국가요제	30,000	30,000	0	6.6	이상없음, 예금이자 세입조치
	문화거리 공연사업	20,000	7,723	12,277	13	이상없음, 보조금 잔액 및 예금이자 세입조치
	문화소외지역 찾아가는 음악회	20,000	20,000	0	6	이상없음, 예금이자 세입조치

연도	사업명	보조금	지출액	잔액	이자	확인 결과 및 조치 사항
2024	서산예총 운영지원(인건비 1명)	34,809	32,597	2,212	33	이상없음, 보조금 잔액 및 예금이자 세입조치
	서산예총 운영지원(사무운영비)	21,940	18,913	3,027	18	이상없음, 보조금 잔액 및 예금이자 세입조치
	서산예총 문화예술 공연행사 준비 및 총괄지원	19,300	17,953	1,347	19	이상없음, 보조금 잔액 및 예금이자 세입조치
	서산예총 사업활동비 지원	12,000	12,000	0	6	이상없음, 예금이자 세입조치
	서산예총산하단체발표회	35,000	35,000	0	17	이상없음, 예금이자 세입조치
	서산예총 예술서령 책자발간	8,000	8,000	0	13	이상없음, 예금이자 세입조치
	서산문인한마당	10,000	10,000	0	0	이상없음
	서산예술제	30,000	30,000	0	39	이상없음, 예금이자 세입조치
	윤석중 동요제	10,000	10,000	0	0	이상없음
	서산국악제	10,000	10,000	0	0	이상없음
	서산해미읍성 전국가요제	40,000	40,000	0	0.05	환수액 8,800원, 예금이자 세입조치
	문화거리 공연사업	32,000	14,602	17,398	43	환경적 변수 등을 고려해 사업 계획을 수립하고 사업 추진에 만전을 기할 것, 보조금 잔액 및 예금이자 세입조치
	문화소외지역 찾아가는 음악회	15,000	15,000	0	12	이상없음, 예금이자 세입조치

연도	사업명	보조금	지출액	잔액	이자	확인 결과 및 조치 사항
2025	서산예총 운영지원(인건비 1명)	35,712	35,712	0	29	이상없음, 예금이자 세입조치
	서산예총 운영지원(사무운영비)	12,288	12,288	0	16	이상없음, 예금이자 세입조치
	서산예총 문화예술 공연행사 준비 및 총괄지원	20,094	18,707	1,387	20	이상없음, 보조금 잔액 및 예금이자 세입조치
	서산예총 사업활동비 지원	12,000	12,000	0	17	이상없음, 예금이자 세입조치
	서산예총산하단체발표회	35,000	35,000	0	27	이상없음, 예금이자 세입조치
	서산예총 예술서령 책자발간	8,000	8,000	0	12	이상없음, 예금이자 세입조치
	서산문인한마당	10,000	10,000	0	0	이상없음
	서산예술제	30,000	30,000	0	6	이상없음, 예금이자 세입조치
	윤석중 동요제	10,000	10,000	0	0	이상없음
	서산국악제	10,000	10,000	0	0	이상없음
	서산해미읍성 전국가요제	40,000	40,000	0	7	이상없음, 예금이자 세입조치
	문화거리 공연사업	32,000	32,000	0	41	이상없음, 예금이자 세입조치
	문화소외지역 찾아가는 음악회	15,000	15,000	0	11	이상없음, 예금이자 세입조치

연도	사업명	보조금	지출액	잔액	이자	확인 결과 및 조치 사항
2026	서산예총 운영지원(인건비 1명)	37,655	사업 수행중			
	서산예총 운영지원(사무운영비)	17,485	〃			
	서산예총 문화예술 공연행사 준비 및 총괄지원	24,000	〃			
	서산예총 사업활동비 지원	12,000	〃			
	서산예총산하단체발표회	45,000	〃			
	서산예총 예술서령 책자발간	8,000	〃			
	서산문인한마당	10,000	〃			
	서산예술제	40,000	〃			
	윤석중 동요제	10,000	〃			
	서산국악제	10,000	〃			
	서산해미읍성 전국가요제	40,000	〃			
	문화거리 공연사업	15,000	〃			
	문화소외지역 찾아가는 거리음악회	20,000	〃			

요구 번호	149

작성자 : 지방시설 7급 이희경(☎3099)
작성자 : 지방학예연구사 박영섭(☎2247)
팀 장 : 문화유산팀장 김현주(☎3244)
확인자 : 문화예술과장 김기윤(☎2650)

□ 요구내용

○ 보원사 장경각 건립사업

- 사업추진 경과, 국비 확보현황, 설계용역, 문화유산 협의내용, 사업비 증감내역, 공정률, 민원현황, 향후 추진일정, 운영계획, 준공예정일

□ 답변내용

○ 보원사 장경각※ 건립사업 사업개요

※ 장경각이란? 경전과 목판 등의 기록 유물을 장기 보존하기 위해 지어진 전통 전각

- 위 치 : 서산시 운산면 용현리 146-1번지 일원
- 사업기간 : 2024. ~ 2027.
- 보조사업자 : 대한불교조계종 보원사
- 사 업 량 : 보원사 장경각 및 관리동 신축
- 규 모 : 대지면적 3,736㎡, 연면적 1,165.96㎡
- 도입시설 : 장경각(지상1, 지하1) 768.01㎡, 관리동 205㎡, 연구소 192.25㎡
- 총사업비 : 8,000백만원(국비 5,600, 도비 1,200, 시비 1,200)
- 재원구분 : 국가유산 보존기반 구축사업(국비70%, 도비15%, 시비15%)
- 투자계획

(단위 : 백만원)

구 분	합 계	2024년	2025년	2026년	2027년	비 고
합 계	8,000	520	1,000	2,950	3,530	
국비(70%)	5,600	364	700	2,065	2,471	
도비(15%)	1,200	78	150	442.5	529.5	
시비(15%)	1,200	78	150	442.5	529.5	

- 그동안 추진상황 및 추진계획

• 22. 1. ~ 9. : 우리 시 주요 문화재 활용 현안과제 점검

※ 서산 보원사지 경관개선 용역 등 문화재청 협의(8차례)

• 22. 12. : 문화재 지정구역 조정(일부해제) 신청(서산시→충남도)

• 23. 2. : 충남도 문화재위원 심의, 조정(일부해제) 신청(충남도→문화재청)

• 23. 7. : 문화재구역 조정 고시(문화재청)

• 24. 4. : 토지교환을 위한 지장물 조사 및 감정평가 시행

• 24. 6. : 보조금 교부결정(시→보원사)

• 24. 7. : 실시설계용역 착수((주)금성건축사)

• 25. 1. : 계획설계에 대한 문화유산위원회 사적분과 심의

• 25. 4. : 계획설계 보완에 대한 자문위원 구성 및 검토 완료(국가유산청)

• 25. 5. ~ 10. : 공유재산 교환(변경)방침 수립, 서산시-보원사 토지교환 완료

• 25. 6. : 실시설계 완료 및 국가유산청 설계승인 신청

• 25. 8. : 국가유산청 설계승인

• 25. 12. : 실시설계 준공, 공사 착공(㈜새한티엠씨) 및 추진

※ 현재 공정률 약 38%

• 27. 7. : 보원사 장경각 및 관리동 건립공사 준공

*** 운영계획: 민자보 사업, 보원사 자체운영**

- 배치도 및 조감도



배치도



조감도

요구 번호	150

작성자 : 지방시설 8급 김종효(☎2226)
작성자 : 지방시설 7급 이희경(☎3099)
작성자 : 지방학예연구사 박영섭(☎2247)
팀 장 : 문화유산팀장 김현주(☎3244)
확인자 : 문화예술과장 김기윤(☎2650)

□ 요구내용

○ 보원사지 방문자센터 건립사업

- 사업추진 경과, 국비 확보현황, 설계용역, 문화유산 협의내용, 사업비 증감내역, 공정률, 민원현황, 향후 추진일정, 운영계획, 준공예정일

□ 답변내용

○ 보원사지 방문자센터 건립사업

- 사업개요
  - 위 치 : 서산시 운산면 용현리 48번지 일원
  - 사업기간 : 2023. ~ 2028.
  - 사 업 량 : 연면적 1,292.32㎡(지상 1층) / 전시실, 수장고 등
  - 총사업비 : 15,000백만원(국비 10,500, 도비 2,250, 시비 2,250)
  - 재원구분 : 국가유산 보존기반 구축사업(국비70%, 도비15%, 시비15%)
  - 투자계획

(단위 : 백만원)

구 분	합 계	2023년	2024년	2025년	2026년	2027년
합 계	15,000	2,150	7,143	-	-	5,707
국비(70%)	10,500	1,505	5,000	-	-	3,995
도비(15%)	2,250	322.5	1,071.5	-	-	856
시비(15%)	2,250	322.5	1,071.5	-	-	856

- 그동안 추진상황

• 22. 10. : 방문자센터 확대 건립 검토사항 국회, 국가유산청 건의 등 예산 반영
• 23. 1. ~ 2. : 국토계획법 등 개별법에 따른 입지가능 여부 검토
→ 도시계획시설(역사공원) 결정을 통한 사업 추진방향 설정
• 23. 6. : 공공건축심의 건축기획 용역 계약 및 착수
• 23. 7. : 도시계획시설 결정 및 실시설계 용역 계약 및 착수
• 23. 8. : 방문자센터 건립 예정지 시굴조사 완료
• 23. 10. : 충청남도 공공건축 사업계획 사전검토 완료
• 24. 4. : 방문자센터 건립 예정지 정밀발굴조사 완료
• 24. 6. : 충청남도 공공건축심의 위원회 심의(1차)
→ 재심의 : 국가유산실측설계업 여부, 공모방식, 공간 구성계획, 전시운영계획 등 보완 요구
• 24. 8. : 2024년도 제4차 공유재산심의회 심의
• 24. 9. : 2024년도 제6차 공유재산관리계획 승인
• 24. 10. : 토지매입·추가 발굴 등 집행률 제고를 위한 지침변경 국가유산청 승인
• 25. 1. ~ 2. : 보원사지 발굴조사 계약심사 등 행정절차 이행
• 25. 2. : 충청남도 공공건축심의 위원회 심의(2차)
→ 재심의 : 사업목적과 부합되는 건축기획, 전시 세부운영계획, 공간구성 계획 등 보완요구
• 25. 3. : 추가 정밀발굴조사 용역 착수
• 25. 4. : 전시 기본계획 수립 용역 착수
• 25. 6. : 충청남도 공공건축심의 위원회 심의(3차)
• 25. 7. : 전시 기본계획 수립 용역 완료
공공건축 심의 보완 승인
• 25. 10. : 보원사지 방문자센터 건립사업 설계공모 공고
• 25. 12. : 설계공모 작품 심사 및 당선작 발표, 계약체결
추가 정밀발굴조사 완료
• 26. 1. : 건축 기본설계 착수
도시관리계획 결정 및 용도지역 변경 입안

→ 도시계획시설(문화시설) 결정을 통한 사업 추진방향 설정

- 26. 3. : 서산시 도시계획위원회 심의(자문)
- 26. 4. ~ 5. : 건축 기본설계(안) 문화유산위원 사전 검토

→ 지정구역 내 규모 과다로 연면적 축소(1,300㎡내),
사역 중심축과 유구 위치를 고려한 배치 변경 필요

- 26. 6. : 건축 기본설계(안) 국가유산청(문화유산위원) 자문

※ 현재 설계진행률 약 60%

- 향후 추진계획

- 26. 9. : 도시계획시설 결정, 건축허가 접수 ※실시계획인가 등 의제처리
- 26. 11. : 국가유산청 설계승인
  건축인허가 완료 및 실시계획인가 고시
- 26. 12. : 공사 착공
- 28. 9. : 공사 준공

※ 보원사지 방문자센터의 기능

- 보원사지에서 출토된 유물을 수집·보관하고 전시하는 박물관
- 보원사지 및 주변 연계 관광 코스 등 맞춤형 정보 전달
- 보원사지의 역사, 문화, 생태적 가치를 보여주는 문화유산 교육
- 관람객의 편의를 위한 시설을 갖춘 휴식 공간

- 배치도

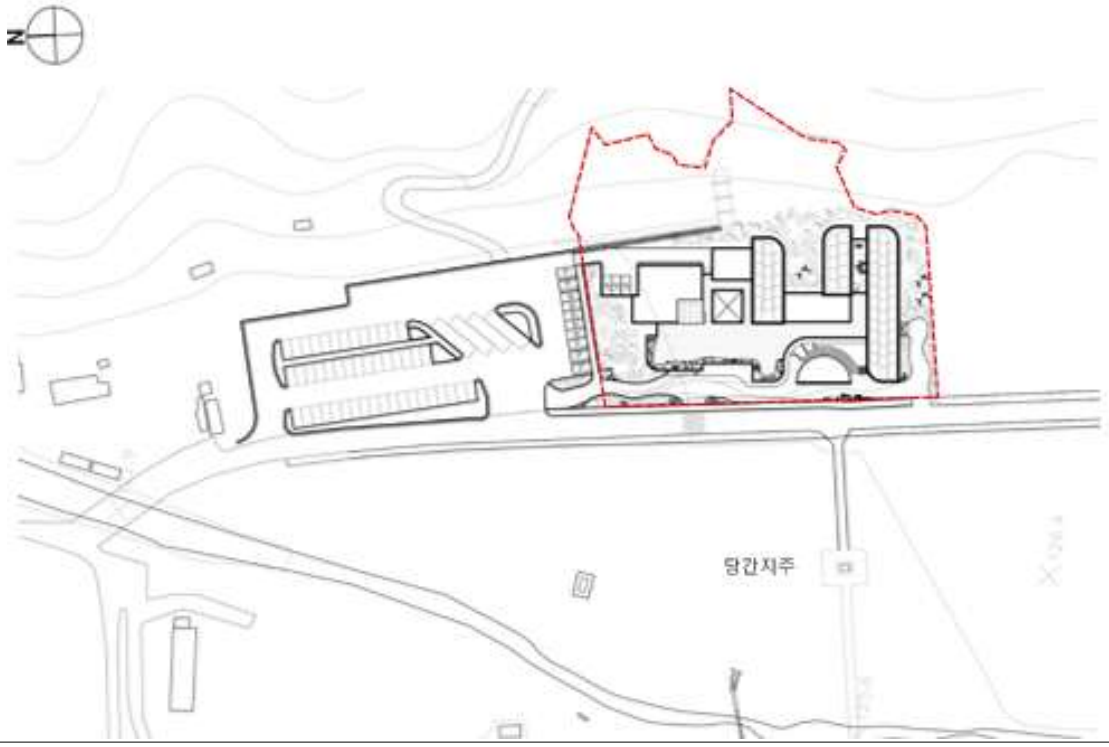

전체 배치도(변경 전)

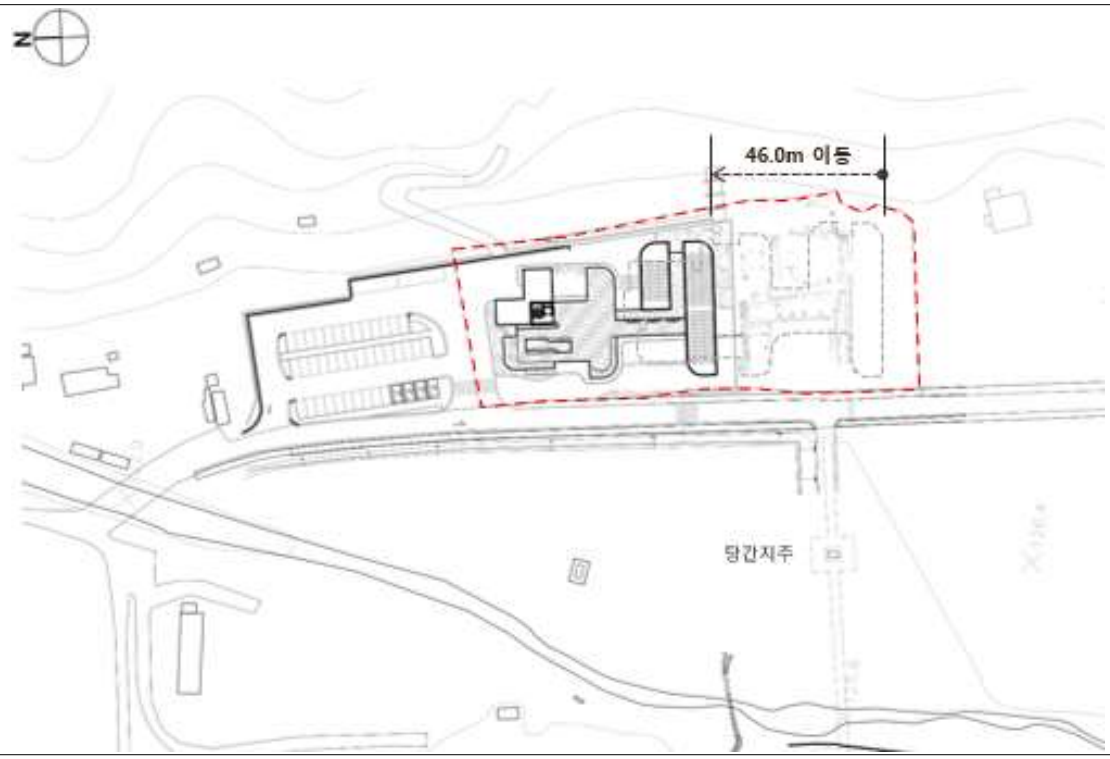

전체 배치도(변경 후)
-국가유산청 문화유산위원 검토 의견에 따라 위치 변경

- 평면도

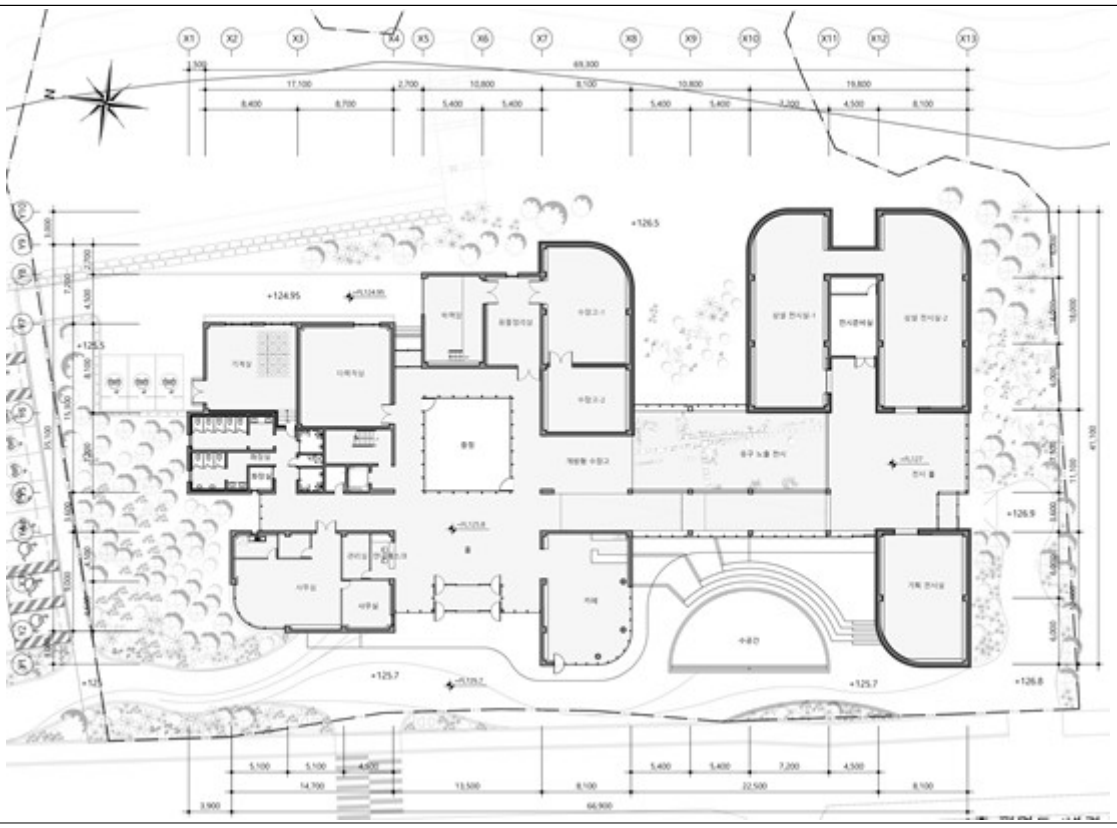

1층 평면도(변경 전)

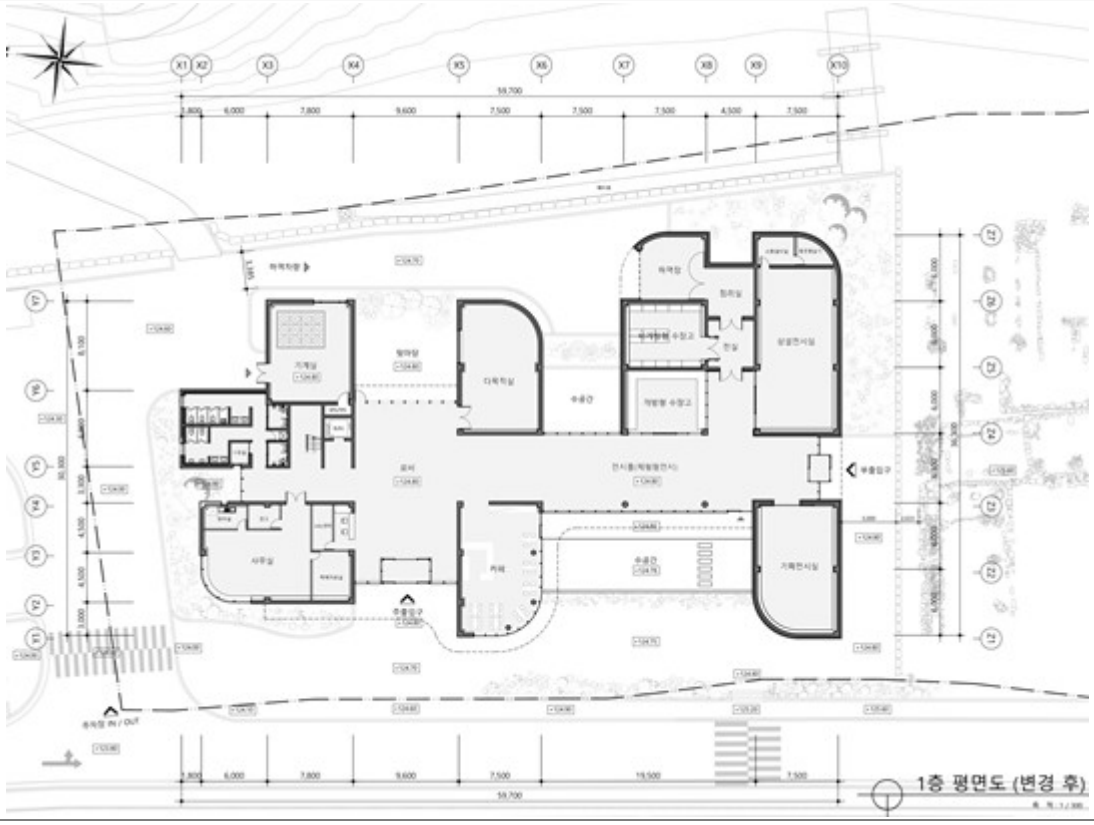

1층 평면도(변경 후)

-국가유산청 문화유산위원 검토 의견에 따라 면적 변경(1,600㎡ → 1,292.32㎡)

- 조감도



조감도(변경 전)



조감도(변경 후)

- 방문자센터 상설전시구성(안)

구 분	전시주제	주요내용	연출그래픽
맞이공간	보원사지 발견 대표 유물 모형 연출 (**철조여래좌상**)	'환지본처' 환수 염원 미디어아트 활용 영상쇼 연출	
상설전시_Ⅰ	모두가 바라는 마음 '보원'	가야산 주요 유적지 소개 입체 그래픽월 연출	
상설전시_Ⅱ	고려의 스승, 탄문	법인국사탑비 모형 탄문선사 이야기 영상 연출	
상설전시_Ⅲ	가람의 실체, 드러나다	2006년부터 이루어진 발굴조사 위치 및 성과 축소 모형, 영상 연출	
		출토유물의 경우 편이 다수 명문 기와, 묵서명 자기를 통한 사지의 의미 연출	
상설전시_Ⅳ	나무에 새긴 불심, 목판	보원사에서 제작한 목판 전시 등 체험코너 연출	
상설전시_Ⅴ	옛 사진 속 서산 보원사지	1910~20년대 유리건판 사진, 철조여래좌상 반출자료 소개 그래픽 패널 연출	
상설전시_Ⅵ	전시를 마치며	디지털 방명록 조성	

- 방문자센터 기획전시구성(안)

연 번	전시명칭	전시주제	전시수량	시기	장소
1	목판, 부처님의 가르침을 전하다.	보원사 간행 목판전	개심사,보원사 소장 목판 16종 50여점	29년 6월	기획 전시실
2	내포 가야에 핀, 불화	관내 사찰 소장 불화전	관내 사찰 소장 불화 30여점	29년 12월	기획 전시실
3	마음을 열어 깨달음을 얻다, 상왕산 개심사	개심사 소장 유물전	개심사 소장 비지정유산 등 50여점	30년 6월	기획 전시실
4	마애, 디지털을 만나다	마애여래삼존상 미디어아트	마애여래삼존상 1점 영상전시	30년 12월	기획 전시실

요구 번호	151

작성자 : 지방행정 8급 신혜지(☎3027)
작성자 : 지방행정 8급 김동욱(☎2224)
작성자 : 지방행정 7급 맹연지(☎3396)
팀 장 : 문예지원팀장 김양미(☎2754)
팀 장 : 문화정책팀장 한기옥(☎3243)
확인자 : 문화예술과장 김기윤(☎2650)

□ 요구내용

○ 문화시설 운영 효율성 및 활용도 제고
- 문화원, 번화로 문화잇슈, 생활문화센터에 관한 운영 및 이용현황, 시설보수현황

□ 답변내용

○ 문화원 운영 및 이용현황 ※ 시설보수내역 없음
- 시설현황

위치	시설명	규모(㎡/평)	비 고
총규모		**1395.26㎡**	
지하1층	연습실	127㎡ / 38평	
1층	사무실	120.36㎡ / 36.45평	
	평생교육 1실	76㎡ / 23평	20석, 교육장
	평생교육 2실	70㎡ / 21평	32석, 프로젝터 및 스크린, 음향시설, 교육장
	평생교육 3실	35㎡ / 11평	16석, 프로젝터 및 스크린, 교육장
	작은도서관	70㎡ / 21평	도서 열람 및 대여, 주말 및 법정 공휴일 휴무

위치	시설명	규모(㎡/평)	비 고
2층	평생교육 4실	33.15㎡ / 10.04평	
	예랑(전시실)	123㎡ / 37평	전시형 공간, 포인트 조명 28개
	다목적실	76.2㎡ / 23평	30~35석, 프로젝터 및 스크린, 음향시설, 다목적 회의실
	영상 스튜디오	16.28㎡ / 5평	영상 촬영 활용 공간
	영상 조정실	9.87㎡ / 3평	영상 편집·제작 활용 공간
	라디오 스튜디오	14.38㎡ / 4평	라디오 녹음 활용 공간
	라디오 조정실	7.47㎡ / 2평	라디오 및 1인 방송 편집·제작 활용 공간
	1인 방송실	10.16㎡ / 3평	방송 녹음 활용 공간
	DVD 감상실	7.47㎡ / 2평	영상·영화 감상 활용 공간
	기자재실	9.92㎡ / 3평	
	동아리방(휴게실)	28㎡ / 9평	
3층	공연장	561㎡ / 170평	무대(138㎡/41평), 좌석(220석), 출연자 대기실, 교육 및 공연 공간

- 대관현황(서산문화원)

(기간 : 2023. 7. 1. ~ 2026. 6. 30.)

연도	장소	회차	인원(명)
2023	공연장	57	9,374
	다목적실	170	3,587
	연습실	222	3,681
	전시실	53	2,391
소계		**502**	**19,033**

연도	장소	회차	인원(명)
2024	공연장	148	20,567
	다목적실	230	5,557
	연습실	308	5,337
	전시실	343	4,755
소계		**1,029**	**36,216**
2025	공연장	180	20,377
	다목적실	270	5,383
	연습실	394	6,176
	전시실	52	4,652
소계		**896**	**36,588**
2026	공연장	60	7,220
	다목적실	108	3,542
	연습실	27	3,365
	전시실	5	60
소계		**200**	**14,187**
합계		**2,627**	**106,024**

- 대관현황(서산시영상미디어센터)

(기간 : 2023. 7. 1. ~ 2026. 6. 30.)

연도	장소	회차	인원(명)
2023	1인 편집실	53	139
	1인 방송실	15	65
	DVD감상실	8	23
	영상스튜디오	14	22
	라디오스튜디오	17	116
	장비대여	16	461

연도	장소	회차	인원(명)
소계		**123**	**826**
2024	1인 편집실	19	42
	1인 방송실	-	-
	DVD감상실	10	5
	영상스튜디오	2	4
	라디오스튜디오	10	33
	장비대여	16	461
소계		**57**	**545**
2025	1인 편집실	8	22
	1인 방송실	3	63
	DVD감상실	-	-
	영상스튜디오	4	60
	라디오스튜디오	5	23
	장비대여	22	284
소계		**42**	**452**
2026	1인 편집실	3	3
	1인 방송실	-	-
	DVD감상실	-	-
	영상스튜디오	-	-
	라디오스튜디오	2	40
	장비대여	7	94
소계		**12**	**137**
합계		**234**	**1,960**

- 운영예산

(단위 : 원)

연도	구 분	예 산 액
2023	서산문화원	714,357,268
	영상미디어센터	148,179,889
계		**862,537,157**

연도	구 분	예 산 액
2024	서산문화원	556,815,801
	영상미디어센터	164,992,193
계		**721,807,994**
2025	서산문화원	655,550,816
	영상미디어센터	203,854,534
계		**859,405,350**
2026	서산문화원	704,167,891
	영상미디어센터	167,391,000
계		**871,558,891**

○ 번화로 문화잇슈 이용현황 ※ 시설보수내역 없음

연번	이용기관	이용자수	이용기간
1	2024 문화잇슈 개관전 (미술협회)	500명	2024.09.12. ~ 09.30.
2	빛사랑 전시회 (사진협회)	500명	2024.10.19. ~ 11.31.
3	미술 개인전 (안상미)	100명	2025.02.03. ~ 02.21.
4	사진 회원전 (사진협회)	150명	2025.03.04. ~ 03.31.
5	미술 개인전 (강현자)	200명	2025.04.07. ~ 04.30.
6	미술 정기전 (미술협회)	400명	2025.05.09. ~ 05.30.
7	사진, 미술 연합전 (사진협회, 미술협회)	900명	2026.01.05. ~ 02.20.
8	미술 개인전 (김민서)	100명	2026.02.26. ~ 03.07.
9	미술 개인전 (이희출)	120명	2026.03.09. ~ 03.21
10	미술 단체전 (박라정)	150명	2026.03.23. ~ 04.11.

연번	이용기관	이용자수	이용기간
11	미술 단체전 (지행중)	350명	2026.04.13. ~ 05.17.
12	문인 단체전 (최연희)	100명	2026.05.18. ~ 05.30.
13	미술 개인전 (지미성)	120명	2026.06.01. ~ 06.20.
14	미술 개인전 (편영의)	120명	2026.06.22. ~ 07.04.

번화로 문화잇슈

○ 개 관 일 : 2024. 9. 12.
○ 공 약 명 : 지역별 골목별 특성화된 문화예술 공간 확충
○ 위　　치 : 번화1로 31(동문동), 1층 / ○ 면　　적 : 355.81㎡ (107평)
○ 주요시설 : 갤러리, 소규모 공연시설, 한국예총 사무실 등
○ 공사기간 : 2024. 6. ~ 8. / ○ 총공사비 : 500백만원(특 200, 시 300)

○ 생활문화센터

서산생활문화센터	위탁비용(천원)	이용현황(방문인원)	시설보수현황
2023	107,004	6,590하반기)	해당없음
2024	114.404	21,672	
2025	117,672	24,940	
2026	137,501	12,520	

성연생활문화센터	위탁비용(천원)	이용현황(방문인원)	시설보수현황
2023	78,000	3,004하반기)	해당없음
2024	134,769	15,656	
2025	145,126	16,492	
2026	125,902	11,603	

요구 번호	152

작성자 : 지방시설 7급 이희경(☎3099)
작성자 : 지방학예연구사 박영섭(☎2247)
팀 장 : 문화유산팀장 김현주(☎3244)
확인자 : 문화예술과장 김기윤(☎2650)

□ 요구내용

○ 부장리 고분군 기반시설 정비사업 관련

- 연도별 예산집행 현황, 토지보상 현황/미보상 토지목록(사업시행지연 이유), 주민설명회 회의록, 준공 후 운영계획(해미읍성, 해미국제성지 연계 관광계획 여부)

□ 답변내용

○ 부장리 고분군 기반시설 정비사업

- 사업개요

• 위 치 : 서산시 음암면 부장리 219-10번지
• 사업기간 : 2019. ~ 2028.
• 사업내용 : 매장유산 시·발굴조사, 유적정비, 탐방로개설, 주차장, 공원조성, 고분군 홍보관 조성 등
• 총사업비 : 16,361백만원(국비 250, 도비 6,318, 시비 9,793)
• 투자계획

(단위 : 백만원)

구 분	총사업비	기투자	2024년	2025년	2026년	향후투자
합 계	16,361	3,366	2,000	-	600	10,395
국 비	250	250	-	-	-	-
도 비	6,318	1,500	1,000	-	300	3,518
시 비	9,793	1,616	1,000	-	300	6,877

- 연도별 예산집행 현황

(단위 : 백만원)

구 분	총계	2019	2020	2021	2022	2023	2024	2025	2026
합 계	5,233	280	600	850	1	834	1,876	792	-
국 비	250	250	-	-	-	-	-	-	-
도 비	2,412	-	300	425	0.5	396.5	1,074	216	-
시 비	2,571	30	300	425	0.5	437.5	802	576	-

- 그동안 추진상황

• 2009. : 부장리 고분군 종합정비기본계획 수립
• 2010. ~ 2012. : 고분군 정비(고분 13기, 석축 정비 등)
• 2016. : 부장리 고분군 종합정비 변경계획 수립
• 2018. : '19년 균특회계 지역개발사업 선정,서산시 공유재산관리계획 승인
• 2019. ~ 2020. : 토지보상 협의
• 2020. 5. : 정비사업 부지 지표조사 실시(87,555㎡)
• 2020. 8. ~ 12. : 매입토지(7,672㎡) 시굴조사
• 2021. 3. ~ 6. : 3D라이다 측량조사(59,755㎡)
• 2021. 5. : 도시관리계획 결정 용역 착수
• 2022. 4. : 용역 계약포기로 인한 도시관리계획 결정용역 중단
• 2023. 6. : 지역개발사업 구역지정 및 관리계획 결정 용역 착수
전략 및 소규모 환경영향평가 용역 착수
• 2023. 11. : 보상대상 토지(13필지) 및 지장물 조사 완료
• 2023. 12. : 보상물건 감정평가 완료 및 보상결의
• 2024. 1. : 기본 및 실시설계용역 착수
• 2024. 6. : 구역지정 및 도시관리계획 충남도 사전협의 완료
• 2024. 7. : 재해영향성검토 및 소규모 재해영향평가 착수
• 2024. 10. : '20년 시굴조사지 정밀발굴조사(6,700㎡)
• 2025. 2. : 환경영향평가협의회 구성 및 운영계획 수립

• 2025. 8. : 전략환경영향평가 및 매장유산 관련 주민설명회
→ 전략환경영향평가 초안 및 본안 반영
• 2025. 12. : 정비사업부지 내 유적 정밀발굴조사 완료(9,200㎡)
→ 음암면 부장리 산43-1번지 일원, 확장조사에 따른 2,500㎡ 추가발굴
• 2026. 4. : 지역개발구역 지정 및 실시계획인가 입안서 초안 작성
• 2026. 6. : 지역개발구역 지정(안), 도시관리계획 결정(변경)(안) 의견 청취 공고
• 2026. 7. : 홍보관 건축기획업무용역 발주(주택과)

- 향후 추진계획
• 2026. 8. : 지역개발구역 지정 및 실시계획인가 입안(시→도)
• 2026. 11. : 지역개발구역 지정 및 도시계획시설(역사공원)결정(충남도)
• 2026. 12. : 승인 및 고시(충남도)
• 2027. 3. : 토지 보상 완료
• 2027. ~ 2028. : 공사 착공 및 준공

- 사업계획도



- 매장유산 발굴조사 현황

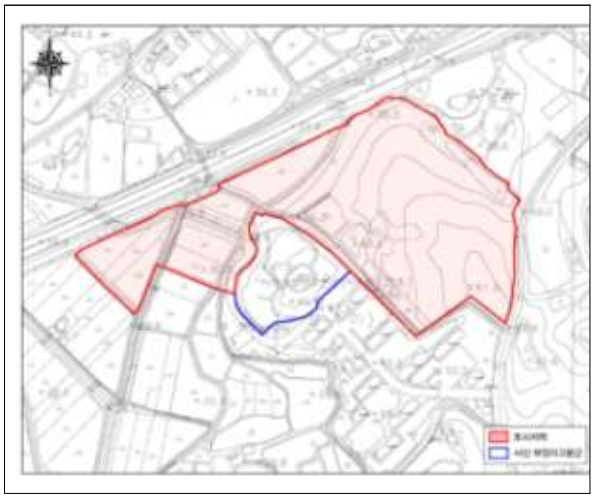

2020년 지표조사(87,555㎡)

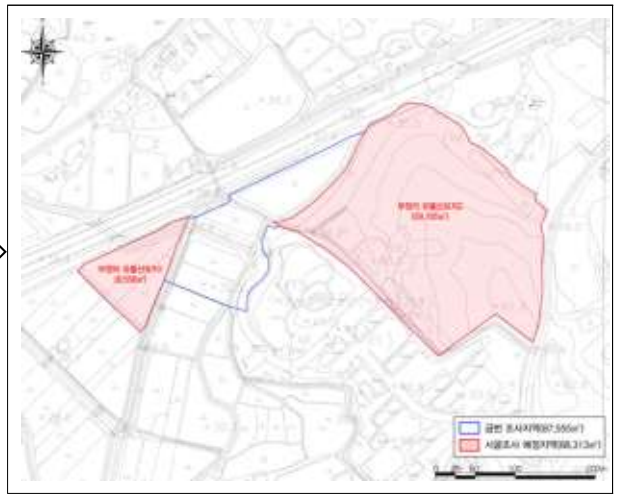

지표조사 결과(시굴조사 68,313㎡ 시행 예정)

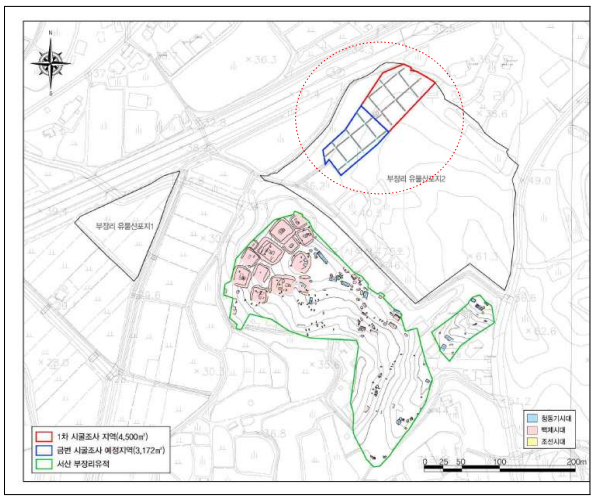

2020년 시굴조사[7,672㎡=4,500+3,172]

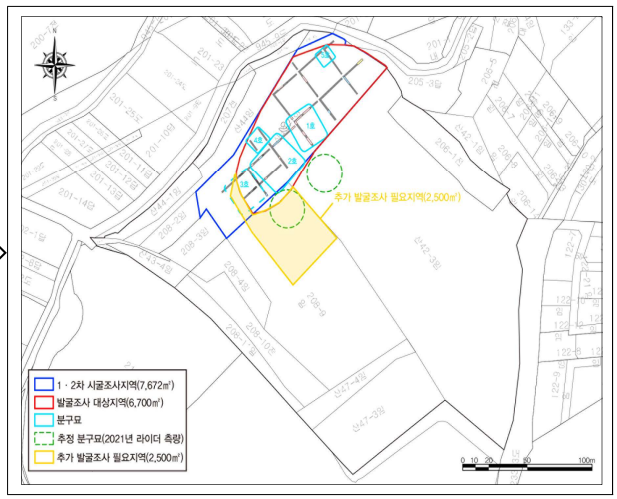

정밀발굴조사 [9,200㎡=6,700(당초)+2,500(추가)]

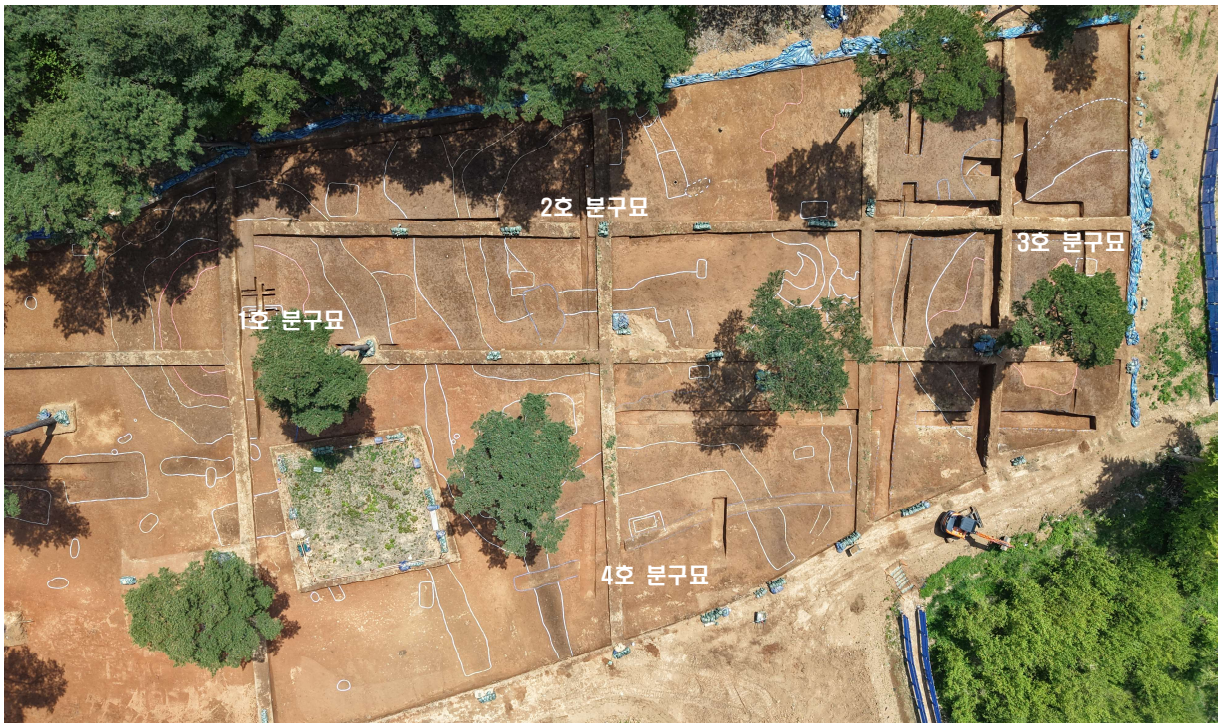

- 토지보상 현황

• 총 괄 **※ 현재 보상률 약 78.5%**

구역	보 상 대 상			보상 완료			미 보상		
	필지	면적(㎡)	금액(백만원)	필지	면적(㎡)	금액(백만원)	필지	면적(㎡)	금액(백만원)
합계	27	76,480	4,442	19	65,100	3,827	8	11,380	614
1단계	8	13,151	541	7	11,125	468	1	2,026	73
2단계	19	63,329	3,901	12	53,975	3,359	7	9,354	541

• 토지내역

연번	소재지	지번	지목	편입면적	금 액	소유자
계	27필지			76,480	4,442,417,720	
1단계 (8필지)				13,151	541,454,500	
1	부장리	202-1	답	1,756	158,918,000	서산시
2	부장리	202-3	답	2,174	72,829,000	서산시
3	부장리	202-4	답	2,044	68,474,000	서산시
4	부장리	202-8	답	667	26,346,500	서산시
5	부장리	202-9	답	235	8,107,500	서산시
6	부장리	203-2	답	2,027	63,850,500	서산시
7	부장리	203-3	답	2,026	72,936,000	안○호
8	부장리	203-4	답	2,222	69,993,000	서산시
2단계 (19필지)				63,329	3,900,963,220	
9	부장리	201-10	답	2,829	289,872,500	서산시
10	부장리	201-14	답	1,383	148672500	서산시

연번	소재지	지번	지목	편입면적	금 액	소유자
11	부장리	205-4	답	12	1,080,000	이○관
12	부장리	206-1	전	2,132	191,880,000	서산시 4/5 최○춘 1/5
13	부장리	207	전	717	73,134,000	서산시
14	부장리	208-2	임야	770	47,483,330	김○제
15	부장리	208-3	임야	1,055	65,058,330	경주김씨 문중
16	부장리	208-4	임야	1,269	78,255,000	경주김씨 문중
17	부장리	208-9	임야	10,093	529,882,500	서산시
18	부장리	208-10	전	2,110	176,185,000	서산시
19	부장리	208-11	임야	1,311	68,827,500	서산시
20	부장리	산42-3	임야	22,110	1,179,200,000	서산시 4/5 최○춘 1/5
21	부장리	산43-1	임야	7,672	471,828,000	서산시
22	부장리	산43-4	임야	694	35,047,000	경주김씨 문중
23	부장리	산44	임야	1,824	122,208,000	서산시
24	부장리	산44-1	임야	901	55,561,660	서산시
25	부장리	산47-3	임야	4,562	258,482,920	최○식
26	부장리	산47-4	임야	992	56,213,330	최○식
27	부장리	산42-1	임야	893	52,091,650	서산시 4/5 최○춘 1/5

※ 미등기(종중), 사망 상속등기, 보상단가 불만족 등의 사유로 토지보상협의 지연

- 전략환경영향평가 및 매장유산 관련 주민설명회(26.8.20.)

서산시 공고 제2025-1917호

서산 부장리 고분군 정비사업 전략환경영향평가서(초안) 공람 및 주민설명회 개최 공고

서산 부장리 고분군 정비사업 수립을 위하여 「환경영향평가법」 제13조 및 동법 시행령 제12조~25조에 따라 주민 등의 의견수렴을 위한 공람 및 설명회 개최 일정을 다음과 같이 공고하오니 의견 있을 경우 공람기간 내 의견서 제출과 설명회에 참석해 주시기 바랍니다.

2025. 08. 01.

서 산 시 장

1. 계획의 개요
○ 계 획 명 : 서산 부장리 고분군 정비사업 전략환경영향평가
○ 위 치 : 충청남도 서산시 음암면 부장리 219-10번지 일원
○ 규 모 : 총 면적 90,207㎡(역사공원 : 81,995㎡, 고분군(보존) : 14,112㎡)
○ 계획수립권자 : 서산시 문화예술과

2. 공람기간 및 장소
○ 공람기간 : 2025년 08월 01일(금) ~ 08월 29일(금) (40일, 공휴일 및 토요일 제외)
○ 공람장소 : 서산시청 복지문화국 문화예술과
○ 전략환경영향평가서(초안)는 서산시청(문화예술과) 및 환경영향평가정보지원시스템에 게재

3. 주민설명회 개최 일시 및 장소
○ 개최일시 : 2025년 08월 20일(수) 10:00
○ 개최장소 : 서산시 음암면 주민자치센터

4. 주민의견 제출
○ 제출기간 : 2025년 08월 01일(금) ~ 08월 29일(금)
○ 제출장소 : 서산시청 문화예술과, 주민설명회 개최장소(현장제출)
○ 제출방법 : 공람장소에 비치된 양식에 따라 작성하여 서면 제출

5. 기타 사항
○ 공개방법 : 서산시청 홈페이지 (http://www.seosan.go.kr)
환경영향평가정보지원시스템 (http://www.ekos.go.kr)

※ 기타 자세한 사항은 서산시청 문화예술과(☎041-660-3090)로 문의하여 주시기 바랍니다.





주 민 설 명 회 방 문 기 록 지

사 업 명	서산 부장리 고분군 정비사업 전략환경영향평가서(초안)		
위 치	충남 서산시 음암면 부장리 219-10번지 일원		
설명회일시	2025년 08월 20일(수) 10:00 / 장소 : 음암면 주민자치센터 1층		
성 명	주 소	연락처	서 명
[redacted]			

주 민 설 명 회 방 문 기 록 지

사 업 명	서산 부장리 고분군 정비사업 전략환경영향평가서(초안)		
위 치	충남 서산시 음암면 부장리 219-10번지 일원		
설명회일시	2025년 08월 20일(수) 10:00 / 장소 : 음암면 주민자치센터 1층		
성 명	주 소	연락처	서 명
[redacted]			

※ 주민설명회 당시 별도의견 없음

- 준공 후 운영계획

• 공　원 : 산림공원과 이관

• 홍보관 : 「서산 부장리고분군 종합정비변경계획」에 따라 관리주체는 서산시, 보수 및 유지관리는 전문가 협의를 통하여 추진

1 관리운영계획

1. 기본방향

- 본 계획에서는 물리적 요소인 시설물의 조성·유지관리와 주변 환경 관리 계획을 수립함과 동시에 비물리적 요소인 이미지 개제탈, 탈맥락 관리계획 등을 수립한다.
- 관리운영계획의 경직성을 배제하고, 사회변화에 탄력적으로 대응할 수 있는 융통성을 부여하며, 각 업무의 담당자들은 서로가 개별이 아닌 하나의 팀을 이루는 유기적인 협조 속에서 업무가 이루어져야 한다.

2. 관리운영계획

- 서산시에서 주관하고 있는 본 사업이 가무리히냄 관련 유적시설에 대한 효율적인 유지 및 관리계획이 절대 필요하다.
- 부장리고분 유적공원은 서해안지역의 정동기 - 백제시대의 문화를 이해하는데 매우 중요한 위치를 차지하는 유적으로 초중고생 및 지역주민의 산 교육장으로 활용되어질 수 있으며, 서산시가 지니는 고유의 정체성을 확립할 수 있다.
- 유적공원의 체계적인 시설물의 유지관리와 함께한 홍보활동 및 안내를 통하여 문화유적의 홍보뿐만 아니라, 지역의 이미지 창출과 지역특산물 판매 등 각종 프로그램을 개발하고, 적극적으로 활용할 수 있도록 한다.
- 교육 및 체험 프로그램은 대상자 이전 및 환경에 따라 변용가능하고, 학생뿐만이 아닌 가족단위의 체험 프로그램을 적극적으로 개발하며, 시설물 조성 및 운영뿐 아니라 시민이 소외되는 점을 감안하여 미래지향적인 프로그램을 개발한다.
- 프로그램의 개발에는 관련 전문가로 이루어진 자문기구를 두어 역사적 사실에 대한 고증과 백제관련 프로그램을 검토한다.

3. 세부계획

- 서산 부장리고분군의 역사적, 학술적인 연구를 바탕으로 학술세미나 및 각종 교육프로그램 등을 지속적으로 개최하고자 할 경우, 행정 및 재정지원이 필요하다.
- 체계적이고 합리적인 유적관리를 위해서는 부장리고분군의 관리주체는 서산시에서 담당하여야 한다.
- 보수 및 유지관리는 전문가 및 관계전문기관과 협의를 통하여 본래의 모습을 잃어버리지 않도록 하여야 한다.

1) 조직 구성

- 부장리고분군 정비 및 도입시설물의 설치, 유지, 운영 등을 효율적으로 관리운영하기 위해서는 자체적인 운영프로그램을 작성, 지속적인 연구조사, 자료수집 등을 통해 체계적으로 이루어져야 한다.
- 각 유적 및 시설물의 관리는 단계별 접근이 필요하며, 2단계로 구분하여 단계적으로 추진하고, 사업 초기인 1단계에서는 토지 매입, 발굴조사, 주차장 조성, 부장리 고분홍보관 건립 등 기반 조성을 위해 문화관광과에서 우선 관리한다.
  - 1단계 : 문화관광과에서 추진하되 외부 전문가 자문을 통해 효율적이고 창의적인 전시 및 교육프로그램을 개발 · 추진
- 조성 완료시기인 2단계에서는 서산시의 문화시설사업소에서 통합관리하는 방안이 바람직하다.
  - 2단계 : 해미읍성 등 문화시설을 관리하는 문화시설사업소에서 통합관리
- 최근 강조되고 있는 교육분야는 교육전문가가 참여하여 다양한 교육프로그램 개발하고, 전시기획에 참여하여 전시와 교육이 연계될 수 있도록 한다.
- 그 외에 인접한 관계전문기관과의 MOU체결 및 기술지원협력을 통해 부족한 인력을 보완할 수 있다.
- 학술연구 및 기술지원은 관련 연구기관과 대학 등을 통해 추진하고, 콘텐츠 제작이나 활용에 관한 내용은 관련기관을 통해 콘텐츠를 제작하거나 국책사업에 참여, 지원을 받을 수 있는 부분을 검토한다.
- 관리 및 교육과 관련된 부분은 자원봉사자, 도슨트 등을 통해 지역주민의 참여를 유도하고, 전문 강사를 초빙하여 보완토록 한다.

- 학예연구분야는 기획프로그램 개발, 체험관 교육 및 체험, 홍보 및 교육을 담당하고, 홍보관 관람객 관리 등을 운영하는 인력을 별도로 충원한다.
- 특히, 관계기관과 교류하고 지역 경제 활성화에 기여하기 위해서는 홍보 등을 담당할 수 있는 전문인력의 보완도 필요하다.

2) 자원봉사자 모집 및 직무교육

- 자원봉사제도는 시민이 기념관 운영에 참여할 수 있는 제도이자 제한된 인력을 바탕으로 한계의 서비스의 질을 개선할 수 있는 제도로서 매우 큰 의미가 있다.
- 또한, 자원봉사활동은 사회 · 교육적 역할 중심의 일환으로 해석하기보 하며, 기존 연구에 의하면 프로그램 수강자를 자원봉사자로 활용하는 방안에 대해서 매우 긍정적인 결과를 보였다.
- 부장리 고분홍보관에서 자원봉사제도를 도입하는 목적은 크게 세 가지로 볼 수 있다.
  - 서비스 개선 : 학예연구사나 다른 전문직원과는 다른 입장에서 새로운 아이디어를 제공, 이용자를 위한 서비스를 개선
  - 지역사 육대성화 : 주민의 요구를 수렴하여 반영하기 위해 경험과 지식이 풍부한 지역주민을 자원봉사자로 활용하여 지역사의 육대 강화
  - 평생교육의 장 : 자원봉사활동을 통해 교육의 욕구 해소, 그 결과를 사회에 환원함으로써 자기 계발과 가치실현의 장 형성
- 자원봉사제도는 홍보관에 대해 관심이 많고 자원봉사 활동을 통하여 자기계발을 원하는 사람은 누구나 참여하도록 하기 위한 프로그램으로 교육보조, 행사보조, 사무보조 등 전문적인 분야에 봉사자들이 사심의 능력을 발휘할 기회를 제공하여야 한다.
- 자원봉사자에 대한 교육 프로그램은 자원봉사가 홍보관 운영에서 가지하는 중요성의 인식과 기념관 업무의 이해에 대한 내용을 중심으로 구성하고, 문화향유의 기회를 확대할 수 있는 경험을 제공하여 자원봉사자들에게 자긍심을 심어줄 수 있도록 한다.
- 자원봉사자의 교육의 다음이 기념관 직원의 직무교육도 주기적으로 실시하도록 한다.
- 인근대학교의 교수 및 관계전문가를 초청, 운영 및 활용에 관한 내용으로 교육을 하고 인접한 홍보관의 업무교류를 추진한다.

3) 분야별 관리계획

- 부장리고분군은 서해안지역의 대표적인 백제유적으로 대상지역내에 다양한 시설물이 건립된다면 분야별로 종합적이며 세부적인 관리계획이 필요하다.
- 이러한 점을 감안하여 각 분야별 세부 계획은 아래 표와 같이 각 분야의 특성이 반영된 내용이 적용되어야 한다.

구 분		세부내용
시설 관리	부장리유적 관리	- 시설에 대한 정기적인 안전점검 및 개 · 보수등과 같은 차속적인 개선사업을 실시 - 각종 안내표지를 통해 관람객의 편의를 보장하고 질서의식을 고취함
	편의시설 관리	- 정기적으로 시설의 유지보수를 실시 - 시설물의 외관, 색채 등이 주변경관과 조화될 수 있도록 계획함
환경 관리	환경위생 관리	- 환경이 불결하면 유적의 훼손으로 이어질 수 있으므로 청결한 상태를 유지하기 위해 체계적인 관리방안이 필요함 - 쓰레기 및 오물에 대한 처리는 각 시설별 수거를 원칙으로 하되 종합적인 처리시스템을 도입함 - 하절기에는 해충방제 및 각종 방역작업에 역점을 둠 - 자원재순 환기 및 절감대책을 실시함
마케팅 관리	관람상품 관리	- 역사 문화 이야기 창출, 지불의 경제에 의한 관광상품을 개발함 - 고유, 공간, 관광 자원의 다양한 특색 프로그램을 개발함 - 원형재현을 활용한 홍보방안을 모색함
	마케팅 관리	- 인터넷, 스마트폰, 자동음성시스템 등 다양하게 활용을 통한 서비스를 제공함
	서비스 관리	- 관람객의 만족도를 제고, 참여확대 등 다양한 시설관리, 관광정보, 이벤트 유치 등을 위한 종합적인 관리방안으로 고품질서비스 실시함 - 수준 높은 서비스는 관람객의 심리적 만족을 제고시킴으로써 홍보에 대한 이미지를 강화시켜 관람객의 재방문을 유도함
관람객 관리	관람객 교육	- 철저이론이나, 관람객 보호활동 교육 - 단체 관람객을 위한 교육 프로그램 개발
	안전 관리	- 관람시고는 예측이 용기능하기 때문에 철저한 관리대책이 요구됨 - 관람시고는 관람객의 부주의와 안전수칙 위반에 의해 발생하므로 관람시고에 대비한 구급체계를 구축하고 관람객의 안전수칙 준수에 대한 교육을 요함함 - 천재지변에 대비한 다중 관광객의 수칩과 정기적인 구조훈련을 통해 관람객의 위험을 최소화시키고 위험지역에 대해서는 안내판 게고표지물을 활용함
	관람객혼잡 관리	- 시설의 적정 이용수준을 설정하므로 최적 이용허용량 기준에 입각하여 과도한 관람객의 진입을 예측하고 통제함 - 혼잡지역의 확인, 인원수의 제한, 시간적 운용 적절하게 활용함 - 시설에 부건을 주지 않는 범위 내에서 이용률을 극대화 함

요구 번호	153

작성자 : 지방행정 8급 조영우(☎3374)
팀 장 : 문예지원팀장 김양미(☎2754)
확인자 : 문화예술과장 김기윤(☎2650)

□ 요구내용

○ 공공조형물 관리

- 공공조형물 현황, 설치연도, 설치비용, 관리주체, 유지보수 실적, 보수비용, 안전점검 결과, 철거 및 이전계획, 민원현황, 신규 설치계획

□ 답변내용

○ 공공조형물 현황

(단위: 천원)

연번	명칭	설치 연도	설치비용	관리주체	유지보수 실적 (보수일자 / 비용)	안전점검 결과/ 철거 및 이전계획/ 민원현황 등
1	나라사랑기념탑	2012년	미상	사회복지과	국가유공자 각명 (2026. 4. / 1,100) 세척 및 방제 (2026. 5. / 3,498)	-
2	국가유공자 무훈탑	1990년	미상	사회복지과	-	-
3	서산 평화의 소녀상	2015년	40,000	가족지원과	바닥조명 설치 (2018. 11. / 4,084)	-
4	축(築)	2003년	25,000	체육진흥과	-	-
5	대지(大地)-사랑	2003년	25,000	체육진흥과	-	-
6	미래로	2003년	25,000	체육진흥과	-	-
7	천년의 기둥	2003년	25,000	체육진흥과	-	-
8	비상(飛翔)	2003년	미상	체육진흥과	-	-

연번	명칭	설치 연도	설치비용	관리주체	유지보수 실적 (보수일자 / 비용)	안전점검 결과/ 철거 및 이전계획/ 민원현황 등
9	자연속에서 소리	2005년	25,000	체육진흥과	-	-
10	바람이 불어도 가야한다	2005년	25,000	체육진흥과	-	-
11	덤	2005년	25,000	체육진흥과	-	구조적 안정성 위험 및 부식으로 인한 철거 (2024. 10.)
12	해변의 일상	2005년	25,000	체육진흥과	-	-
13	무지개 넘어	2001년	미상	체육진흥과	-	-
14	bananapple#1	2010년	미상	산림공원과	-	-
15	자연을 담은 물방울	2010년	미상	산림공원과	-	-
16	No.33	2010년	미상	산림공원과	-	-
17	Home and home	2010년	미상	산림공원과	-	-
18	My Mother	2010년	미상	산림공원과	-	-
19	Coexistence	2010년	미상	산림공원과	-	-
20	Drawing The Earth	2010년	미상	산림공원과	-	-
21	무지개 속으로	2010년	미상	산림공원과	-	-
22	비행	2010년	미상	산림공원과	-	-
23	날아라! 호리왕자	2010년	미상	산림공원과	-	-
24	Duckie	2010년	미상	산림공원과	조형물 도색 (2025. 8. / 700)	-
25	물들다-코뿔소	2010년	미상	산림공원과	-	-
26	MYPLACEO	2010년	미상	산림공원과	조형물 도색 (2025. 8. / 700)	-
27	vigliant	2010년	미상	산림공원과	-	-

연번	명칭	설치 연도	설치비용	관리주체	유지보수 실적 (보수일자 / 비용)	안전점검 결과/ 철거 및 이전계획/ 민원현황 등
28	생명의 나무	2016년	126,000	문화시설 사업소	-	-
29	생명의 책	2016년	37,600	문화시설 사업소	-	-
30	두손가득 행복가득	2016년	39,200	문화시설 사업소	-	-
31	생경	2016년	13,000	문화시설 사업소	-	-
32	윤곤강 시비	1993년	미상	문화시설 사업소	-	-
33	심정순 기념비	1993년	미상	문화시설 사업소	-	-
34	서산청년회의소 시민헌장비	1990년	미상	문화시설 사업소	-	-
35	NOM(놈)	2011년	미상	대산읍	도색 및 명판보수 (2026. 8. / 5,390)	부식 및 명판 훼손으로 인한 도시미관 저해 민원 접수
36	Wind Fish	2011년	미상	대산읍	도색 및 명판보수 (2026. 8. / 5,390)	부식 및 명판 훼손으로 인한 도시미관 저해 민원 접수
37	공안(空安)	2011년	미상	대산읍	-	-
38	여행(Travel)	2011년	미상	대산읍	-	-
39	사랑만 그리기	2011년	미상	대산읍	도색 및 명판보수 (2026. 8. / 5,390)	부식 및 명판 훼손으로 인한 도시미관 저해 민원 접수
40	Bubble Fish	2011년	미상	대산읍	도색 및 명판보수 (2026. 8. / 5,390)	부식 및 명판 훼손으로 인한 도시미관 저해 민원 접수
41	백제의 품	2011년	미상	대산읍	도색 및 명판보수 (2026. 8. / 5,390)	부식 및 명판 훼손으로 인한 도시미관 저해 민원 접수
42	under the sea	2011년	미상	대산읍	-	-

연번	명칭	설치 연도	설치비용	관리주체	유지보수 실적 (보수일자 / 비용)	안전점검 결과/ 철거 및 이전계획/ 민원현황 등
43	행복도시로의 여행	2011년	미상	대산읍	도색 및 명판보수 (2026. 8. / 5,390)	부식 및 명판 훼손으로 인한 도시미관 저해 민원 접수
44	TOMMY INSECT	2011년	미상	대산읍	-	-
45	갈매기는 난다	2011년	미상	대산읍	-	-
46	Surfing Duck	2011년	미상	대산읍	도색 및 명판보수 (2026. 8. / 5,390)	부식 및 명판 훼손으로 인한 도시미관 저해 민원 접수
47	뭍으로 올라오는 황발이	2016년	미상	대산읍	왕발수리, 채색 (2024. 9. / 6,000)	노후화로 인한 안전사고 발생 우려
48	우보 민태원 선생 생가지비	1990년	미상	음암면	-	-
49	우보 민태원 선생 청춘예찬문비	1990년.	19,600	음암면	시멘트 작업 및 대리석 교체 (2022. 12. / 9,680)	안전점검 시 파손 대리석 보수 결정
50	희망의 나라로	2010년	미상	지곡면	-	-
51	바지락의 꿈	2013년	미상	지곡면	-	-
52	해미청년회의소 창립 15주년 및 특우회 창립 5주년 기념탑	1995년	30,000	해미면	-	-
53	바르게살기운동 서산시협의회 기념탑	2000년	10,000	해미면	-	-
54	애향탑	2005년	10,000	해미면	-	-
55	새마을 기념비	2007년.	30,000	해미면	-	-
56	해미면 한티고개 부조 상징물	2019년	150,000	관광과	벽체 고압세척 (2024. 3. / 654)	
57	창리 바다낚시터 상징물	2019년	320,000	관광과	부조물 청소 (2023. 12. / 19,000) 도장 및 시설물 정비 (2025. 6. / 59,166) 태양광 충전 콘트롤러 교체 (2025. 9. / 4,230)	-

연번	명칭	설치 연도	설치비용	관리주체	유지보수 실적 (보수일자 / 비용)	안전점검 결과/ 철거 및 이전계획/ 민원현황 등
58	Moon stay	2021년	187,000	관광과	-	-
59	간월도 어리굴젓 기념탑	2021년	175,000	관광과	-	-
60	굴따는 여인들	1990년	미상	관광과	-	-
61	해미 세계청년광장 조형물	2018년	200,000	관광과	-	-
62	공공미술 프로젝트 우리 동네 미술	2020년	413,000	문화예술과	가온누리 새조형물 수선 (2022. 3. / 6,905)	1. 교각기둥: 4개 유실 2. 재질재질 : 철거 3. 가온누리: 3개 유실, 2개 이동 설치 4. 꽃기람 : 일부 오염
63	서산지명 유래비	2014년	20,000	문화예술과	-	-
64	호산록 저자 한여현 선생 기공비	2014년	18,000	문화예술과	-	-
65	오청취당 시비	2015년	19,800	문화예술과	-	-
66	직암 이철승 선생 유허비	2015년	20,000	문화예술과	-	-
67	안견창작예술촌 진입로 조형물	2015년	20,000	문화예술과	-	-
68	낙지조형물	2023년	259,448	도시과	-	-
69	대산읍 중심 거점 상징조형물 대산(大山)-생명을 품다	2016년	85,000	건설과	-	-

○ 신규 설치 계획

- 없음

※ 공공조형물심의위원회 개최 현황 [위원 12/ 임기 2년('25.3.1. ~ '27.2.28.)]

- 2023: 소집 1건, 서면 1건
- 2024: 소집 0건, 서면 2건
- 2025: 소집 2건, 서면 1건
- 2026: 소집 0건, 서면 1건

요구 번호	154

작성자 : 지방시설 9급 서지혜(☎2753)
작성자 : 지방행정 7급 맹연지(☎3396)
팀 장 : 문화시설팀장 이웅노(☎2616)
팀 장 : 문화정책팀장 한기옥(☎3243)
확인자 : 문화예술과장 김기윤(☎2650)

□ 요구내용

○ 2027년도 서울 세계청년대회 추진현황



대회 로고

□ 답변내용

○ 행사개요

- 행 사 명: 2027 서울 세계청년대회(World Youth Day 2027)
- 위 치: 해미국제성지 및 해미읍성, 순례길 일원
- 기 간: 2027. 7. 29. ~ 8. 8.(교구대회 7. 29. ~ 8. 2. / 본대회 8. 3. ~8. 8.)
- 참여인원: (본대회) 해외 40만여 명 포함, 총 100만여 명 전후 예상
  (대전교구대회) 2,000명 이상
  ※ 본대회 주요 방문 팀 1,000명 이상 서산 체류 확정
  ※ 방문객 일평균 2,000명 이상 방문 추정
- 행사내용: 전 세계 최대규모 가톨릭 청년 국제행사(2~4년 주기)
  해미국제성지 예배 및 관람, 순례길 순례

○ 체류계획[확정]

대 상	인 원	숙 소	비 고
주요 방문 팀 (네오카타쿠메나도길)	700여명	한서대학교 기숙사	스페인 등 남미방문객
그 외	300여명	베니키아 호텔 서산인근 대전, 당진	미국, 남미, 호주 등
합계	**1,000여명**		

○ 그동안 추진현황

- 2026. 2. 문화예술과・기획예산담당관・관광과・관광업체 전략회의
- 2026. 3. 레오14세 교황 방문요청 서한문 발송
- 2026. 4. 충남도 1차 실무협의회 참석
- 2026. 5. 해외대표단(참가인원 900명) 등 체류 협의회의
- 2026. 6. 서울세계청년대회 관련 벤치마킹(서소문 성지 등)
- 2026. 6. 충남도 세계청년대회 관련 정비대상 사업 제출
- 2026. 7. 문체부 종무관에 건의사항 제출
- 2026. 7. 조직진단 연구용역 면담 시 TF팀 신설 요청
- 2026. 7. 도지사-추기경 접견 시 건의사항 제출

○ 대응전략

- 교황 서산방문 유치 추진
  ◦ 교황청 지정 성지로 교황 방문 명분 충분
  ◦ 교황방문요청 서한문 발송(26.3.) 등 전략적・외교적 대응 병행

- 서산시 행정지원체계 구축
  ◦ 전담 T/F팀 구성(2014년 아시아청년대회 교황방문팀 운영)
  ◦ 세계청년대회 준비단 구성(부서별 임무 부여)

분 야	내 용
숙박	- 카톨릭 신자 홈스테이(대전교구대회 공식방문) - 기숙사, 청소년수련시설 활용 및 숙박업소 사전협약 추진
교통	- 셔틀체계 및 대형 차량 확보 - 임시주차장 및 다중밀집 교통 통제계획 수립
안전·의료·시설·환경	- 응급의료 지원체계 및 재난대응 매뉴얼 사전 구축 - 환경정비, 보건·방역, 편의시설 지원 등
행사지원	- 종합안내, 홍보, 농특산물 홍보, 의전 - 자원봉사, 다국어 안내체계 구축 등
관광	- 국제성지 중심 순례프로그램 개발, - 문화관광 연계 프로그램 개발 등

- 청년대회 공식 절차 외 방문객 맞이 전략

◦ 국내 순례 관련 전문 관광업체 협조 추진

※ 교구 공식일정 및 본대회 일정 외 추가 방문객 수용

◦ 서산을 기본 거점으로 한 권역별 프로그램 개발

교구 공식 일정 및 본대회 일정 외 추가 방문객 수용 가능

- 기반시설 조성사업

◦ 해미국제성지 순례방문자센터 개관

* 위　치: 해미면 읍내리 274-10번지 일원(해미국제성지 내)
* 기　간: 2024. ~ 2026.
* 내　용: 순례객에 종합적인 편의와 정보 제공을 위한 인프라 구축
* 시　설: 대강당, 회의실, 교황방문 기념전시관, 다국어 안내실, 휴게공간 등

◦ 해미국제성지 문화교류센터 조성

* 위　치: 해미면 조산리 299-29번지 일원(해미국제성지 인근)
* 기　간: 2025. ~ 2027.
* 내　용: 해미국제성지 방문 국내외 순례자를 위한 피정체험·체류 공간 조성
* 시　설: 국내외 단체·개별·가족 순례 리트릿관, 공동프로그램홀 등

참고자료 (충청남도 추진사항)

○ ’24. 12. 도-천주교 대전교구 업무협력의향서(LOI) 체결
○ ’25. 5. 세계청년대회 대전교구 조직위원회 구성(천주교대전교구)
○ ’25. 10. 세계청년대회 대전교구대회 발대식(천주교대전교구)
○ ’25. 12. 도-천주교 대전교구 MOU체결(도지사-천주교대전교구장)
○ ’26. 2. 2027 세계청년대회 실무협의회 구성(도, 시군, 천주교 대전교구, 외부전문가)
○ ’26. 4. 2027 세계청년대회 제1차 실무협의회* 개최
* 도, 시군, 천주교 대전교구간 역할 분담 논의 및 의견 청취 등

※ 충청남도 및 천주교 대전교구 등 긴밀히 협력하여 세계청년대회 성공 개최 지원

요구 번호	155

작성자 : 지방행정 8급 김동욱(☎3374)
팀 장 : 문예지원팀장 한기옥(☎3243)
확인자 : 문화예술과장 김기윤(☎2650)

□ 요구내용

○ 시립합창단 관련
- 일반 현황(관내외 단원 현황 등)
- 실적 및 공연수당 내역(기획, 정기, 수시 구분)

□ 답변내용

○ 시립합창단 일반 현황
- 창 단 일: 2013. 8. 30.
- 운영형태: 비상임
- 정기연습: 주 3회(매주 월, 화, 목 3시간)
- 연습장소: 서산시 고운로 239, 지하 1층(舊 허니문예식장)
- 인 원: 40명(정규단원 31명, 객원단원 9명/육아휴직 4명)

(단위: 명)

구 성	계	지휘자	반주자	단무장	소프라노	알토	테너	베이스
정 원	40	1	2	1	10	10	8	8
현 원	40	1	2	1	10	10	8	8

※ 관내 단원 9명, 관외 단원 31명(객원단원 9명 포함)

- 수 당

(단위: 천원)

구 분	지휘자	단무장	반주자	파트장	단원
활동비/월	3,000	1,500	1,450	1,300	1,100
공연비(정기)/회	200	100	100	100	100
공연비(수시)/회	100	50	50	50	50

○ 시립합창단 실적 및 공연수당 내역

- 2023년(2023. 7. 1. ~ 2023. 12. 31.) : 총 11회 공연

구 분	회차	공 연 명	일 자	인원	수당(천원)
기획연주회	1회	제8회 서산시립합창단 기획연주회	2023.10.07.(토)	40명	4,100
정기연주회	1회	제12회 서산시립합창단 정기연주회	2023.12.12.(화)	38명	3,900
상설공연	1회	우리동네 음악회 1회	2023.08.17.(목)	36명	1,900
	2회	우리동네 음악회 2회	2023.09.21.(목)	36명	1,850
	3회	우리동네 음악회 3회	2023.10.19.(목)	37명	1,900
찾아가는 음악회	1회	제15회 서산시 합창제	2023.09.02.(토)	38명	1,950
	2회	제20회 해미읍성축제 개막공연	2023.10.06.(금)	37명	1,900
	3회	서산먹거리골 축제	2023.10.28.(토)	17명	850
	4회	서산대산중학교	2023.11.23.(목)	37명	1,900
	5회	2023 기업인 송년의 밤	2023.12.19.(화)	37명	1,900
	6회	서산시청 종무식	2023.12.29.(금)	37명	1,900
합 계					24,050

- 2024년 : 총 21회 공연

구 분	회차	공 연 명	일 자	인원	수당(천원)
기획연주회	1회	제9회 서산시립합창단 기획연주회	2024.03.16.(토)	39명	4,000
	2회	제10회 서산시립합창단 기획연주회	2024.12.20.(금)	40명	4,100
정기연주회	1회	제13회 서산시립합창단 정기연주회	2024.06.07.(금)	38명	3,900
	2회	제14회 서산시립합창단 정기연주회	2024.10.11.(금)	39명	4,000
상설공연	1회	우리동네 음악회 1회	2024.07.25.(목)	39명	2,000
	2회	우리동네 음악회 2회	2024.08.29.(목)	37명	1,900
	3회	우리동네 음악회 3회	2024.09.26.(목)	39명	2,000
	4회	우리동네 음악회 4회	2024.10.24.(목)	39명	2,000
찾아가는 음악회	1회	제105년 3.1절 기념식	2024.03.01.(금)	39명	2,000
	2회	류방택 별축체	2024.05.18.(토)	9명	450
	3회	제76회 충남도민체육대회 개회식	2024.06.14.(목)	36명	1,850
	4회	6.25전쟁 제74주년 행사	2024.06.25.(화)	34명	1,750
	5회	제21회 해미읍성축제 개막공연	2024.10.02.(수)	39명	2,000

구 분	회차	공 연 명	일 자	인원	수당(천원)
	6회	가야산 자연휴양림 착공식	2024.10.18.(금)	10명	500
	7회	2024 서산 소문난 거리축제	2024.10.19.(토)	40명	2,050
	8회	제79주년 경찰의 날 기념식	2024.10.21.(월)	39명	2,000
	9회	제16회 서산시 합창제	2024.11.02.(토)	39명	2,000
	10회	제62주년 소방의 날 행사	2024.11.08.(금)	5명	250
	11회	해미공군부대 회관 준공식	2024.12.03.(화)	40명	2,050
	12회	2024 기업인 송년의 밤	2024.12.12.(목)	40명	2,050
	13회	제22대 서산소방서장 퇴임식	2024.12.26.(목)	3명	150
합 계					43,000

- 2025년 : 총 19회 공연

구 분	회차	공 연 명	일 자	인원	수당(천원)
기획연주회	1회	제11회 서산시립합창단 기획연주회	2025.03.06.(목)	39명	4,000
	2회	제12회 서산시립합창단 기획연주회	2025.12.12.(금)	37명	3,800
정기연주회	1회	제15회 서산시립합창단 정기연주회	2025.05.16.(금)	38명	3,900
	2회	제16회 서산시립합창단 정기연주회	2025.09.19.(금)	39명	4,000
상설공연	1회	봄을 잊은 그대에게	2025.04.24.(목)	38명	1,950
	2회	you월을 앞두고	2025.05.22.(목)	38명	1,950
	3회	달빛아래, 노래아래	2025.09.25.(목)	38명	1,950
	4회	시월의 바람, 노래가 되어	2025.10.23.(목)	35명	1,800
찾아가는 음악회	1회	제106주년 3.1절 기념식	2025.03.01.(토)	14명	700
	2회	새마을의 날 기념식	2025.04.11.(금)	20명	1,000
	3회	제70회 현충일 행사	2025.06.06.(금)	15명	750
	4회	6.25 기념식	2025.06.25.(수)	37명	1,900
	5회	서산석림초등학교	2025.06.26.(목)	37명	1,900
	6회	초록광장 기공식	2025.09.22.(월)	37명	1,900
	7회	제22회 해미읍성축제 축하 공연	2025.09.26.(금)	37명	1,900
	8회	제80주년 경찰의 날 기념식	2025.10.21.(화)	35명	1,800
	9회	아시아 조류 박람회	2025.11.01.(토)	38명	1,950
	10회	제17회 서산시 합창제	2025.11.01.(토)	38명	1,950
	11회	서산시 대중교통 비전 선포식	2025.11.14.(금)	5명	250
합 계					39,350

- 2026년(2026. 1. 1. ~ 2026. 6. 30.) : 총 8회 공연

구 분	회차	공 연 명	일 자	인원	수당(천원)
기획연주회	1회	제13회 서산시립합창단 기획연주회	2025.06.18.(목)	40명	4,100
정기연주회	1회	제17회 서산시립합창단 정기연주회	2026.03.19.(금)	40명	4,100
상설공연	1회	봄을 그리다	2026.04.16.(목)	40명	2,050
	2회	초록에 물든 노래	2025.05.14.(목)	40명	2,050
찾아가는 음악회	1회	제107주년 3.1절 기념식	2026.03.01.(일)	5명	250
	2회	제71회 현충일 행사	2026.06.06.(금)	21명	1,100
	3회	서산예천초등학교	2026.06.22.(목)	40명	2,050
	4회	6.25 기념식	2026.06.25.(목)	20명	1,050
합 계					16,750

요구 번호	227 (공통)

작성자 : 지방시설 9급 서지혜(☎2753)
작성자 : 지방행정 7급 맹연지(☎3396)
작성자 : 지방학예연구사 박영섭(☎2247)
팀 장 : 문화시설팀장 이응노(☎2616)
팀 장 : 문화유산팀장 김현주(☎3244)
팀 장 : 문화정책팀장 한기옥(☎3243)
확인자 : 문화예술과장 김기윤(☎2650)

□ 요구내용

○ 명시, 사고이월 사업 현황
- 예산현황(본예산, 추경 등), 사업내용, 사업비, 이월액, 사유 등
- 최근 3년간 이월사업 세부현황
(사업명, 총사업비, 이월액, 이월사유, 현재추진상황)
- 향후 계획

□ 답변내용

○ 명시이월 사업 현황
- 2024년도

(단위: 천원)

편성 시기	사업명	추진상황	총사업비	이월액	이월사유	향후계획
2023 본예산	간월암 난간보수	사업완료 (2024. 5.)	180,000	82,800	준공기간 미도래	2024. 5. 준공
2023 본예산	명종대왕 태실 및 비 해체보수	사고이월 후 사업완료 (2025. 5.)	349,300	349,300	시굴조사 및 민묘발견에 따른 절차 이행 일시중지	2025. 5. 준공
2023 본예산	명종대왕 태실 및 비 보존처리	사고이월 후 사업완료 (2025. 6.)	311,000	311,000	해체보수 일시정지에 따른 공사중지	2025. 6. 준공
2023 본예산	상홍리공소 구조 모니터링	사업완료 (2024. 3.)	20,000	6,050	용역기간 미도래	2024. 3 완료

편성 시기	사업명	추진상황	총사업비	이월액	이월사유	향후계획
2023 본예산	동문동성당 보수설계	사업완료 (2024. 10.)	60,000	34,000	관계전문가 자문 반영, 설계변경 등 사업지연	2024. 10. 준공
2023 본예산	개심사 요사채 보수	사업완료 (2024. 12.)	400,000	400,000	관계전문가 자문 반영, 설계변경 등 사업지연	2024. 12. 준공
2023 제3회 추경	해미읍성 성곽보수 (2포루)	사업완료 (2024. 12.)	200,000	200,000	준공기간 미도래 (시비추가분)	2024. 12. 준공
2023 제1회 추경	문수사 공양간 건립	사업완료 (2024. 12.)	800,000	327,110	관계전문가 자문 반영, 설계변경 등 사업지연	2024. 12. 준공
2023 제1회 추경	문수사 진입로 주변 석축 및 계단 정비	사업완료 (2024. 12.)	565,000	284,120	관계전문가 자문 반영, 설계변경 등 사업지연	2024. 12. 준공
2023 제2회 추경	문화유산 허용기준 마련 용역	사업완료 (2024. 1.)	22,000	22,000	완료기간 미도래	2024. 1. 완료
2023 본예산	부성사 외 4개소 보수공사	사업완료 (2024. 5.)	332,920	84,650	준공기간 미도래 (긴급보수 건)	2024. 5. 준공
2023 제2회 추경	해미향교 주변정비 사업	사고이월 후 사업완료 (2025. 11.)	350,000	350,000	준공기간 미도래 (사업자선정 지연 등)	2025. 11. 준공
2023 제3회 추경	유기방가옥 긴급보수	사업완료 (2024. 8.)	72,284	72,284	준공기간 미도래 (추경반영 건)	2024. 8. 준공
2023 제3회 추경	문수사 극락보전 긴급보수	사업완료 (2024. 8.)	86,742	86,742	준공기간 미도래 (추경반영 건)	2024. 8. 준공
2023 제1회 추경	박첨지놀이 전수관 증축사업	사업완료 (2024. 3.)	290,000	145,728	BF인증 지연 등 공사 정지	2024. 3. 준공
2023 본예산	문수사 소방시설 구축공사	사고이월 후 사업완료 (2025. 2.)	300,000	150,310	건축인허가 지연 등	2025. 2. 준공
2023 제2회 추경	해미읍성 호서좌영루 해체보수	사업완료 (2024. 8.)	350,000	238,346	현상변경 허가 등 행정절차 지연	2024. 8. 준공

- 2025년도

(단위: 천원)

편성 시기	사업명	추진상황	총사업비	이월액	이월사유	향후계획
2024 본예산	경주김씨 고택 사랑채 계측 모니터링	사업완료 (2025. 4.)	20,000	20,000	용역기간 미도래	2025. 4. 완료
2024 본예산	서산 개심사 대웅전 주변정비 사업	사업완료 (2025. 10.)	700,000	460,000	관계전문가 자문 반영, 설계변경 등 사업지연	2025. 10. 준공
2024 본예산	서산 개심사 경비관제소 개축	사업완료 (2025. 12.)	320,000	210,000	관계전문가 자문 반영, 설계변경 등 사업지연	2025. 12. 준공
2024 제2회 추경	서산 보원사 장경각 및 관리동 건립설계	사업완료 (2025. 12.)	520,000	364,000	국가유산청 설계승인 검토지연	2025. 12. 완료
2024 본예산	경주김씨 고택 외 3개소 등 보수공사	사업완료 (2025. 4.)	586,256	27,482	준공기간 미도래 (긴급보수 건)	2025. 4. 준공
2024 제2회 추경	망일사 법면 보수공사	사업완료 (2025. 12.)	110,000	110,000	준공기간 미도래 (추경반영 건)	2025. 12. 준공
2024 제2회 추경	명종대왕 태실 및 비 해체보수 (추가)	사고이월 등 사업완료 (2025. 5.)	35,000	26,373	국가유산청 설계변경 검토지연	2025. 5. 준공

- 2026년도

(단위: 천원)

편성 시기	사업명	추진상황	총사업비	이월액	이월사유	향후계획
2025 본예산	해미국제성지 순례방문자센터 건립	2026.7. 건축물 내·외부 마감 공사 진행	5,400,000	2,419,517	공정률 기반 기성금 지급 일정에 따른 잔여 예산 이월	2026. 8. 준공 및 사업완료
2025 제4회 추경	서산문화재단 리모델링	추진완료	47,000	47,000	공사기간 지연으로 이월	

편성 시기	사업명	추진상황	총사업비	이월액	이월사유	향후계획
2025 제4회 추경	개심사 재해복구 사업	사업완료 (2026. 6.)	122,556	122,556	준공기간 미도래 (추경반영 건) **※재해복구비**	2026. 6. 준공
2025 제4회 추경	일락사 재해복구 사업	사업완료 (2026. 6.)	67,883	67,883	준공기간 미도래 (추경반영 건) **※재해복구비**	2026. 6. 준공
2025 본예산	경주김씨 고택 사랑채 계측 모니터링	사업완료 (2026. 4.)	20,000	5,750	용역기간 미도래	2026. 4. 완료
2025 본예산	상홍리공소 구조 모니터링	사업완료 (2026. 4.)	20,000	5,750	용역기간 미도래	2026. 4. 완료
2025 본예산	서산 용현리 마애여래 삼존상 정밀계측	사업완료 (2026. 6.)	100,000	56,550	용역기간 미도래	2026. 6. 완료
2025 제2회 추경	정충신장군 유품 수장시설 개선사업	건축,통신 전기,소방 공사 추진 중 (2026. 6. 착수)	230,000	209,918	국가유산청 설계승인 검토지연	2026. 9. 완료예정
2025 본예산 제2회 추경	정충신장군 유품 정밀진단 및 보존처리 계획 수립	사업완료 (2026. 4.)	40,000	15,000	용역기간 미도래	2026. 4. 완료
2025 본예산 제2회 추경	서산 보원사 장경각 및 관리동 건립 공사(1차)	사업완료 (2026. 6.)	1,000,000	400,000	인허가 절차 등 행정절차 지연	2026. 6. 완료
2025 본예산	보원사지 오층석탑 주변 관람로 보수 외 2건 등 보수공사	사업완료 (2026. 4.)	335,040	76,396	준공기간 미도래 (긴급보수 건)	2026. 4. 준공
2025 본예산	개심사 대웅전 협시불 문화유산 지정 연구	사업완료 (2026. 6.)	100,000	78,800	용역기간 미도래	2026. 6. 완료
2025 제4회 추경	무형유산 전수교육관 건립사업 건축기획 용역	추진시기 조정 등 일시정지 (2025. 12. 착수)	49,000	49,000	용역기간 미도래	2026. 12. 완료예정
2025 본예산	개심사 재난방지시설 구축(전기)	설계승인 완료 (2026. 6.)	60,000	60,000	기존 소방시설 호환 문제로 사업지연	2026. 11. 준공예정

○ 사고이월 사업 현황

- 2024년도

(단위 : 천원)

편성시기	사업명	추진상황	총사업비	이월액	이월사유	향후계획
2022 본예산	천장사 누각건립	사업완료 (2024. 11.)	935,000	468,350	심의 불허 등 행정절차 지연	2024. 11. 준공
2022 본예산	해미읍성 성곽(2포루) 보수	사업완료 (2024. 12.)	700,000	524,128	기술지도 자문회의 결과 반영 등 사업지연	2024. 12. 준공
2022 본예산	개심사 요사채 보수	사업완료 (2024. 11.)	400,000	156,400	관계전문가 자문 반영, 설계변경 등 사업지연	2024. 11. 준공
2023 본예산	문화재 안내판 및 표지판 교체	사업완료 (2024. 1.)	24,000	13,790	준공기간 미도래	2024. 11. 준공
2022 본예산	석남동 석불입상 토지매입	사업완료 (2024. 5.)	553,384	553,384	토지소유자 보상협의 지연	2024. 5. 완료
2022 본예산	부장리 고분군 사적공원화	사업완료 (2024. 6.)	1,486,254	792,087	보상절차 진행 중	종합정비 계획 따라 사업수행 (계속사업)

- 2025년도

(단위 : 천원)

편성시기	사업명	추진상황	총사업비	이월액	이월사유	향후계획
2023 본예산	명종대왕 태실 및 비 해체보수	사업완료 (2025. 5.)	349,300	257,140	국가유산청 설계변경 검토지연	2025. 5. 준공
2025 제4회 추경	명종대왕 태실 및 비 해체보수 (추가)	사업완료 (2025. 5.)	35,000	8,627	국가유산청 설계변경 검토지연	2025. 5. 준공

편성시기	사업명	추진상황	총사업비	이월액	이월사유	향후계획
2023 본예산	명종대왕 태실 및 비 보존처리	사업완료 (2025. 6.)	311,000	205,992	해체보수 공정 지연에 따른 사업지연	2025. 6. 준공
2023 제2회 추경	해미향교 주변정비 사업	사업완료 (2025. 11.)	350,000	350,000	인허가 절차 등 행정절차 지연	2025. 11. 준공
2023 본예산	문수사 소방시설 구축공사	사업완료 (2025. 2.)	300,000	150,310	행정절차 이행에 따른 재착공 시기 지연	2025. 2. 준공
2023 제2회 추경	해미읍성 진남문 앞 인도보수 공사	사업완료 (2025. 4.)	350,000	58,074	준공기간 미도래 (해미읍성 경관개선 사업 관련)	2025. 4. 준공

- 2026년도

(단위 : 천원)

편성시기	사업명	추진상황	총사업비	이월액	이월사유	향후계획
2025 제4회 추경	천장사 재해복구 사업	사업완료 (2026. 6.)	554,403.	554,403	준공기간 미도래 (추경반영 건) **※재해복구비**	2026. 6. 준공
2025 제4회 추경	죽사 재해복구 사업	사업완료 (2026. 6.)	260,038	260,038	준공기간 미도래 (추경반영 건) **※재해복구비**	2026. 6. 준공

요구 번호	230 (공통)

작성자 : 지방행정 7급 김요한(☎3023)
작성자 : 지방행정 7급 맹연지(☎3396)
팀 장 : 문화유산팀장 김현주(☎3244)
팀 장 : 문화정책팀장 한기옥(☎3243)
확인자 : 문화예술과장 김기윤(☎2650)

□ 요구내용

○ 서산시 임대 건물 현황
- 임대 건 수, 임대 보증금 총액
- 월 임차료 현황

□ 답변내용

○ 서산시 임대 건물 현황

(단위:천원)

연번	임대위치	월 임차료	임대기간	보증금 총액
계	2건			
1	서산시 호수공원1로 22 (석남동) 6층 일부 (서산 생활문화센터)	247	2025.6.16. ~2027.6.15.	45,000
2	서산시 동문동 930-11, 2층 (도 무형유산 전수관)	없음(전세)	2026.4.15. ~2028.4.14.	200,000

요구 번호	231 (공통)

작성자 : 지방시설 9급 서지혜(☎2753)
작성자 : 지방시설 8급 김종효(☎2226)
작성자 : 지방시설 7급 이희경(☎3099)
팀 장 : 문화시설팀장 이응노(☎2616)
팀 장 : 문화유산팀장 김현주(☎3244)
확인자 : 문화예술과장 김기윤(☎2650)

□ 요구내용

○ 총사업비 100억원 이상 투자사업 추진 현황(2024~2026.6)
- 사업별 예산 및 집행 실적

□ 답변내용

○ 총사업비 100억원 이상 투자사업 추진 현황(2024~2026.6)

(단위: 백만원)

사업명	예산액	집행액	진행사항	비고
서산 문화예술타운 조성사업	42,000	5,934	○ 2024. 7.: 기본계획 수립 및 타당성 연구용역 완료 ○ 2024. 10.: 공유재산관리계획 승인 ○ 2024. 10.: 지방재정투자심사 승인 ○ 2025. 7.: 도시관리계획결정 및 지형도면 고시 ○ 2026. 2.: 사업인정(의제)사업 공익성 협의 완료 ○ 2026. 2.: 도시계획시설사업 실시계획인가 고시 ○ 2026. 3.: 보상계획 공고 ○ 2026. 5.: 보상협의회 설치 ○ 2026. 6.: 보상협의회 개최	
서산문화원 건립사업	19,100	-	○ 2024. 10.: 지방재정투자심사 승인 ○ 2024. 11.: 문화원 임시사용 청사 이전 계획 수립 ○ 2025. 12.: 문화원 임시 대체시설 리모델링 완료 ○ 2026. 05.: 건축기획용역 착수	

사업명	예산액	집행액	진행사항	비고
내포-서산 공연예술 지원센터 (복합문화공간조성) 건립	16,951	730	○ 2024. 1.: 건립 용역 최종보고 ○ 2024. 4.: 반양초 중심부 기존 건물 철거 ○ 2024. 10.: 충남도 지방재정투자심사 승인 ○ 2025. 6.: 충청남도 공공건축심의위원회 심의 완료 ○ 2025. 11.: 설계공모 절차 이행 및 당선작 선정 ○ 2025. 12.: 실시설계용역 착수 ○ 2026. 1.: 매장유산 발굴조사 용역 완료 ○ 2026. 3.: 매장유산 정밀발굴조사 용역 착수	
내포-서산 창작예술촌 건립	10,809	470	○ 2023. 8.: 기본계획 및 타당성 연구용역 착수 ○ 2024. 1.: 구)창작예술촌 건물 철거 ○ 2025. 3.: 충청남도 지방재정 투자심사 승인 ○ 2025. 4.: 건축기획업무 용역 착수 ○ 2025. 9.: 충청남도 공공건축심의위원회 심의 완료 ○ 2025. 12.: 건축 설계공모 착수 ○ 2026. 3.: 설계공모 당선작 발표 ○ 2026. 4.: 실시설계용역 착수	
서산 부장리 고분군 기반시설 정비사업	16,361	5,317	지역개발구역 지정 및 실시계획인가 입안서 협의의견에 따른 조치계획 수립(市)	
서산 보원사지 방문자센터 건립사업	15,000	3,665	도시관리계획 결정 및 용도지역 변경 입안(충남도)	

요구 번호	232 (공통)

작성자 : 지방행정 8급 조영우(☎3374)
작성자 : 지방행정 7급 김요한(☎3023)
팀 장 : 문화유산팀장 김현주(☎3244)
팀 장 : 문예지원팀장 김양미(☎2754)
확인자 : 문화예술과장 김기윤(☎2650)

□ 요구내용

○ 최근 3년간 국비 또는 도비를 포함한 공모사업 진행상황, 총사업비, 국 · 도비 비율, 국 · 도비 반납액 및 반납사유

□ 답변내용

○ 최근 3년간 국비 또는 도비를 포함한 공모사업 진행상황, 총사업비, 국 · 도비 반납액 및 반납사유

(단위 : 백만원)

사업명	사업내역 (사업기간, 총사업비, 사업내용)	진행사항	반납액	반납사유
2023년 찾아가는 문화활동 사업 (서산색소폰)	○ 사업기간: 2023년 ○ 총사업비: 7.8백만원 (도: 3.25 시: 3.25 자: 1.3) ○ 사업내용: 찾아가는 문화공연	추진완료	-	-
2023년 찾아가는 문화활동 사업 (놀이패빨바람)	○ 사업기간: 2023년 ○ 총사업비: 7.1백만원 (도: 3.25 시: 3.25 자: 0.6) ○ 사업내용: 황혼 마당극	추진완료	-	-
2023년 찾아가는 문화활동 사업 ((사)한국예총 서산지회)	○ 사업기간: 2023년 ○ 총사업비: 6.6백만원 (도: 3.25 시: 3.25 자: 0.1) ○ 사업내용: 고파도 한마당	추진완료	-	-

사업명	사업내역 (사업기간, 총사업비, 사업내용)	진행사항	반납액	반납사유
2023년 찾아가는 문화활동 사업 (충남오페라단)	○ 사업기간: 2023년 ○ 총사업비: 7백만원 (도: 3.5 시: 3.5) ○ 사업내용: '얼쑤 춘향' 공연	추진완료	-	-
2023년 국가유산 활용사업	○ 사업기간: 2023.1.1. ~ 12. 31. ○ 총사업비: 370백만원 (국: 148 도: 66.6 시: 155.4) ○ 사업내용 - 해미읍성 생생문화재 활용사업 - 보원사지 생생문화재 활용사업 - 해미향교 향교서원 문화재 활용사업 - 송곡서원 향교서원 문화재 활용사업	추진완료	13.9 (국 9.6, 도 4.3)	집행잔액 및 이자
2024년 지역대표 예술단체 육성 지원사업	○ 사업기간: 2024년 ~ 2025년 ○ 총사업비: 500백만원 (국: 250 도: 0 시: 250) ○ 사업내용: 뜬쇠예술단 공연	추진완료	-	-
2024년 찾아가는 문화활동 사업 ((사)경서도창악회 서산지부)	○ 사업기간: 2024년 ○ 총사업비: 7백만원 (도: 2.1 시: 4.9) ○ 사업내용: 국악으로 만나는 화첩기행	추진완료	-	-
2024년 찾아가는 문화활동 사업 (국악실내악단청음)	○ 사업기간: 2024년 ○ 총사업비: 7.8백만원 (도: 2.1 시: 4.9 자: 0.8) ○ 사업내용: 찾아가는 국악한마당	추진완료	-	-
2024년 찾아가는 문화활동 사업 (서산쳄버오케스트라)	○ 사업기간: 2024년 ○ 총사업비: 6.5백만원 (도: 1.95 시: 4.55) ○ 사업내용: 팍팍 콘서트	추진완료	-	-
2024년 찾아가는 문화활동 사업 (극단둥지)	○ 사업기간: 2024년 ○ 총사업비: 8.25백만원 (도: 2.25 시: 5.25 자: 0.75) ○ 사업내용: 뮤지컬 '우리들 이야기'	추진완료	-	-

사업명	사업내역 (사업기간, 총사업비, 사업내용)	진행사항	반납액	반납사유
2024년 향교서원 문화유산 활용사업	○ 사업기간: 2024.1.1. ~ 12. 31. ○ 총사업비: 165백만원 (국: 66 도: 29.7 시: 69.3) ○ 사업내용 - 해미향교 향교서원 문화유산 활용사업 - 송곡서원 향교서원 문화유산 활용사업	추진완료	12.5 (국 8.6, 도 3.9)	집행잔액 및 이자
2024년 생생 문화유산 활용사업	○ 사업기간: 2024.1.1. ~ 12. 31. ○ 총사업비: 110백만원 (국: 44 도: 19.8 시: 46.2) ○ 사업내용 - 해미읍성 생생문화유산 활용사업 - 보원사지 생생문화유산 활용사업	추진완료	6.5 (국 4.5, 도 2)	집행잔액 및 이자
2025년 찾아가는 문화활동 사업 ((사)경서도창악회 서산지부)	○ 사업기간: 2025년. ○ 총사업비: 6.5백만원 (도: 2 시: 4.5) ○ 사업내용: 국악으로 만나는 그림여행	추진완료	-	-
2025년 찾아가는 문화활동 사업 (국악실내악단청음)	○ 사업기간: 2025년 ○ 총사업비: 7.8백만원 (도: 2 시: 5 자: 0.8) ○ 사업내용: 찾아가는 국악한마당	추진완료	-	-
2025년 찾아가는 문화활동 사업 (충남오페라단)	○ 사업기간: 2025년 ○ 총사업비: 6.5백만원 (도: 2 시: 4.5) ○ 사업내용: 동네방네 오페라 여행	추진완료	-	-
2025년 찾아가는 문화활동 사업 (서산시교향악단)	○ 사업기간: 2025년 ○ 총사업비: 7.5백만원 (도: 2.24 시: 5.26) ○ 사업내용: 동네 한바퀴 콘서트	추진완료	-	-
2025년 향교서원 활용사업	○ 사업기간: 2025.1.1. ~ 12. 31. ○ 총사업비: 215백만원 (국: 86 도:38.7 시: 90.3) ○ 사업내용 - 서산향교 향교서원 문화유산 활용사업 - 송곡서원 향교서원 문화유산 활용사업	추진완료	16 (국 10, 도 6)	집행잔액 및 이자

사업명	사업내역 (사업기간, 총사업비, 사업내용)	진행사항	반납액	반납사유
2025년 생생 국가유산 활용사업	○ 사업기간: 2025.1.1. ~ 12. 31. ○ 총사업비: 125백만원 (국: 50 도: 22.5 시: 52.5) ○ 사업내용 - 해미읍성 생생국가유산 활용사업 - 보원사지 생생국가유산 활용사업	추진완료	6 (국 4, 도 2)	집행잔액 및 이자
2026년 찾아가는 문화활동 사업 ((사)경서도창악회 서산지부)	○ 사업기간: 2026년 ○ 총사업비: 5백만원 (도: 1.5 시: 3.5) ○ 사업내용: 국악으로 만나는 화첩기행	추진예정	-	-
2026년 찾아가는 문화활동 사업 ((사)한국음악협회 서산지부)	○ 사업기간: 2026년 ○ 총사업비: 3.5백만원 (도: 0.9 시: 2.1 자: 0.5) ○ 사업내용: 실내악 순회공연	추진예정	-	-
2026년 찾아가는 문화활동 사업 (서산시교향악단)	○ 사업기간: 2026년 ○ 총사업비: 5백만원 (도: 1.5 시: 3.5) ○ 사업내용: 교향악단과 박첨지의 서산9경 나들이	추진예정	-	-
2026년 향교서원 문화유산 활용사업	○ 사업기간: 2026.1.1. ~ 12. 31. ○ 총사업비: 100백만원 (국: 40 도: 18 시: 32) ○ 사업내용 - 송곡서원 향교서원 문화유산 활용사업	추진중		
2026년 전통산사 국가유산 활용사업	○ 사업기간: 2026.1.1. ~ 12. 31. ○ 총사업비: 27.5백만원 (국:11 도:5 시: 11.5) ○ 사업내용 - 부석사 전통산사 국가유산 활용사업	추진중		

요구 번호	233 (공통)

작성자 : 지방시설 8급 김종효(☎2226)
작성자 : 지방행정 7급 맹연지(☎3396)
작성자 : 지방시설 7급 이희경(☎3099)
작성자 : 지방학예연구사 박영섭(☎2247)
팀 장 : 문화유산팀장 김현주(☎3244)
팀 장 : 문화정책팀장 한기옥(☎3243)
확인자 : 문화예술과장 김기윤(☎2650)

□ 요구내용

○ 국비 사업 신청 및 확보현황(지방이양사업 포함_최근 3년)
- 부서, 사업명, 사업내역, 집행액, 확보액, 미확보사유 및 대책

□ 답변내용

○ 국비 사업 신청 및 확보현황

(단위 : 백만원)

- 2024년

사업명	사업내역 (사업기간, 사업내용, 추진사항 및 계획)	총사업비	국비 집행액 (기투자)	국비 확보액	지방이양 여부
인지초 생활SOC 학교시설 복합화 사업 (생활문화센터 조성)	○ 사업기간: 2022~2028 ○ 사업대상지: 인지면 둔당리 215-4번지 ○ 사업내용: 생활문화센터 운영	1,800 (국 100 도800 시900)	18.56	100	X
서산 개심사 대웅전 주변 방충사업	○ 사업기간: 2024. 4. - 12. ○ 사업대상지: 개한불교조계종 개심사 ○ 사업내용:서산 개심사 대웅전, 심검당 흰개미 방제, 방충	65 (국65 도0 시0)	44.77	50	X
방화관리용역 및 방재시설 유지관리	○ 사업기간: 2024. 4. - 12. ○ 사업대상지: 서산시장 ○ 사업내용: 개심사, 경주김씨 고택, 해미읍성 방재시설 유지관리	22 (국15 도3 시3)	13.69	14	X

사업명	사업내역 (사업기간, 사업내용, 추진사항 및 계획)	총사업비	국비 집행액 (기투자)	국비 확보액	지방이양 여부
개심사 대웅전 안전경비인력 배치	○ 사업기간: 2024. 4. - 12. ○ 사업대상자: 서산시장 ○ 사업내용: 안전경비 인력배치(4명)	144.9 (국72 도36 시36)	63.31	67	X
서산 보원사지 방문자센터 건립	○ 사업기간: 2023. 1. - 2026. 12. ○ 사업대상자: 서산시장 ○ 사업내용: 서산 보원사지 방문자센터 건립	7,143 (국5,000 도1,071 시1,071)	0	5,000.1	X
서산 문수사 공양칸 건립 및 건립부지 주변 정비사업	○ 사업기간: 2023. 1. - 2024. 12. ○ 사업대상자: 대한불교조계종 문수사 ○ 사업내용: 공양칸 건립 공양칸 건립위치 석축, 배수로, 수로암거 설치	968.15 (국 677 도145 시 145)	612.96 (472)	677.7	X
서산 개심사 제석.범천도 및 팔금강,사위보살도 정밀진단, 보존처리계획 수립	○ 사업기간: 2024. 4. - 12. ○ 사업대상자: 서산시장 ○ 사업내용:과학적분석 및 보존처리계획 수립 (총 14폭)	138 (국96 도20 시20)	95.2	96.6	X
서산 개심사 대웅전 경내 배수로, 석축, 담장 정비 공사	○ 사업기간: 2024. 4. - 12. ○ 사업대상자: 대한불교조계종 개심사 ○ 사업내용:서산 개심사 대웅전 경내 배수로, 석축, 담장 정비공사	888 (국621 도133 시133)	240	490	X
서산 송곡서원 향나무 보수치료	○ 사업기간: 2024. 4. - 12. ○ 사업대상자: 서산시장 ○ 사업내용: 향나무(2주) 보수치료	88 (국61 도13 시13)	17.74	21	X
서산 해미읍성 성곽보수(7구간) 설계비	○ 사업기간: 2024. 4. - 12. ○ 사업대상자: 서산시장 ○ 사업내용:해미읍성 7구간 해체보수 설계	42 (국29 도6 시6)		미반영 ※28년 신청	X
서산 해미읍성 초가이엉잇기	○ 사업기간: 2024. 4. - 12. ○ 사업대상자: 서산시장 ○ 사업내용:해미읍성 초가 14동 초가이엉잇기	70 (국49 도10 시10)	48.38	49	X

사업명	사업내역 (사업기간, 사업내용, 추진사항 및 계획)	총사업비	국비 집행액 (기투자)	국비 확보액	지방이양 여부
서산 문수사 금동여래좌상 복장유물 과학적 분석 및 보존처리계획 수립	○ 사업기간: 2024. 4. - 12. ○ 사업대상자: 서산시장 ○ 사업내용: 과학적 조사분석 및 보존처리계획 수립	190 (국133 도28 시28)	103.6	105	X
서산 경주김씨 고택 사랑채 계측 모니터링	○ 사업기간: 2024. 4. - 12. ○ 사업대상자: 서산시장 ○ 사업내용:서산 경주김씨고택 사랑채 정면 차양지붕 기둥 변위 계측 모니터링	20 (국14 도3 시3)	13.3	14	X
서산 경주김씨 고택 초가이엉잇기	○ 사업기간: 2024. 4. - 12. ○ 사업대상자: 서산시장 ○ 사업내용:경주김씨고택 초가 1동 초가이엉잇기	4.5 (국3 도0 시0)	2.69	2.73	X
서산 개심사 오방오제위도 및 사직사자도 상태진단, 보존처리계획 수립	○ 사업기간: 2024. 4. - 12. ○ 사업대상자: 서산시장 ○ 사업내용:과학적분석 및 보존처리계획 수립 (총 9폭)	120 (국84 도18 시18)	82.6	84	X
서산 동문동성당 상홍리공소(본당 및 사제관) 구조설계	○ 사업기간: 2024. 4. - 12. ○ 사업대상자: 서산시장 ○ 사업내용:서산 동문동성당 상홍리공소 구조설계용역	45 (국22 도11 시11)		미반영 ※27년 신청	X
서산 송곡서원 향나무 주변정비	○ 사업기간: 2024. 4. - 12. ○ 사업대상자: 서산시장 ○ 사업내용:서산 송곡서원 향나무 주변 일원 자연배수로 정비, 잔디식재	300 (국210 도45 시45)		미반영 ※26년 반영	X
서산 개심사 대웅전 경비관제소 개축공사	○ 사업기간: 2024. 4. - 12. ○ 사업대상자: 대한불교조계종 개심사 ○ 사업내용: 경비관제소 공사	366 (국256 도54 시54)	110	224	X
서산 문수사 종무소 개축설계	○ 사업기간: 2024. 4. - 12. ○ 사업대상자: 대한불교조계종 문수사 ○ 사업내용: 종무소 개축설계	100 (국70 도15 시15)		미반영 ※25년 반영	X
서산 문수사 석축정비공사	○ 사업기간: 2024. 4. - 12. ○ 사업대상자: 대한불교조계종 문수사 ○ 사업내용:석축정비공사	250 (국175 도37.5 시37.5)		미반영 ※27년 신청	X
국가지정 문화재 안내판 보수정비	○ 사업기간: 2024. 4. - 12. ○ 사업대상자: 서산시장 ○ 사업내용:서산 용현리 마애여래삼존상 안내판 정비	5 (국3 도0 시0)	3.3	3.5	X

사업명	사업내역 (사업기간, 사업내용, 추진사항 및 계획)	총사업비	국비 집행액 (기투자)	국비 확보액	지방이양 여부
서산 보원사 장경각 및 관리동 건립사업 설계	○ 사업기간: 2024. 4. - 12. ○ 사업대상자: 서산시장 ○ 사업내용:장경각, 관리동 건립 설계비	520 (국364 도78 시78)	156	364	X
정충신장군 유품 수장고 건립	○ 사업기간: 2024. 4. - 12. ○ 사업대상자: 서산시장 ○ 사업내용:정충신장군 유품 수장고 건립	200 (국140 도30 시30)		미반영 ※25년 반영	X

- 2025년

사업명	사업내역 (사업기간, 사업내용, 추진사항 및 계획)	총사업비	국비 집행액 (기투자)	국비 확보액	지방이양 여부
개심사 대웅전 외 3개소 방화관리 용역 및 방재시설 유지관리	○ 사업기간: 2025. 4. - 12. ○ 사업대상자: 서산시장 ○ 사업내용:소방시설 관리대행 용역 (개심사,경주김씨고택,해미읍성,문수사)	22 (국15 도3 시3)	12.58	12.6	X
보원사지 재난방지시설 (IOT) 구축사업	○ 사업기간: 2025. 4. - 12. ○ 사업대상자: 서산시장 ○ 사업내용: 보원사지 재난방지시설(IOT) 구축사업	70 (국49 도10 시10)	46.9	49	X
개심사 대웅전 안전경비인력 배치	○ 사업기간: 2025. 4. - 12. ○ 사업대상자: 서산시장 ○ 사업내용:안전경비 인력배치(4명)	140 (국70 도35 시35)	59.8	67.96	X
개심사 재난방지시설 (전기설비) 개선사업	○ 사업기간: 2025. 4. - 12. ○ 사업대상자: 서산시장 ○ 사업내용:개심사 재난방지시설 (전기설비) 개선사업	60 (국30 도15 시15)	3	30	X
문수사 극락보전 안전경비인력 배치	○ 사업기간: 2025. 4. - 12. ○ 사업대상자: 서산시장 ○ 사업내용:안전경비 인력배치(4명)	140 (국70 도35 시35)		미반영 ※27년 신청	X
서산 보원사 장경각 및 관리동 건립사업	○ 사업기간: 2025. 1. - 2026. 12. ○ 사업대상자: 서산시장 ○ 사업내용:서산 보원사 장경각 및 관리동 건립사업	1,000 (국700 도150 시150)	700	700	X
송곡서원 향나무 재난방지시설 (CCTV) 구축사업	○ 사업기간: 2025. 4. - 12. ○ 사업대상자: 서산시장 ○ 사업내용:재난방지시설 (CCTV) 구축	6 (국4 도0 시0)	4.14	4.2	X

사업명	사업내역 (사업기간, 사업내용, 추진사항 및 계획)	총사업비	국비 집행액 (기투자)	국비 확보액	지방이양 여부
서산 송곡서원 향나무 주변정비	○ 사업기간: 2025. 4. - 12. ○ 사업대상자: 서산시장 ○ 사업내용:서산 송곡서원 향나무 주변 일원 자연배수로 정비, 잔디식재	300 (국210 도45 시45)		미반영 ※26년 반영	X
서산 송곡서원 향나무 보수치료	○ 사업기간: 2025. 4. - 12. ○ 사업대상자: 서산시장 ○ 사업내용:향나무(2주) 보수치료	50 (국35 도7 시7)	16.72	17.5	X
서산 용현리 마애여래삼존상 정밀계측	○ 사업기간: 2025. 4. - 12. ○ 사업대상자: 서산시장 ○ 사업내용:서산 용현리 마애여래삼존상 정밀계측	100 (국70 도15 시15)	30.41	70	X
서산 경주김씨 고택 방충사업	○ 사업기간: 2025. 4. - 12. ○ 사업대상자: 서산시장 ○ 사업내용: 서산 경주김씨 고택 목조건축물 방충	60 (국30 도15 시15)	13.22	15	X
서산 해미읍성 송림 재선충 방재사업	○ 사업기간: 2025. 3. - 8. ○ 사업대상자: 서산시장 ○ 사업내용:서산 해미읍성 송림 재선충 방제 및 생육환경개선사업	100 (국70 도15 시15)	58.19	70	X
서산 해미읍성 초가이엉잇기	○ 사업기간: 2025. 4. - 12. ○ 사업대상자: 서산시장 ○ 사업내용:해미읍성 초가 14동 초가이엉잇기	78 (국54 도11 시11)	38.16	45.5	X
서산 경주김씨고택 초가이엉	○ 사업기간: 2025. 4. - 12. ○ 사업대상자: 서산시장 ○ 사업내용:경주김씨고택 초가 1동 초가이엉잇기	4.5 (국3 도0 시0)	2.43	2.73	X
서산 문수사 극락보전 주변 수목정비사업	○ 사업기간: 2025. 4. - 12. ○ 사업대상자: 서산시장 ○ 사업내용:서산 문수사 극락보전 주변 도복, 절개 우려 수목정비	45 (국31 도6 시6)	19.7	21	X
서산 동문동성당 보수공사	○ 사업기간: 2025. 4. - 12. ○ 사업대상자: 서산시장 ○ 사업내용:서산 동문동성당 보수공사	300 (국150 도75 시75)	123.49	150	X
서산 동문동성당 상흥리공소 구조 모니터링	○ 사업기간: 2025. 4. - 12. ○ 사업대상자: 서산시장 ○ 사업내용:서산 동문동성당 상흥리공소 구조 모니터링	20 (국10 도5 시5)	7.12	10	X
서산 경주김씨 고택 사랑채 계측 모니터링	○ 사업기간: 2025. 4. - 12. ○ 사업대상자: 서산시장 ○ 사업내용:서산 경주김씨 고택 사랑채 계측 모니터링	20 (국14 도3 시3)	14	14	X

사업명	사업내역 (사업기간, 사업내용, 추진사항 및 계획)	총사업비	국비 집행액 (기투자)	국비 확보액	지방이양 여부
서산 문수사 극락보전 주변 종무소 개축설계	○ 사업기간: 2025. 4. - 12. ○ 사업대상자: 대한불교조계종 문수사 ○ 사업내용:서산 문수사 극락보전 주변 종무소 개축설계	135 (국94 도20 시20)	70	70	X
서산 문수사 진입로 석축정비(2차) 설계	○ 사업기간: 2025. 4. - 12. ○ 사업대상자: 대한불교조계종 문수사 ○ 사업내용:서산 문수사 진입로 석축정비(2차) 설계	69 (국48 도10 시10)		미반영 ※26년 반영	X
서산 개심사 괘불대 설치	○ 사업기간: 2025. 4. - 12. ○ 사업대상자: 서산시장 ○ 사업내용:접이식 형태 괘불대 설치	22 (국15 도3 시3)		미반영 ※27년 신청	X
정충신장군 유품 정밀진단 및 보존처리계획 수립	○ 사업기간: 2025. 4. - 12. ○ 사업대상자: 서산시장 ○ 사업내용:정충신장군 유품 5점 보존처리계획 수립	70 (국49 도10 시10)	24.99	28	X
정충신장군 유품 수장고 건립	○ 사업기간: 2025. 4. - 12. ○ 사업대상자: 서산시장 ○ 사업내용:정충신장군 유품 수장고 건립	230 (국115 도57 시57)	10.04	115	X

- 2026년

사업명	사업내역 (사업기간, 사업내용, 추진사항 및 계획)	총사업비	국비 집행액 (기투자)	국비 확보액	지방이양 여부
서산 문수사 극락보전 방염포 구입 지원	○ 사업기간: 2026. 4. - 12. ○ 사업대상자: 서산시장 ○ 사업내용:문수사 극락보전 방염포 구입지원	14 (국9 도2 시2)		9.8	X
서산 개심사 대웅전 방염포 구입 지원	○ 사업기간: 2026. 4. - 12. ○ 사업대상자: 서산시장 ○ 사업내용:개심사 방염포 구입	15 (국10 도2 시2)		10.5	X
서산 해미읍성 진남문 주변 석축 정비공사	○ 사업기간: 2026. 4. - 12. ○ 사업대상자: 서산시장 ○ 사업내용:진남문 주변 배부름으로 인한 석축 정비 및 계단보수 등	200 (국140 도30 시30)		140	X
서산 용현리 마애여래삼존상 주변 법면보호공 (낙석방지망) 설치사업	○ 사업기간: 2026. 4. - 12. ○ 사업대상자: 서산시장 ○ 사업내용:법면보호공(낙석방지망) 설치	180 (국126 도27 시27)		미반영 ※27년 신청	X

사업명	사업내역 (사업기간, 사업내용, 추진사항 및 계획)	총사업비	국비 집행액 (기투자)	국비 확보액	지방이양 여부
서산 개심사 대웅전 주변정비(배수체 계 개선)	○ 사업기간: 2026. 4. ~ 12. ○ 사업대상자: 서산시장 ○ 사업내용:개심사 경내 배수 체계 개선	176 (국123 도26 시26)		119	X
개심사 재난방지시설 (전기) 구축	○ 사업기간: 2026. 4. ~ 12. ○ 사업대상자: 서산시장 ○ 사업내용:개심사 재난방지시설(전기) 구축 - 사전설계	20 (국10 도5 시5)	10	10	X
개심사 재난방지시설 (방범) 구축	○ 사업기간: 2026. 4. ~ 12. ○ 사업대상자: 서산시장 ○ 사업내용:- 노후 방범설비 교체 및 노후된 기기 교체	300 (국210 도45 시45)		189	X
개심사 대웅전 외 3개소 방화관리 용역 및 방재시설 유지관리(2026)	○ 사업기간: 2026. 4. ~ 12. ○ 사업대상자: 서산시장 ○ 사업내용:소방시설 관리대행 용역 (개심사,경주김씨고택,해미읍성,문수사)	21.96 (국15 도3 시3)		12.6	X
2026년 국가유산 안전경비원 배치(서산 문수사 극락보전)	○ 사업기간: 2026. 4. ~ 12. ○ 사업대상자: 문수사 ○ 사업내용:문수사 극락보전 안전경비원 배치 및 활용	150 (국75 도37 시37)		미반영 ※27년 신청	X
2026년 국가유산 안전경비원 배치(서산 개심사 대웅전)	○ 사업기간: 2026. 4. ~ 12. ○ 사업대상자: 대한불교조계종 개심사 ○ 사업내용:개심사 대웅전 안전경비원 배치 및 활용	150 (국75 도37 시37)	37.25	69.87	X
서산 보원사 장경각 및 관리동 건립사업	○ 사업기간: 2025. 1. ~ 2026. 12. ○ 사업대상자: 서산시장 ○ 사업내용: 보원사 장경각 및 관리동 공사	2,950 (국2,065 도442.5 시442.5)	672	2,065	X
서산 문수사 극락보전 주변정비(종무소 개축공사)	○ 사업기간: 2026. 4. ~ 12. ○ 사업대상자: 대한불교조계종 문수사 ○ 사업내용:서산 문수사 극락보전 주변정비(종무소 개축)	1,565 (국1,095 도234 시234)		1,092	X
서산 경주김씨고택 초가이엉(2026)	○ 사업기간: 2026. 4. ~ 12. ○ 사업대상자: 서산시장 ○ 사업내용:경주김씨고택 초가 1동 초가이엉잇기	27 (국18 도4 시4)		14	X
서산 송곡서원 향나무 보수치료	○ 사업기간: 2026. 4. ~ 12. ○ 사업대상자: 서산시장 ○ 사업내용:서산 송곡서원 향나무 보수치료	90 (국63 도13 시13)		17.5	X

사업명	사업내역 (사업기간, 사업내용, 추진사항 및 계획)	총사업비	국비 집행액 (기투자)	국비 확보액	지방이양 여부
서산 해미읍성 초가이엉잇기(2026)	○ 사업기간: 2026. 4. - 12. ○ 사업대상자: 서산시장 ○ 사업내용: 해미읍성 초가 14동 초가이엉잇기	97 (국67 도14 시14)		67.9	X
서산 보원사지 석조 정밀진단 및 모니터링	○ 사업기간: 2026. 4. - 12. ○ 사업대상자: 서산시장 ○ 사업내용:서산 보원사지 석조 정밀진단 및 모니터링	22 (국15 도3 시3)		15.4	X
서산 동문동성당 상홍리공소 사제관보수공사	○ 사업기간: 2026. 4. - 12. ○ 사업대상자: 서산시장 ○ 사업내용:동문동성당 상홍리공소 사제관 보수	500 (국250 도75 시175)		미반영 ※27년 신청	X
흑두루미 서식지 관리사업	○ 사업기간: 2026. 4. - 12. ○ 사업대상자: 서산시장 ○ 사업내용:흑두루미 서식지 관리사업	70 (국49 도10 시10)		49	X
서산 개심사 괘불대 설치	○ 사업기간: 2026. 4. - 12. ○ 사업대상자: 서산시장 ○ 사업내용:접이식 형태 괘불대 설치	22 (국15 도3 시3)		미반영 ※27년 신청	X
서산 문수사 극락보전 방충사업	○ 사업기간: 2026. 4. - 12. ○ 사업대상자: 서산시장 ○ 사업내용:서산 문수사 극락보전 방충사업	50 (국25 도12 시12)		20	X
서산 문수사 금동여래좌상복장유물 주변정비(석축보수(2차) 설계)	○ 사업기간: 2026. 4. - 7. ○ 사업대상자: 대한불교조계종 문수사 ○ 사업내용:서산 문수사 극락보전 주변 석축정비 및 주변정리	70 (국49 도10 시10)		49	X
서산 경주김씨 고택 보수공사	○ 사업기간: 2026. 4. - 12. ○ 사업대상자: 서산시장 ○ 사업내용:경주김씨고택 기단부 보수공사 등	30 (국21 도4 시4)	14	14	X
서산 송곡서원 향나무 주변정비	○ 사업기간: 2026. 4. - 12. ○ 사업대상자: 서산시장 ○ 사업내용:서산 송곡서원 향나무 주변정비(배수로, 잔디식재)	300 (국210 도45 시45)		64.69	X
서산 문수사 극락보전 주변 노거수 생육환경 정비사업	○ 사업기간: 2026. 4. - 12. ○ 사업대상자: 서산시장 ○ 사업내용:서산 문수사 극락보전 주변 노거수 생장환경 개선, 수관정비, 병해충방제 및 영양공급	22 (국15 도3 시3)		미반영 ※27년 신청	X

사업명	사업내역 (사업기간, 사업내용, 추진사항 및 계획)	총사업비	국비 집행액 (기투자)	국비 확보액	지방이양 여부
서산 개심사 대웅전 주변정비 단청설계	○ 사업기간: 2025. 4. - 7. ○ 사업대상자: 대한불교조계종 개심사 ○ 사업내용:서산 개심사 대웅전 주변정비 단청설계	42.5 (국29 도6 시6)		21	X
서산 문수사 극락보전 주변정비(화장실 신축 설계)	○ 사업기간: 2026. 4. - 7. ○ 사업대상자: 대한불교조계종 문수사 ○ 사업내용:서산 문수사 극락보전 주변정비(화장실 신축설계)	55 (국38 도8 시8)		21	X
서산 문수사 극락보전 주변정비(연지 정비 설계)	○ 사업기간: 2026. 4. - 7. ○ 사업대상자: 대한불교조계종 문수사 ○ 사업내용:서산 문수사 극락보전 주변정비(연지정비 설계)	73 (국51 도10 시10)		미반영 ※27년 신청	X
서산 문수사 극락보전 보수공사 설계	○ 사업기간: 2026. 4. - 7. ○ 사업대상자: 대한불교조계종 문수사 ○ 사업내용:문수사 극락보전 보수공사 설계용역	178 (국124 도26 시26)		미반영 ※28년 신청	X

- 국비 미확보 사업별 미확보 사유 및 대책

사업명	사업비 (백만원)	국비 미확보 사유 및 대책	비고
2024년 서산 해미읍성 성곽보수(7구간) 설계비	42	- 우선순위 조정으로 미선정 - 2026년 진남문 긴급보수 사업 우선 추진으로, 7구간 성곽보수는 2028년도 신청 예정	
2024년 서산 동문동성당 상홍리공소 (본당 및 사제관) 구조설계	45	- 우선순위 조정으로 미선정 - 2027년 국가지정 유산보수정비 사업 신청	
2024년 서산 문수사 석축정비공사	250	- 우선순위 조정으로 미선정 - 2027년 국가지정 유산보수정비 사업 신청	
2026년 서산 용현리 마애여래삼존상 주변 법면보호공(낙석방지망) 설치사업	180	- 우선순위 조정으로 미선정 - 2027년 국가지정 유산보수정비 사업 신청	
2026년 국가유산 안전경비원 배치 (서산 문수사 극락보전)	150	- 우선순위 조정으로 미선정 - 2027년 국가유산 안전경비원 배치 사업 신청	
2026년 서산 동문동성당 상홍리공소 사제관보수공사	500	- 우선순위 조정으로 미선정 - 2027년 국가지정 유산보수정비 사업 신청	
2026년 서산 개심사 괘불대 설치	22	- 우선순위 조정으로 미선정 - 2027년 국가지정 유산보수정비 사업 신청	

사업명	사업비 (백만원)	국비 미확보 사유 및 대책	비고
2026년 서산 문수사 극락보전 주변 노거수 생육환경 정비사업	22	- 우선순위 조정으로 미선정 - 2027년 국가지정 유산보수정비 사업 신청	
2026년 서산 문수사 극락보전 주변정비(연지정비 설계)	73	- 우선순위 조정으로 미선정 - 2027년 국가지정 유산보수정비 사업 신청	
2026년 서산 문수사 극락보전 보수공사 설계	178	- 우선순위 조정으로 미선정 - 2026년 문수사 종무소 개축 공사 및 석축보수 설계 사업 우선 추진으로, 2028년도 신청 예정	

요구 번호	234 (공통)

작성자 : 지방시설 7급 이희경(☎3099)
팀 장 : 문화유산팀장 김현주(☎3244)
확인자 : 문화예술과장 김기윤(☎2650)

□ 요구내용

○ 행정재산 사용허가 및 대부계약 현황(최근3년)

□ 답변내용

○ 행정재산 사용허가 및 대부계약 현황(최근3년)

- 행정재산 토지 사용허가 현황(2026년)

(단위 : ㎡, 천원)

구분(위치)	용도	지적 면적	사용 면적	사용허가 기간	사용료	사용인	비고
운산면 용현리 143 운산면 용현리 144 운산면 용현리 145	보원사 장경각 및 관리동 건립사업에 따른 대체부지사용 (경작, 주거 등)	5,653	1,064	26.1.28.~ 27.12.31.	1,413	대한불교조계종 보원사 대표자 홍수정	

- 대부계약 현황(2024~2026년)

(단위 : ㎡, 천원)

구분(위치)	용도	지적 면적	대부 면적	대부 기간	대부료	임차인	비고
읍내동 산2-2	단군전 행정 관리	129,721	5,508	24.1.1.~ 24.12.31	2,928,630	서산시장	국유지 (산림청)
				25.1.1.~ 25.12.31	2,958,920		
읍내동 산38-2		10,727	1,205	26.1.1.~ 26.12.31	2,980,690		

요구 번호	235 (공통)

작성자 : 지방시설 8급 김종효(☎2226)
작성자 : 지방행정 8급 신혜지(☎3027)
작성자 : 지방행정 8급 김동욱(☎2224)
작성자 : 지방행정 8급 조영우(☎3374)
작성자 : 지방행정 7급 김요한(☎3023)
작성자 : 지방행정 7급 김으뜸(☎2228)
작성자 : 지방시설 7급 이희경(☎3099)
작성자 : 지방학예연구사 박영섭(☎2247)
팀 장 : 문화유산팀장 김현주(☎3244)
팀 장 : 문예지원팀장 김양미(☎2754)
팀 장 : 문화정책팀장 한기옥(☎3243)
확인자 : 문화예술과장 김기윤(☎2650)

□ 요구내용

○ 지방보조금 지원 관련(2025년~현재)

□ 답변내용

○ 지방보조금 지원 관련(2025년~현재)

- 2025년도(211건, 7,568,436천원)

(단위 : 천원)

단체명	사업명	예산액			보조금 집행현황		업무 추진비 집행액	지적 사항
		총사업비	보조금	자부담	집행액	잔액		
대한불교 조계종 서광사	제16회 서산, 태안 시민과 함께하는 서광사 산사음악회	80,000	80,000	-	80,000	-	-	-
서해미술관	2025 전시공간 활성화	60,000	60,000	-	60,000	-	-	-
서해미술관	Art&Healing 프로젝트	30,000	30,000	-	30,000	-	-	-

단체명	사업명	예산액			보조금 집행현황		업무 추진비 집행액	지적 사항
		총사업비	보조금	자부담	집행액	잔액		
충남 내포제 시조 보존회	제20회 전국서산 시조경창대회 옛樂(악)에서 미래樂(악)을 재해석하면 보이는 樂(악)	63,200	60,000	3,200	60,000	-	-	-
소리짓 발전소	제4회 해미읍성 월야연	40,000	40,000	-	40,000	-	-	-
우리소리 아카데미	제5회 시니어 노래자랑	50,000	50,000	-	50,000	-	-	-
심화영 승무보존회	가무악 놀이터	40,000	40,000	-	40,000	-	-	-
(사)한국예총 서산지회	제12회 서산해미읍성 전국가요제	40,000	40,000	-	40,000	-	-	-
뜬쇠예술단	뜬쇠예술단 동행	40,000	40,000	-	40,000	-	-	-
해상안전 용왕제 보존회	서산시민과 함께하는 해상안전 용왕대제	30,000	30,000	-	30,000	-	-	-
(사)서산 전통두레 보존회	서산전통두레문화 보전 계승을 위한 실연	37,500	30,000	7,500	30,000	-	-	-
(사)내생에 봄날 눈이부시게	2025 홀릭 페스티벌	30,000	30,000	-	30,000	-	-	-

단체명	사업명	예산액			보조금 집행현황		업무 추진비 집행액	지적 사항
		총사업비	보조금	자부담	집행액	잔액		
서산시 기독교 연합회	서산시민과 함께하는 제36회 성탄힐링 문화축제 송년힐링축제	80,000	80,000	-	80,000	-	-	-
서산박첨지 놀이보존회	제9회 서산박첨지 놀이 인형극축제	50,000	50,000	-	50,000	-	-	-
(사)내포 문화 예술협회	문화예술공연으로 꽃피는 서산	40,000	40,000	-	40,000	-	-	-
(사)한국 판소리 보존회 서산지부	제2회 고수관, 방만춘 서산전국국악대제전	62,700	50,000	12,700	49,838	162	-	-
(사)중고제 판소리 보존회	제4회 중고제 국악 축제	50,000	50,000	-	50,000	-	-	-
대한불교 조계종 개심사	개심사 문화예술제	40,000	40,000	-	40,000	-	-	-
서산 시낭송회	달빛 시낭송	40,000	40,000	-	40,000	-	-	-
서산무궁화 예술단	제15회 서산무궁화 예술단 정기공연	30,000	30,000	-	30,000	-	-	-
수석동 별빛봉사단	석림근린공원 별빛음악축제	20,000	20,000	-	20,000	-	-	-
여미문화 예술연구소	흙과 불의 만남, 노천소성	30,000	30,000	-	30,000	-	-	-

단체명	사업명	예산액			보조금 집행현황		업무 추진비 집행액	지적 사항
		총사업비	보조금	자부담	집행액	잔액		
(사)한국 연극협회 서산지부	제3회 서산 인물극 페스티벌	90,000	90,000	-	90,000	-	-	-
(사)한국 사진작가협회 충청남도지회	제6회 충남사진작가협회 전통공연 촬영회	20,000	20,000	-	20,000	-	-	-
우보민태원 기념사업회	우보민태원 청춘학술지 발간 및 청년문화 포럼	60,000	60,000	-	60,000	-	-	-
(사)한국 농악보존회 서산지회	서산농악 원형보존 발표회	40,000	40,000	-	40,000	-	-	-
(사)한국 생활음악협회 서산지부	제18회 서산시민과 함께하는 통기타 추억여행 콘서트	60,000	60,000	-	60,000	-	-	-
문화나눔 서산	장애인과 비장애인이 함께 만드는 다가치예술문화축제	60,000	50,000	10,000	49,223	777	-	-
서산청년 회의소	어린이 재난 안전 교육연극	30,000	30,000	-	30,000	-	-	-
(사)한국 연예예술인 총연합회 서산지부	제1회 문화예술 어울림 대축제 '아줌마 대축제'	40,000	40,000	-	40,000	-	-	-
(사)경서도 창악회 서산지부	2025 제3회 서산시 소리축제	40,000	40,000	-	40,000	-	-	-
(사)경서도 창악회 서산지부	국악으로 만나는 그림여행	6,500	6,500	-	6,500	-	-	-
국악 실내 악단 청음	찾아가는 국악한마당	7,800	7,000	800	7,000	-	-	-
충남 오페라단	동네방네 오페라여행	6,500	6,500	-	6,476	23	-	-

단체명	사업명	예산액			보조금 집행현황		업무 추진비 집행액	지적 사항
		총사업비	보조금	자부담	집행액	잔액		
서산시 교향악단	동네 한바퀴 콘서트	7,500	7,500	-	7,487	13	-	-
서담서후	2025년 공예품 상품화개발사업	1,500	1,500	-	1,500	-	-	-
(사)단군 봉안회	2025년 어천제 및 개천제 봉행	5,000	4,000	1,000	4,990	10	-	-
(사)부성사	고운 최치원 선생 춘추 제향 사업	5,000	4,000	1,000	5,000	-	-	-
해미향교	해미향교 석전제 (춘, 추계)	8,750	7,000	1,750	8,750	-	-	-
송곡서원	전통제향 및 제례	6,250	5,000	1,250	6,218	32	-	-
숭덕사 대종회	숭덕사 제향	3,800	3,000	800	3,800	-	-	-
서산군 양렬공 정인경선생 기념사업회	제3회 양렬공 정인경선생 고유제	6,250	5,000	1,250	6,250	-	-	-
서산향교	서산향교 춘추 석전대제 봉행	8,750	7,000	1,750	7,000	-		
와우리 단군영정 봉안회	와우단군전 제례 (어천제 및 개천제) 봉행	5,000	4,000	1,000	4,000	-	-	-
성암서원	성암서원 춘계/추계 제향	5,000	4,000	1,000	4,000	-	-	-
(사)충무공 정충신 유적 현창사업회	진충사 제향	3,750	3,000	750	3,000	-	-	-

단체명	사업명	예산액			보조금 집행현황		업무 추진비 집행액	지적 사항
		총사업비	보조금	자부담	집행액	잔액		
당산수 서낭제	율목 당산수 서낭제	3,750	3,000	750	3,000	-	-	-
연화리 미륵제 추진위원회	연화리 미륵제	2,500	2,000	500	2,000	-	-	-
부성산성 보존회	부성산성제	3,125	2,500	625	2,495	5	-	-
꽃송아리 마을	금학3리 서낭제	3,150	2,500	650	2,500	-		
유계2리 경로당	제12회 한다리장승제	1,900	1,500	400	1,500	-	-	-
황금산사 보존회	황금산사제향	3,300	2,300	1,000	2,293	7	-	-
음암향토 발전추진회	제20회 음암면 태평기원제	2,500	2,000	500	2,000	-	-	-
옥녀봉 산신제 보존회	2025 옥녀봉 서산 시민 안과태평 산신대제	8,750	7,000	1,750	7,000	-	-	-
팔봉산 봉안위원회	팔봉산 산신제	2,500	2,000	500	2,000	-	-	-
부석면 검은여 보존위원회	2025년 제35회 부석면 검은여제례	11,250	9,000	2,250	9,000	-	-	-
용현2리 산신제 보존회	운산면 용현2리 산신제 보존회	1,250	1,000	250	1,000	-	-	-
미륵장승제 추진위원회	여미리 미륵장승제	2,500	2,000	500	2,000	-	-	-
갈산1리 산신제 보존회	운산면 갈산1리 산신제 봉행	1,250	1,000	250	1,000	-	-	-
운산수당 장승제 보존회	운산수당장승제	2,500	2,000	500	1,999.95	0.05	-	-

단체명	사업명	예산액			보조금 집행현황		업무 추진비 집행액	지적 사항
		총사업비	보조금	자부담	집행액	잔액		
양유정 수목제회	양유정 수목제	3,750	3,000	750	3,000	-	-	-
칠지도제작 야철기념 사업회	칠지도제작 기념문화제	12,500	10,000	2,500	10,000	-	-	-
모경회	부춘산 옥녀제	2,500	2,000	500	2,000	-	-	-
성암리 미륵제	성암리미륵봉영 기원제	2,500	2,000	500	2,000	-	-	-
비녀바위제 추진위원회	신송1리비녀 바위제	3,000	2,000	1,000	2,000	-	-	-
큰말샘제 추진위원회	봉생1리 큰말샘제	3,000	2,000	1,000	2,000	-	-	-
용바위제 추진위원회	용암1리 용바위제	2,500	2,000	500	2,000	-	-	-
우무실샘제 추진위원회	남정1리 우무실샘제	2,000	1,500	500	1,500	-	-	-
각시바위제 추진위원회	초록1리 각시바위제	2,500	2,000	500	2,000	-	-	-
전천리 칠섬제 보존회	전천리 칠섬제	1,500	1,200	300	1,200	-	-	-
반양1리 미륵제 보존회	반양1리 미륵제	1,250	1,000	250	1,000	-	-	-
대곡2리 가야산신제 보존회	대곡2리 가야산신제	1,950	1,500	450	사업 포기	사업 포기	-	-
해미농악단	전통민속 벗가릿대 세우고 내리기	2,500	2,000	500	2,000	-	-	-
신장1리 민속보존회	신장리 좌불상 태평기원제	1,250	1,000	250	1,000	-	-	-
곰실성왕제 보존회	운산면 곰실 성왕제	1,250	1,000	250	1,000	-	-	-
기은1리 마을회	기은1리 금마장승제	1,250	1,000	250	1,000	-	-	-

단체명	사업명	예산액			보조금 집행현황		업무 추진비 집행액	지적 사항
		총사업비	보조금	자부담	집행액	잔액		
석남2통 경로당	전통세시풍습, 민속놀이 보존 및 전승 대회	1,250	1,000	250	1,000	-	-	-
서심서도회	제15회 서심서도회전 작품 전시회	3,200	2,500	700	2,500	-	-	-
장강연서회	제16회 장강묵연전	2,500	2,000	500	2,000	-	-	-
포토클럽 빛사랑	포토클럽빛사랑 제14회 회원전	3,750	3,000	750	3,000	-	-	-
달빛문화 예술동아리	달빛문화예술 동아리 전시 "여미가 들려주는 달빛이야기" 展	2,500	2,000	500	2,000	-	-	-
담지연	담지연전	2,500	2,000	500	2,000	-	-	-
먹빛사랑회	먹빛사랑한글서예전	2,500	2,000	500	2,000	-	-	-
춤사랑 예술단	춤사랑예술단 제10회 정기공연	4,000	3,000	1,000	3,000	-	-	-
(사)서산 전통두레 보존회	제10회 정기발표회	3,750	3,000	750	3,000	-	-	-
충남 내포제시조 보존회	스산의 풍류대장	4,000	3,000	1,000	3,000	-	-	-
(사)경서도 창악회 서산지부	제13회 경서도창악회 서산지부 정기공연 - 2025 소리를 보다 "소리 페스티벌"	3,750	3,000	750	3,000	-	-	-
남순여 춤사랑 무용단	지역민들과 함께하는 제3회 남순여 정기공연 춤&향	4,000	3,000	1,000	3,000	-	-	-

단체명	사업명	예산액			보조금 집행현황		업무 추진비 집행액	지적 사항
		총사업비	보조금	자부담	집행액	잔액		
1945서산 시우회	서산시우회 창단 80주년 기념 우리문화 정기공연 (뿌리깊은향기)	4,000	3,000	1,000	3,000	-	-	-
소월황옥순 시조연구회	소월황옥순시조 연구회 정기발표회	3,750	3,000	750	3,000	-	-	-
풍물사랑 예술단	제12회 풍물사랑 예술단 정기공연	3,750	3,000	750	3,000	-	-	-
(사)선소리 산타령 서산지부	선소리산타령 정기공연	3,850	3,000	850	3,000	-	-	-
한국전통 예악 총연합회 서산지부	한국의 정서 시조와 창 알리기	3,750	3,000	750	3,000	-	-	-
두름배 풍물단	제24회 충청남도 일반 냄녀 농악경연대회	3,750	3,000	750	3,000	-	-	-
로크리안 색소폰 오케스트라	로크리안 색소폰 오케스트라 제5회 정기연주회	3,125	2,500	625	2,500	-	-	-
늘해랑 봉사단	제3회 우리가락 한마당	2,500	2,000	500	사업 포기	사업 포기	-	-
뮤직M 플레이 그라운드	제8회 뮤직M플레이 그라운드 정기음악회	2,500	2,000	500	2,000	-	-	-
레가토 색소폰 앙상블	제15회 레가토색소폰 앙상블 정기연주회	3,800	3,000	800	3,000	-	-	-
충남예술 진흥회	2025 예술콘서트 금상첨화	3,750	3,000	750	3,000	-	-	-
글로벌 문화예술단	쉼이 있는 정원의 거리음악회	3,750	3,000	750	3,000	-	-	-

단체명	사업명	예산액			보조금 집행현황		업무 추진비 집행액	지적 사항
		총사업비	보조금	자부담	집행액	잔액		
도레미 예술단	도레미예술단 정기공연	2,500	2,000	500	1,990	10	-	-
(사)한국 색소폰협회 서산시지부	제13회 (사)한국색소폰 협회 서산시지부 정기연주회	4,000	3,000	1,000	3,000	-	-	-
한국 우쿨렐레 교육협회	호수공원 연꽃축제 콘서트	2,500	2,000	500	2,000	-	-	-
소리 색소폰 앙상블	소리색소폰앙상블 제10회 정기연주회	2,500	2,000	500	2,000	-	-	-
정플룻 앙상블	정플룻앙상블 정기연주회	3,750	3,000	750	3,000	-	-	-
드림예술단	쉼이 있는 정원의 거리음악회	3,750	3,000	750	3,000	-	-	-
서산청소년 오케스트라	2025 감성톡톡 청소년음악회	3,750	3,000	750	3,000	-	-	-
서산시 여성합창단	2025년 서산시여성 합창단 제6회 정기연주회	2,500	2,000	500	2,000	-	-	-
서산시민 오케스트라	제6회 정기연주회 " 오케스트라 속의 오케스트라"	3,750	3,000	750	3,000	-	-	-
서산청춘 합창단	청춘합창단 제6회 정기연주회	2,500	2,000	500	2,000	-	-	-
서산시 기독교 합창단	제8회 서산시기독교 합창단 정기연주회	3,750	3,000	750	3,000	-	-	-
서산여성 문학회	서산여성문학회 23집 동인지 발간	3,750	3,000	750	3,000	-	-	-
지곡문학회	지곡문학 18호 발간	4,000	3,000	1,000	3,000	-	-	-
흙빛문학회	흙빛문학지 제83집 발간	5,000	3,000	2,000	3,000	-	-	-
석남향토 문화연구회	석남향토문화 14호지 발간	2,500	2,000	500	2,000	-	-	-
갯벌문학회	갯벌문학 연간집 발행(제20호)	3,750	3,000	750	3,000	-	-	-

단체명	사업명	예산액			보조금 집행현황		업무 추진비 집행액	지적 사항
		총사업비	보조금	자부담	집행액	잔액		
서산시인 협회	서산시인 아라메시 제10호 발간	3,750	3,000	750	3,000	-	-	-
아라메조형 예술협회	제11회 아라메조형 예술협회 정기전	6,250	5,000	1,250	5,000	-	-	-
서해수묵회	제24회 서해수묵회 회원전	5,000	4,000	1,000	4,000	-	-	-
화촌	화촌 제46회 정기전 시회	5,000	4,000	1,000	4,000	-	-	-
(사)한국 미술협회 서산지부	2025 제45회 서산 미술협회 정기전	8,000	8,000	-	8,000	-	-	-
(사)한국 사진작가협회 서산지부	제32회 서산전국 사진공모전	13,000	8,000	5,000	8,000	-	-	-
서산문인화 협회	서산문인화협회 회원전	5,000	4,000	1,000	4,000	-	-	-
서산수채화 협회	수채화 그리고 마음을 열다 展	3,800	3,000	800	3,000	-	-	-
(사)한국 예총 서산지회	제12회 서산국악제	10,000	10,000	-	10,000	-	-	-
심화영 승무보존회	제26회 심화영의 전통춤	21,250	17,000	4,250	17,000	-	-	-
(사) 중고제 판소리 보존회	제6회 서산 중고제 가무악 축제	26,250	21,000	5,250	21,000	-	-	-
(사)한국 국악협회 서산지부	제20회 서산시 전국민요경창대회	10,000	10,000	-	10,000	-	-	-

단체명	사업명	예산액			보조금 집행현황		업무 추진비 집행액	지적 사항
		총사업비	보조금	자부담	집행액	잔액		
(사)한국 농악보존 협회 서산시지회	제21회 서산시 농악사물경연대회	37,500	30,000	7,500	30,000	-	-	-
뜬쇠예술단	2025 전국농악 경연대회 참가	20,000	16,000	4,000	16,000	-	-	-
(사)한국 연극협회 서산지부	제38회 정기공연	10,000	10,000	-	10,000	-	-	-
(사)한국예총 서산지회	제25회 서산예술제	30,000	30,000	-	30,000	-	-	-
극단둥지 since1991	제36회 극단둥지 정기공연	18,750	15,000	3,750	15,000	-	-	-
(사)한국 음악협회 서산지부	2025 계절별로 함께하는 클래식콘서트 (봄, 여름, 가을, 겨울)	27,000	27,000	-	27,000	-	-	-
더블에스 솔리스트 앙상블	제13회 더블에스 솔리스트 앙상블 정기연주회	10,000	8,000	2,000	8,000	-	-	-
극단서산	극단서산 정기공연	19,000	15,000	4,000	15,000	-	-	-
우리소리 아카데미	우리소리아카데미 정기발표회	7,500	6,000	1,500	6,000	-	-	-
서산쳄버 오케스트라	1차)제13회 정기연주회 2차)어려운 이웃과 함께하는 산타클로스와 스쿠르지의 이야기" 성탄송년음악회"	28,750	23,000	5,750	22,978	22	-	-
충남 오페라단	1차)한국가곡과 함께하는 시, 그림, 노래가 있는 " 서산의 사계" 2차) 충남오페라단과 함께하는 "오페라 페스티벌" 3차)마스카니 오페라 카발레리아" 루스티카나 갈라콘서트"	7,500	6,000	1,500	6,000	-	-	-
서산색소폰	영락원, 다문화가정, 탈북민 등 문화사각지대 위로공연	3,750	3,000	750	3,000	-	-	-

단체명	사업명	예산액			보조금 집행현황		업무 추진비 집행액	지적 사항
		총사업비	보조금	자부담	집행액	잔액		
에우테르페 앙상블	에우테르페 앙상블 정기연주회	3,750	3,000	750	3,000	-	-	-
(사)한국 라인벨리 댄스협회	제3회 (사)한국라인벨리댄스협회 정기 페스티벌	5,000	4,000	1,000	4,000	-	-	-
(사)한국 문인협회 서산지부	서산문학 36호 / 서산문학 37호 / 봄 시화전	13,500	11,000	2,500	11,000	-	-	-
서산시인회	동인지발간	3,750	3,000	750	3,000	-	-	-
(사)한국 예총 서산지회	2025 서산문인한마당	10,000	10,000	-	10,000	-	-	-
서산시 먹거리골 상인회	2025 서산시 먹거리골 문화축제	7,500	6,000	1,500	5,800	200	-	-
대산읍 주민자치회	2025 대산읍민 희망 사랑 크리스마스트리 축제	11,250	9,000	2,250	9,000	-	-	-
이안아파트 (왕정2리) 경로당	제5회 국화전시회와 함께하는 문화축제	2,500	2,000	500	2,000	-	-	-
(사)한국 예총 서산지회	제15회 윤석중 동요제	10,000	10,000	-	10,000	-	-	-
서산문화원	서산사투리경연대회	32,500	30,000	2,500	30,000	-	-	-
서산문화원	지방문화원 활성화 및 향토문화발굴육성	102,700	100,000	2,700	99,660	340	-	-
서산문화원	서산문화원 운영지원 (인건비 5명)	222,000	222,000	-	220,434	1,566	-	-
서산문화원	서산문화원 운영지원 (사무운영비)	52,331	52,331	-	52,331	-	-	-
서산문화원	서산문화원 읍면동 분원 회의 운영비	3,750	3,750	-	3,750	-	-	-
서산문화원	근현대 구술채록사업	18,000	18,000	-	15,034	2,966	-	-
서산문화원	스산의 숨결 발간	35,000	35,000	-	35,000	-	-	-

단체명	사업명	예산액			보조금 집행현황		업무 추진비 집행액	지적 사항
		총사업비	보조금	자부담	집행액	잔액		
서산문화원	지역문화발전연구 학술 발표회 및 학술지	15,000	15,000	-	15,000	-	-	-
서산문화원	서산학 시민강좌	20,000	20,000	-	20,000	-	-	-
서산문화원	서산의 독립운동사 지원사업	45,000	45,000	-	44,500	500	-	-
서산문화원	서산문화원 문화리더 아카데미 워크샵	5,000	5,000	-	5,000	-	-	-
서산문화원	제35회 충남도지사배 민속대제전 참가단 운영	10,000	10,000	-	10,000	-	-	-
(사)한국 농악보존 협회 서산시지회	제27회 전국농악명인 경연대회	37,500	30,000	7,500	30,000	-	-	-
(사)한국 음악협회 서산지부	제17회 서산시 합창제	10,000	10,000	-	10,000	-	-	-
(사)한국 예총 서산지회	서산예총 운영지원 (인건비 1명)	35,712	35,712	-	35,712	-	-	-
(사)한국 예총 서산지회	서산예총 운영지원 (사무운영비)	12,288	12,288	-	12,288	-	-	-
(사)한국 예총 서산지회	서산예총 문화예술 공연행사 준비 및 총괄지원	20,094	20,094	-	18,707	1,387	-	-
(사)한국 예총 서산지회	서산예총 사업활동비 지원	12,000	12,000	-	12,000	-	-	-
(사)한국 예총 서산지회	서산예총산하단체 발표회	35,000	35,000	-	35,000	-	-	-
(사)한국 예총 서산지회	예술서령 책자발간	8,000	8,000	-	8,000	-	-	-
(사)한국 예총 서산지회	문화거리 공연사업	32,000	32,000	-	32,000	-	-	-
(사)한국 예총 서산지회	문화소외지역 찾아가는 음악회	15,000	15,000	-	15,000	-	-	-
서산향교	서산향교 기로연	2,500	2,500	-	2,500	-	-	-

단체명	사업명	예산액			보조금 집행현황		업무 추진비 집행액	지적 사항
		총사업비	보조금	자부담	집행액	잔액		
해미향교	해미향교 기로연	2,500	2,500	-	2,500	-	-	-
더블에스 솔리스트 앙상블	80-90년대 대중가요 실내악 콘서트	4,000	4,000	-	4,000	-	-	-
극단서산	청년유랑단	4,000	4,000	-	4,000	-	-	-
극단 선넘는 배우들	청소년과 함께하는 신나는 연극여행	4,000	4,000	-	4,000	-	-	-
한국 공연예술가 협회 서산지부	enjoy the music	4,000	4,000	-	4,000	-	-	-
에스루체	에스루체와 함께하는 감성톡톡 작은음악회	4,000	4,000	-	4,000	-	-	-
플레르 앙상블	서산 효 콘서트	4,000	4,000	-	4,000	-	-	-
한울소리 풍물단	2025년 읍면동 풍물단 강습비 지원사업	2,560	2,000	560	2,000	-	-	-
고양동 농악대	2025년 읍면동 풍물단 강습비 지원사업	2,500	2,000	500	2,000	-	-	-
담로농악단	2025년 읍면동 풍물단 강습비 지원사업	2,500	2,000	500	2,000	-	-	-
두름배 풍물단	2025년 읍면동 풍물단 강습비 지원사업	2,560	2,000	560	2,000	-	-	-
둥굴레 풍물단	2025년 읍면동 풍물단 강습비 지원사업	2,500	2,000	500	2,000	-	-	-

단체명	사업명	예산액			보조금 집행현황		업무 추진비 집행액	지적 사항
		총사업비	보조금	자부담	집행액	잔액		
고풍풍물단	2025년 읍면동 풍물단 강습비 지원사업	2,560	2,000	560	2,000	-	-	-
해아림 풍물단	2025년 읍면동 풍물단 강습비 지원사업	2,560	2,000	560	2,000	-	-	-
해룡농악단	2025년 읍면동 풍물단 강습비 지원사업	2,500	2,000	500	2,000	-	-	-
해미농악단	2025년 읍면동 풍물단 강습비 지원사업	2,500	2,000	500	2,000	-	-	-
고북연암 농악단	2025년 읍면동 풍물단 강습비 지원사업	2,560	2,000	560	2,000	-	-	-
풍물사랑 예술단	2025년 읍면동 풍물단 강습비 지원사업	3,000	2,000	1,000	2,000	-	-	-
한마음 풍물단	2025년 읍면동 풍물단 강습비 지원사업	2,560	2,000	560	2,000	-	-	-
서광농악단	2025년 읍면동 풍물단 강습비 지원사업	2,560	2,000	560	2,000	-	-	-
소리샘 풍물단	2026년 읍면동 풍물단 강습비 지원사업	2,500	2,000	500	2,000	-	-	-
대한불교 조계종 천장사	재해복구사업	554,403	554,403	-	554,403	-	-	-
대한불교 조계종 천장사	누각 건립사업	400,000	320,000	80,000	320,000	-	-	-
대한불교 조계종 죽사	재해복구사업	260,038	260,038	-	260,038	-	-	-
대한불교 조계종 죽사	주변정비사업	250,000	200,000	50,000	250,000	-	-	-

단체명	사업명	예산액			보조금 집행현황		업무 추진비 집행액	지적 사항
		총사업비	보조금	자부담	집행액	잔액		
충청남도 무형문화재 서산시 연합회	2025년 도무형유산 공개행사 등 지원사업	38,000	38,000	-	38,000	-	-	-
대한불교 조계종 문수사	종무소 개축 설계	100,000	100,000	-	100,000	-	-	-
서산향교	서재 기능개선	3,000	2,700	300	2,700	-	-	-
대한불교 조계종 부석사	심검당 및 무량수각 보수공사	1,400,000	1,400,000	-	1,400,000	-	-	-
대한불교 조계종 일락사	대적광전 지붕 번와보수	150,000	150,000	-	150,000	-	-	-
대한불교 조계종 보원사	장경각 및 관리동 건립공사	1,000,000	1,000,000	-	1,000,000	-	-	-
문화유산 허브 해미읍성	해미읍성 생생국가 유산사업	75,000	75,000	-	66,675	8,325	-	-
협동조합 내포전법	보원사지 생생국가 유산사업	54,750	50,000	4,750	57,596	154	-	-
여민	송곡서원 문화유산 활용사업	143,750	140,000	3,750	137,045	6,705	-	-
㈜말랑말랑한 생각	서산향교 문화유산 활용사업	75,000	75,000	-	57,106	17,894	-	-
(재)대전교구 천주교회 유지재단	해미국제성지 문화예술 학술제	40,000	40,000	-	40,000	-	-	
wake up 국제 청소년 센터	아시아 청년 문화교류 컨퍼런스	20,000	20,000	-	4,312	15,688	-	

단체명	사업명	예산액			보조금 집행현황		업무 추진비 집행액	지적 사항
		총사업비	보조금	자부담	집행액	잔액		
서산향토 문화연구회	서산의 문화 발간사업	12,000	10,000	2,000	12,000			
서산시기독교 장로연합회	8.15. 광복기념 기독교 행사	4,000	3,000	1,000	4,000			
합계		7,568,436	7,250,316	318,120	7,261,578.95	56,786.05		

- 2026년도(232건, 9,390,991천원)

(단위 : 천원)

단체명	사업명	예산액			보조금 집행현황		업무 추진비 집행액	지적 사항
		총사업비	보조금	자부담	집행액	잔액		
심화영 승무보존회	가무악 놀이터	40,000	40,000	-	40,000	-	-	-
대한불교 조계종 개심사	개심사 문화예술제	40,000	40,000	-	40,000	-	-	-
대한불교 조계종 서광사	제17회 서산, 태안 시민과 함께하는 서광사 산사음악회	80,000	80,000	-	80,000	-	-	-
서해미술관	2026 전시공간 활성화	30,000	30,000	-	사업 수행중	-	-	-
서산 시낭송회	달빛 시낭송	40,000	40,000	-	40,000	-	-	-
수석동 별빛봉사단	석림근린공원 별빛음악축제	20,000	20,000	-	사업 수행중	-	-	-
(사)서산 전통두레 보존회	서산전통두레문화 보전 계승을 위한 실연	37,500	30,000	7,500	사업 수행중	-	-	-
(사)한국 음악협회 서산지부	방방곡곡 클래식 서산	50,000	50,000	-	사업 수행중	-	-	-
윤곤강 문학기념 사업회	2026 윤곤강 전국시낭송대회 및 학술세미나	50,000	50,000	-	50,000	-	-	-

단체명	사업명	예산액			보조금 집행현황		업무 추진비 집행액	지적 사항
		총사업비	보조금	자부담	집행액	잔액		
(사)내포 문화 예술협회	문화예술로 꽃피는 서산	40,000	40,000	-	사업 수행중	-	-	-
한뫼 무지개마을 오케스트라	마을에 희망의 문화를 심다	40,000	40,000	-	사업 수행중	-	-	-
(사)중고제 판소리 보존회	제5회 중고제 국악축제	50,000	50,000	-	사업 수행중	-	-	-
CBC 충남방송 예술단	서산 K댄스 페스티벌	100,000	100,000	-	사업 수행중	-	-	-
서산청년회의소	어린이 재난 안전 뮤지컬	40,000	40,000	-	사업 수행중	-	-	-
(사)한국 생활음악협회 서산지부	제19회 서산시민과 함께하는 통기타 추억여행 콘서트	60,000	60,000	-	사업 수행중	-	-	-
대한불교 조계종 부석사	부석사 산사음악회	40,000	40,000	-	사업 수행중	-	-	-
서산시인협회	제5회 서산시 문학축전	30,000	30,000	-	사업 수행중	-	-	-
충남 내포제시조 보존회	제21회 전국서산 시조경창대회	65,000	60,000	5,000	사업 수행중	-	-	-
서산 박첨지놀이 보존회	제10회 서산박첨지 놀이 인형극축제	50,000	50,000	-	사업 수행중	-	-	-
충남문화 예술연구소 서산지부	서산 K-순례길 발간	30,000	30,000	-	사업 수행중	-	-	-
소담문화 예술연구소	흙과 불의 만남, 노천소성	30,000	30,000	-	사업 수행중	-	-	-
우리소리 아카데미	제6회 시니어 노래자랑	50,000	50,000	-	사업 수행중	-	-	-
충남 기독교 총연합회	제3회 행복힐링 콘서트	70,000	70,000	-	사업 수행중	-	-	-
우보민태원기념사업회	우보민태원 청춘 학술지 발간 및 청년문화 포럼	60,000	60,000	-	사업 수행중	-	-	-
(사)한국 연극협회 서산지부	제4회 서산 인물극 페스티벌	80,000	80,000	-	사업 수행중	-	-	-

단체명	사업명	예산액			보조금 집행현황		업무 추진비 집행액	지적 사항
		총사업비	보조금	자부담	집행액	잔액		
서산 YMCA	창작동요제 및 문화제	30,000	30,000	-	사업 수행중	-	-	-
서산 소년소녀 합창단	소년소녀합창단 정기연주회	20,000	20,000	-	사업 수행중	-	-	-
한국전통 문화보존회	서산시민과 함께하는 무형유산 재담소리극 명인, 명창전	30,000	30,000	-	사업 수행중	-	-	-
더블에스 솔리스트 앙상블	기획공연 그림자극 연주회 시리즈	30,000	30,000	-	사업 수행중	-	-	-
(사)한국 복지문화 예술협회	제2회 소리청과 서산시민이 함께하는 2026 가을밤 효 국악콘서트	40,000	40,000	-	사업 수행중	-	-	-
드림 예술단	제2회 대산읍민과 기업이 함께하는 치유음악회	50,000	50,000	-	사업 수행중	-	-	-
(사)내생에 봄날 눈이부시게	2026 홀릭페스티벌	30,000	30,000	-	사업 수행중	-	-	-
(사)한국 예총 서산지회	제13회 서산해미읍성 전국가요제	40,000	40,000	-	사업 수행중	-	-	-
서산문학 예술연구소	시민과 함께하는 서산 북 페스티벌	30,000	30,000	-	사업 수행중	-	-	-
(사)한국 미술협회 서산지부	2026 아름다운 서산 아트페어	30,000	30,000	-	사업 수행중	-	-	-
(사)경서도 창악회 서산지부	2026 제4회 서산시 소리축제	40,000	40,000	-	사업 수행중	-	-	-
문화나눔 서산	장애인과 비장애인이 함께하는 축제	50,000	50,000	-	사업 수행중	-	-	-

단체명	사업명	예산액			보조금 집행현황		업무 추진비 집행액	지적 사항
		총사업비	보조금	자부담	집행액	잔액		
한국예술문화 명인진흥회 충청지회	제7회 충청명인전 및 명인백서 2집	33,000	30,000	3,000	사업 수행중	-	-	-
(사)한국농악 보존협회 서산지회	서산농악 원형발표회	40,000	40,000	-	사업 수행중	-	-	-
(사)한국 연예예술인 총연합회 서산지부	제2회 문화예술 어울림 대축제 '아줌마 대축제'	40,000	40,000	-	사업 수행중	-	-	-
춤사랑 예술단	제5회 명무전	40,000	40,000	-	사업 수행중	-	-	-
고수관, 방만춘 기념사업회	창극 서산의 명창 <고수관과 방만춘>	30,000	30,000	-	사업 수행중	-	-	-
서산시 기독교 연합회	서산시민과 함께하는 송년힐링축제	80,000	80,000	-	사업 수행중	-	-	-
(사)한국 판소리 보존회 서산지부	제3회 고수관, 방만춘 서산전국국악대제전	62,700	50,000	12,700	사업 수행중	-	-	-
웨이크업 센터	아시아 청년 문화교류 세미나	20,000	20,000	-	사업 수행중	-	-	-
(사)경서도 창악회 서산지부	국악으로 만나는 화첩기행	5,000	5,000	-	사업 수행중	-	-	-
(사)한국 음악협회 서산지부	농촌학교 문화격차 해소를 위한 실내악 순회공연	3,500	3,000	500	사업 수행중	-	-	-
서산시 교향악단	서산시교향악단과 함께하는 박첨지의 서산9경 나들이	5,000	5,000	-	사업 수행중	-	-	-
서산시 기독교 역사문화 연구원	이태선 윤춘병 학술세미나	30,000	30,000	-	사업 수행중	-	-	-

단체명	사업명	예산액			보조금 집행현황		업무 추진비 집행액	지적 사항
		총사업비	보조금	자부담	집행액	잔액		
대한불교 조계종 서산연합회	보원사 무차평등 수륙대제	75,000	60,000	15,000	사업 수행중	-	-	-
서해미술관	서산시민을 위한 생활문화 정기공연	10,000	10,000	-	사업 수행중	-	-	-
대한불교 조계종 서산연합회	연등회 행사 지원	50,000	37,500	12,500	37,500	-	-	-
(사)단군 봉안회	어천제 및 개천제 봉행	5,000	4,000	1,000	사업 수행중	-	-	-
(사)부성사	고운 최치원 선생 춘추 제향 사업	5,000	4,000	1,000	사업 수행중	-	-	-
해미향교	해미향교 석전제 (춘, 추계)	8,750	7,000	1,750	사업 수행중	-	-	-
송곡서원	전통제향 및 제례 (춘추 각 1회)	6,250	5,000	1,250	사업 수행중	-	-	-
숭덕사 대종회	숭덕사 제향	3,800	3,000	800	3,000	-	-	-
서산군 양렬공 정인경선생 기념사업회	양렬공 정인경선생 고유제	6,250	5,000	1,250	사업 수행중	-	-	-
서산향교	서산향교 춘추 석전대제 봉행	8,750	7,000	1,750	사업 수행중	-	-	-
와우리단군영정봉안회	와우단군전 제례 (어천제 및 개천제) 봉행	5,000	4,000	1,000	사업 수행중	-	-	-
성암서원	성암서원 춘계/추계 제향	5,000	4,000	1,000	사업 수행중	-	-	-

단체명	사업명	예산액			보조금 집행현황		업무 추진비 집행액	지적 사항
		총사업비	보조금	자부담	집행액	잔액		
(사)충무공 정충신유적 현창사업회	진충사 제향	6,250	5,000	1,250	4,951	49	-	-
당산수 서낭제	율목 당산수 서낭제	3,750	3,000	750	3,750	-	-	-
연화리 미륵제 추진위원회	연화리 미륵제	2,500	2,000	500	2,000	-	-	-
부성산성 보존회	부성산성제	3,125	2,500	625	사업 수행중	-	-	-
꽃송아리 마을	금학3리 서낭제	3,125	2,500	625	사업 수행중	-	-	-
유계2리 경로당	한다리장승제	1,900	1,500	400	1,497	3	-	-
황금산사 보존회	황금산사제향	2,875	2,300	575	2,299.5	0.5	-	-
음암향토 발전추진회	음암면 태평기원제	3,125	2,500	625	사업 수행중	-	-	-
옥녀봉 산신제 보존회	옥녀봉 서산시민 안과태평 산신대제	8,750	7,000	1,750	사업 수행중	-	-	-
팔봉산 봉안위원회	팔봉산 산신제	2,500	2,000	500	1,965	35		-
부석면 검은여 보존위원회	부석면 검은여제례	12,500	10,000	2,500	10,000	-	-	-
용현2리 산신제 보존회	운산면 용현2리 산신제 보존회	1,250	1,000	250	1,000	-	-	-
미륵장승제 추진위원회	여미리 미륵장승제	2,500	2,000	500	2,000	-	-	-
갈산1리 산신제 보존회	운산면 갈산1리 산신제 봉행	1,250	1,000	250	1,000	-	-	-

단체명	사업명	예산액			보조금 집행현황		업무 추진비 집행액	지적 사항
		총사업비	보조금	자부담	집행액	잔액		
운산수당 장승제 보존회	운산수당장승제	2,500	2,000	500	2,000	-	-	-
양유정 수목제회	양유정 수목제	6,250	5,000	1,250	사업 수행중	-	-	-
칠지도 제작야철 기념사업회	칠지도제작 기념문화제	12,500	10,000	2,500	10,000	-	-	-
모경회	부춘산 옥녀제	2,500	2,000	500	2,000	-	-	-
성암리 미륵제	성암리미륵봉영 기원제	2,500	2,000	500	2,000	-	-	-
비녀바위제 추진위원회	신송1리 비녀바위제	3,000	2,000	1,000	1,999	1	-	-
큰말샘제 추진위원회	봉생1리 큰말샘제	3,000	2,000	1,000	2,000	-	-	-
용바위제 추진위원회	용암1리 용바위제	2,500	2,000	500	20500	-	-	-
우무실샘제 추진위원회	남정1리 우무실샘제	2,000	1,500	500	1,499	1	-	-
각시바위제 추진위원회	초록1리 각시바위제	2,500	2,000	500	2,000	-	-	-
전천리 칠섬제 보존회	전천리 칠섬제	1,500	1,200	300	1,173	27	-	-
반양1리 미륵제 보존회	반양1리 미륵제	1,250	1,000	250	1,000	-		-
해미농악단	전통민속 벗가릿대 세우고 내리기	2,500	2,000	500	2,000	-		-
신장1리 민속보존회	신장리 좌불상 태평기원제	1,250	1,000	250	사업 수행중	-	-	-
곰실성왕제 보존회	운산면 곰실 성왕제	1,250	1,000	250	1,000	-		-

단체명	사업명	예산액			보조금 집행현황		업무 추진비 집행액	지적 사항
		총사업비	보조금	자부담	집행액	잔액		
기은1리 마을회	기은1리 금마장승제	1,250	1,000	250	1,000	-		-
해상안전 용왕보존회	해상안전 풍어기원 용왕대제	3,750	3,000	750	3,000	-		-
서심서도회	서심서도회전 작품 전시회	3,125	2,500	625	사업 수행중	-	-	-
장강연서회	장강묵연전	2,500	2,000	500	사업 수행중	-	-	-
포토클럽 빛사랑	포토클럽빛사랑 회원전	3,750	3,000	750	사업 수행중	-	-	-
달빛문화 예술동아리	달빛문화예술 동아리 전시 "여미가 들려주는 달빛이야기" 展	2,500	2,000	500	사업 수행중	-	-	-
먹빛사랑회	먹빛사랑한글서예전	2,500	2,000	500	사업 수행중	-	-	-
춤사랑 예술단	춤사랑예술단 정기공연	3,750	3,000	750	사업 수행중	-	-	-
(사)서산 전통두레 보존회	정기발표회	3,750	3,000	750	사업 수행중	-	-	-
충남내포제 시조보존회	스산의 풍류대장	4,000	3,000	1,000	3,000	-	-	-
남순여 춤사랑 무용단	남순여 정기공연 춤&향	3,750	3,000	750	3,000	-	-	-
1945서산 시우회	정기공연	4,000	3,000	1,000	사업 수행중	-	-	-
소월황옥순 시조연구회	소월황옥순시조연구회 정기발표회	3,750	3,000	750	사업 수행중	-	-	-

단체명	사업명	예산액			보조금 집행현황		업무 추진비 집행액	지적 사항
		총사업비	보조금	자부담	집행액	잔액		
풍물사랑 예술단	풍물사랑예술단 정기공연	3,750	3,000	750	사업 수행중	-	-	-
(사)선소리 산타령 서산지부	선소리산타령 정기공연	3,750	3,000	750	사업 수행중	-	-	-
한국전통 예악 총연합회 서산지부	한국의 정서 시조와 창 알리기	3,750	3,000	750	사업 수행중	-	-	-
고북연암 농악단	충청남도 일반 남녀 농악경연대회	3,750	3,000	750	사업 수행중	-	-	-
소리나라 예술단	우리소리 정기 발표회	2,500	2,000	500	사업 수행중	-	-	-
로크리안 색소폰 오케스트라	로크리안 색소폰 오케스트라 제5회 정기연주회	3,125	2,500	625	2,500	-	-	-
레가토 색소폰 앙상블	레가토색소폰앙상블 정기연주회	3,750	3,000	750	사업 수행중	-	-	-
충남예술 진흥회	예술콘서트 금상첨화	3,750	3,000	750	사업 수행중	-	-	-
글로벌 문화예술단	쉼이 있는 정원의 거리음악회	3,750	3,000	750	사업 수행중	-	-	-
(사)한국 색소폰협회 서산시지부	사)한국색소폰협회 서산시지부 정기연주회	4,000	3,000	1,000	사업 수행중	-	-	-
한국 우쿨렐레 교육협회	호수공원 연꽃축제 콘서트	2,500	2,000	500	사업 수행중	-	-	-
소리색소폰 앙상블	소리색소폰앙상블 정기연주회	2,500	2,000	500	사업 수행중	-	-	-

단체명	사업명	예산액			보조금 집행현황		업무 추진비 집행액	지적 사항
		총사업비	보조금	자부담	집행액	잔액		
정플룻 앙상블	정플룻앙상블 정기연주회	3,750	3,000	750	3,000	-	-	-
드림예술단	연산홍 정원 음악회	3,750	3,000	750	3,000	-	-	-
서산청소년 오케스트라	감성톡톡 청소년음악회	3,750	3,000	750	사업 수행중	-	-	-
서산시 여성합창단	서산시여성합창단 정기연주회	2,500	2,000	500	사업 수행중	-	-	-
서산시민 오케스트라	정기연주회	3,750	3,000	750	사업 수행중	-	-	-
서산청춘 합창단	청춘합창단 정기연주회	2,500	2,000	500	사업 수행중	-	-	-
서산시 기독교 합창단	기독교합창단 정기연주회	3,750	3,000	750	사업 수행중	-	-	-
트롯사랑 예술단	찾아가는 공연	2,500	2,000	500	1,991	9	-	-
엘앤피밴드	봄 축제 그룹사운드 밴드 연합 공연	2,500	2,000	500	2,000	-	-	-
서산 실용음악 예술단	호수공원 실용음악 벚꽃축제	2,500	2,000	500	사업 수행중	-	-	-
코리아가수 협회 서산지부	시민과 함께하는 문화 공연	2,500	2,000	500	2,000	-	-	-
다온예술진흥회	찾아가는 음악회	2,500	2,000	500	사업 수행중	-	-	-
서산여성 문학회	서산여성문학회 동인지 발간	3,750	3,000	750	사업 수행중	-	-	-
석남향토문화 연구회	석남향토문화 발간	2,500	2,000	500	사업 수행중	-	-	-
갯벌문학회	갯벌문학 연간집 발행	3,750	3,000	750	사업 수행중	-	-	-
아라메조형예술협회	아라메조형예술협회 정기전	6,250	5,000	1,250	사업 수행중	-	-	-

단체명	사업명	예산액			보조금 집행현황		업무 추진비 집행액	지적 사항
		총사업비	보조금	자부담	집행액	잔액		
서해수묵회	서해수묵회 회원전	5,000	4,000	1,000	4,000	-	-	-
화촌	화촌 정기전시회	5,000	4,000	1,000	4,000	-	-	-
(사)한국 미술협회 서산지부	서산미술협회 정기전	8,000	8,000	-	8,000	-	-	-
(사)한국 사진작가협회 서산지부	서산전국사진공모전	13,000	9,000	4,000	9,000	-	-	-
서산 문인화협회	서산문인화협회 회원전	5,000	4,000	1,000	사업 수행중	-	-	-
서산 수채화협회	수채화 그리고 마음을 열다 展	3,800	3,000	800	사업 수행중	-	-	-
(사)한국 예총 서산지회	서산국악제	10,000	10,000	-	사업 수행중	-	-	-
심화영 승무보존회	심화영의 전통춤	18,750	15,000	3,750	사업 수행중	-	-	-
(사)중고제 판소리 보존회	서산 중고제 가무악 축제	18,750	15,000	3,750	사업 수행중	-	-	-
(사)경서도 창악회 서산지부	경서도창악회 서산지부 정기공연	3,750	3,000	750	3,000	-	-	-
(사)한국 국악협회 서산지부	서산시 전국민요경창대회	10,000	10,000	-	사업 수행중	-	-	-
(사)한국 농악보존 협회 서산시지회	서산시 농악사물경연대회	35,000	28,000	7,000	사업 수행중	-	-	-

단체명	사업명	예산액			보조금 집행현황		업무 추진비 집행액	지적 사항
		총사업비	보조금	자부담	집행액	잔액		
뜬쇠예술단	전국농악경연대회 참가	20,000	16,000	4,000	사업 수행중	-	-	-
(사)한국 연극협회 서산지부	정기공연	10,000	10,000	-	사업 수행중	-	-	-
(사)한국 예총 서산지회	서산예술제	30,000	30,000	-	사업 수행중	-	-	-
극단둥지 since1991	극단둥지 정기공연	18,750	15,000	3,750	사업 수행중	-	-	-
(사)한국 음악협회 서산지부	계절별로 함께하는 클래식콘서트 (봄, 여름, 가을, 겨울)	25,000	25,000	-	사업 수행중	-	-	-
더블에스 솔리스트 앙상블	더블에스 솔리스트 앙상블 정기연주회	7,500	6,000	1,500	6,000	-	-	-
극단서산	극단서산 정기공연	18,750	15,000	3,750	사업 수행중	-	-	-
우리소리 아카데미	우리소리아카데미 정기발표회	5,000	4,000	1,000	사업 수행중	-	-	-
서산시 교향악단	정기연주회	28,750	23,000	5,750	사업 수행중	-	-	-
충남 오페라단	1차) 레온카발로의 오페라 갈라콘서트 2차) 충남오페라단과 함께하는 가곡의 향연	7,500	6,000	1,500	사업 수행중	-	-	-
서산색소폰	영락원, 다문화 가정 등 문화사각지대 위로공연	3,750	3,000	750	사업 수행중	-	-	-
에우테르페 앙상블	에우테르페 앙상블 정기연주회	8,750	7,000	1,750	사업 수행중	-	-	-

단체명	사업명	예산액			보조금 집행현황		업무 추진비 집행액	지적 사항
		총사업비	보조금	자부담	집행액	잔액		
(사)한국 라인벨리 댄스협회	(사)한국라인벨리댄스협회 정기페스티벌	5,000	4,000	1,000	사업 수행중	-	-	-
(사)한국 문인협회 서산지부	봄 시화전, 서산문학 발간	20,000	20,000	-	사업 수행중	-	-	-
서산시인회	동인지발간	3,750	3,000	750	3,000	-	-	-
(사)한국예총 서산지회	서산문인한마당	10,000	10,000	-	사업 수행중	-	-	-
흙빛문학회	흙빛문학지 발간	3,750	3,000	750	사업 수행중	-	-	-
서산시인 협회	서산시인 아라메시 발간	3,750	3,000	750	사업 수행중	-	-	-
서산시 먹거리골 상인회	서산시 먹거리골 문화축제	7,500	6,000	1,500	사업 수행중	-	-	-
대산읍 주민자치회	대산읍민 희망 사랑 크리스마스트리 축제	11,250	9,000	2,250	사업 수행중	-	-	-
이안아파트 (왕정2리) 경로당	국화전시회와 함께하는 문화축제	2,500	2,000	500	사업 수행중	-	-	-
(사)한국예총 서산지회	제16회 윤석중 동요제	10,000	10,000	-	사업 수행중	-	-	-
서산문화원	부장리 마을지 발간	25,000	25,000	-	사업 수행중	-	-	-
서산문화원	지방문화원 활성화 및 향토문화발굴육성	100,000	100,000	-	사업 수행중	-	-	-
서산문화원	서산문화원 운영지원 (인건비 5명)	236,570	236,570	-	사업 수행중	-	-	-
서산문화원	서산문화원 운영지원 (사무운영비)	53,531	53,531	-	사업 수행중	-	-	-
서산문화원	서산문화원 읍면동 분원 회의 운영비	3,750	3,750	-	사업 수행중	-	-	-

단체명	사업명	예산액			보조금 집행현황		업무 추진비 집행액	지적 사항
		총사업비	보조금	자부담	집행액	잔액		
서산문화원	근현대 구술채록사업	18,000	18,000	-	사업 수행중	-	-	-
서산문화원	스산의 숨결 발간	35,000	35,000	-	사업 수행중	-	-	-
서산문화원	지역문화발전연구 학술발표회 및 학술지	15,000	15,000	-	사업 수행중	-	-	-
서산문화원	서산학 시민강좌	20,000	20,000	-	사업 수행중	-	-	-
서산문화원	주민체감형 생활문화비 지원사업	25,000	25,000	-	사업 수행중	-	-	-
서산문화원	와우단군전 학술세미나	5,000	5,000	-	사업 수행중	-	-	-
서산문화원	제35회 충남도지사배 민속대제전 참가단 운영	10,000	10,000	-	사업 수행중	-	-	-
서산문화원	지역문화사업 운영 (볏가릿대 한마당)	40,000	40,000	-	사업 수행중	-	-	-
(사)한국 농악보존 협회 서산시지회	제28회 전국농악 명인경연대회	30,000	30,000	-	사업 수행중	-	-	-
(사)한국 음악협회 서산지부	제18회 서산시 합창제	10,000	10,000	-	사업 수행중	-	-	-
(사)한국예총 서산지회	서산예총 운영지원 (인건비 1명)	37,655	37,655	-	사업 수행중	-	-	-
(사)한국예총 서산지회	서산예총 운영지원 (사무운영비)	17,485	17,485	-	사업 수행중	-	-	-

단체명	사업명	예산액			보조금 집행현황		업무 추진비 집행액	지적 사항
		총사업비	보조금	자부담	집행액	잔액		
(사)한국예총 서산지회	서산예총 문화예술 공연행사 준비 및 총괄지원	24,000	24,000	-	사업 수행중	-	-	-
(사)한국예총 서산지회	서산예총 사업활동비 지원	12,000	12,000	-	사업 수행중	-	-	-
(사)한국예총 서산지회	서산예총 산하단체 발표회	45,000	45,000	-	사업 수행중	-	-	-
(사)한국예총 서산지회	예술서령 책자발간	8,000	8,000	-	사업 수행중	-	-	-
(사)한국예총 서산지회	문화거리 공연사업	15,000	15,000	-	사업 수행중	-	-	-
(사)한국예총 서산지회	문화소외지역 찾아가는 음악회	20,000	20,000	-	사업 수행중	-	-	-
서산향교	서산향교 기로연	3,125	2,500	625	사업 수행중	-	-	-
해미향교	해미향교 기로연	3,125	2,500	625	사업 수행중	-	-	-
더블에스 솔리스트 앙상블	80-90년대 대중가요 실내악 콘서트	3,500	3,500	-	사업 수행중	-	-	-
극단서산	청년유랑단	3,500	3,500	-	사업 수행중	-	-	-
극단 선넘는 배우들	청소년과 함께하는 신나는 연극여행	3,500	3,500	-	사업 수행중	-	-	-
뮤직M 플레이 그라운드	제9회 뮤직M플레이 그라운드 정기음악회	3,500	3,500	-	사업 수행중	-	-	-
앙상블림	서산이의 등산일기	3,500	3,500	-	사업 수행중	-	-	-
에스루체	에스루체와 함께하는 감성톡톡 작은음악회	3,500	3,500	-	사업 수행중	-	-	-
플레르 앙상블	서산 효 콘서트	3,500	3,500	-	사업 수행중	-	-	-

단체명	사업명	예산액			보조금 집행현황		업무 추진비 집행액	지적 사항
		총사업비	보조금	자부담	집행액	잔액		
한울소리 풍물단	읍면동 풍물단 강습비 지원사업	2,560	2,000	560	사업 수행중	-	-	-
고양동 농악대	읍면동 풍물단 강습비 지원사업	2,500	2,000	500	사업 수행중	-	-	-
둥굴레 풍물단	읍면동 풍물단 강습비 지원사업	2,500	2,000	500	사업 수행중	-	-	-
담로농악단	읍면동 풍물단 강습비 지원사업	2,500	2,000	500	사업 수행중	-	-	-
두름배 풍물단	읍면동 풍물단 강습비 지원사업	2,560	2,000	560	사업 수행중	-	-	-
해룡농악단	읍면동 풍물단 강습비 지원사업	2,500	2,000	500	사업 수행중	-	-	-
해미농악단	읍면동 풍물단 강습비 지원사업	2,500	2,000	500	사업 수행중	-	-	-
해아림 풍물단	읍면동 풍물단 강습비 지원사업	2,560	2,000	560	사업 수행중	-	-	-
여래농악단	읍면동 풍물단 강습비 지원사업	2,500	2,000	500	사업 수행중	-	-	-
고북연암 농악단	읍면동 풍물단 강습비 지원사업	2,500	2,000	500	사업 수행중	-	-	-
서광농악단	읍면동 풍물단 강습비 지원사업	2,560	2,000	560	사업 수행중	-	-	-
풍물사랑 예술단	읍면동 풍물단 강습비 지원사업	3,000	2,000	1,000	사업 수행중	-	-	-
한마음 풍물단	읍면동 풍물단 강습비 지원사업	2,560	2,000	560	사업 수행중	-	-	-
소리샘 풍물단	읍면동 풍물단 강습비 지원사업	2,500	2,000	500	사업 수행중	-	-	-
서산향교	제복지원	20,000	20,000	-	20,000	-	-	-
서산향교	대성전 보수공사	400,000	400,000	-	사업 수행중	400,000	-	-
서산향교	우수관 매설 및 주변정비사업	180,000	180,000	-	사업 수행중	사업 수행중	-	-

단체명	사업명	예산액			보조금 집행현황		업무 추진비 집행액	지적 사항
		총사업비	보조금	자부담	집행액	잔액		
서산 박첨지 놀이보존회	2026년 도무형유산 공개행사 등 지원사업	7,000	7,000	-	사업 수행중	7,000	-	-
서산 박첨지 놀이보존회	박첨지놀이 전수관활성화	30,000	30,000	-	30,000	-	-	-
대한불교 조계종 개심사	대웅전 주변 단청보수 설계	30,000	30,000	-	사업 수행중	30,000	-	-
대한불교 조계종 개심사	대웅전 주변 배수체계 개선사업	170,000	170,000	-	사업 수행중	170,000	-	-
대한불교 조계종 문수사	극락보전 주변 석축보수 설계	70,000	70,000	-	사업 수행중	70,000	-	-
대한불교 조계종 문수사	종무소 개축	1,560,000	1,560,000	-	사업 수행중	1,560,000	-	-
대한불교 조계종 문수사	화장실 신축 설계	30,000	30,000	-	사업 수행중	30,000	-	-
대한불교 조계종 보원사	장경각 및 관리동 건립공사	2,950,000	2,950,000	-	959,520	1,990,480	-	-
(재)호원 문화재단	전통산사(부석사)국 가유산활용사업	27,500	27,500	-	사업 수행중	27,500	-	-
여민	향교서원(송곡서원) 국가유산 활용사업	100,000	100,000	-	사업 수행중	100,000	-	-
충남 내포제 시조 보존회	2026년 도무형유산 공개행사 등 지원사업	3,000	3,000	-	3,000	-	-	-
심화영 승무보존회	2026년 도무형유산 공개행사 등 지원사업	3,000	3,000	-	3,000	-	-	-

단체명	사업명	예산액			보조금 집행현황		업무 추진비 집행액	지적 사항
		총사업비	보조금	자부담	집행액	잔액		
무형문화재 대목장 보존회	2026년 도무형유산 공개행사 등 지원사업	3,000	3,000	-	사업 수행중	3,000	-	-
충청남도 무형유산 내포앉은굿 보존회	2026년 도무형유산 공개행사 등 지원사업	3,000	3,000	-	사업 수행중	3,000	-	-
(재)대전교구 천주교회 유지재단	해미국제성지 문화예술 학술제	40,000	40,000	-	30,450	9,550	-	
wake up 국제 청소년 센터	아시아 청년 문화교류 컨퍼런스	20,000	20,000	-	9,321	10,679	-	
서산향토 문화연구회	서산의 문화 발간사업	12,000	10,000	2,000	사업 수행중			
서산시기독교 장로연합회	8.15. 광복기념 기독교 행사	4,000	3,000	1,000	사업 수행중			
합계		9,390,991	9,208,491	182,500	1,486,915.5	4,411,334.5		

요구 번호	236 (공통)

작성자 : 지방행정 8급 김동욱(☎2224)
작성자 : 지방행정 8급 조영우(☎3374)
작성자 : 지방학예연구사 박영섭(☎2247)
팀 장 : 문화유산팀장 김현주(☎3244)
팀 장 : 문예지원팀장 김양미(☎2754)
팀 장 : 문화정책팀장 한기옥(☎3243)
확인자 : 문화예술과장 김기윤(☎2650)

□ 요구내용

○ 각 부서별 소관 위원회
- 연간 회의 개최 횟수
- 회의 수당 지급 내역

□ 답변내용

○ 2023년

위원회명	회의 개최 일수/횟수	인원(명)	회의 수당 지급 내역 -총액(천원)-	비고
서산시 공공조형물 심의위원회	2 (소집 1, 서면 1)	12	519	
서산시 시립합창단 운영위원회	2 (소집 0, 서면 2)	12	0	

○ 2024년

위원회명	회의 개최 일수/횟수	인원(명)	회의 수당 지급 내역 -총액(천원)-	비고
서산시 공공조형물 심의위원회	2 (소집 0, 서면 2)	12	0	
서산시 시립합창단 운영위원회	4 (소집 1, 서면 3)	12	700	

○ 2025년

위원회명	회의 개최 일수/횟수	인원(명)	회의 수당 지급 내역 -총액(천원)-	비고
서산시 공공조형물 심의위원회	3 (소집 2, 서면 1)	12	857	
서산시 시립합창단 운영위원회	3 (소집 1, 서면 2)	12	500	

○ 2026년

위원회명	회의 개최 일수/횟수	인원(명)	회의 수당 지급 내역 -총액(천원)-	비고
서산시 공공조형물 심의위원회	1 (소집 0, 서면 1)	12	0	
서산시 시립합창단 운영위원회	1 (소집 1, 서면 0)	12	600	

※ 비상설위원회

① 향토유적보호위원회(위원장: 부시장) : 개최 없음

② 서산시 사립박물관 및 사립미술관 진흥위원회(위원장: 부시장) : 개최 없음

평생교육과

행정사무감사 목록

요구번호	요 구 내 용	요구 의원	비 고 (페이지)
62	○ 교육발전특구 사업 - 다함께돌봄 해봄센터 운영 및 이용자 현황 내역 - AI·디지털 교육센터 구축 현황 (센터 조성 관련 예산 명세서 및 정산서)	이경화 의원	1
63	○ 교육발전특구사업의 보조금 집행 관련 (고비용 해외탐방·기재자 중심 집행 논란) - 교육발전특구사업 사업계획서(변동내역포함) - 사업 실적 및 추진계획 - 보조금 정산 등 결과보고서 - 프로그램 중 해외탐방 및 기자재 구입 등 내역 ○ 교육발전특구 사업 협황 및 성과 평가 - 연도별 세부사업 현황 및 과제 - 보조사업 현황 및 관리	김애란 의원 조동식 의원	3
64	○ 주민자치회 운영 현황 - 주민자치회 사업(읍면동별로) - 주만자치센터 운영비 내역(읍면동별로) - 주민자치센터 프로그램 운영 현황 및 참여자의 만족도	조동식 의원 이경화 의원	9
65	○ 각급 학교 교육경쟁력 강화(최근 3년) - 최근 3년간 학교별 교육경비 지원 및 정산현황(교육기관에 대한 보조현황)	이정수 의원 이경화 의원 이 만 의원	31
66	○ 저소득층 자녀교육비 지원사업 현황	이국찬 의원	37
67	○ 성인문해교육 마을학교 운영 현황 및 성과(최근 3년)	조동식 의원 이 만 의원	38
68	○ 평생교육프로그램 운영현황(최근 3년) - 연도별 예산내역 - 세부사업 현황 및 성과(강좌명, 수강인원, 수료율) - 수요조사 및 만족도 조사 실시내역 및 정책반영 내역	조동식 의원 이경화 의원 이 만 의원	44

요구번호	요 구 내 용	요구 의원	비 고 (페이지)
229 (공통)	○ 최근 3년간 부서별 불용액: 1천만원 이상 - 사업명, 예산, 집행, 불용 사유	이 만 의원	62
231 (공통)	○ 총사업비 100억원 이상 투자사업 추진 현황(2024년 ~ 2026. 6.) - 사업별 예산 및 집행 실적	김애란 의원	63
232 (공통)	○ 최근 3년간 국비 또는 도비를 포함한 공모사업 진행상황, 총사업비, 국·도비 비율, 국·도비 반납액 및 반납사유	이 만 의원	67
233 (공통)	○ 국비 사업 신청 및 확보현황 (지방사업이양사업 포함_최근3년) - 부서, 사업명, 사업내역, 집행액, 확보액, 미확보사유 및 대책	이경화 의원	71
235 (공통)	○ 지방보조금 지원관련(2025년 ~ 현재) - 사업명, 지원단체, 사업내용, 보조금 지원현황(교육기관보조금 포함)	이경화 의원	72
236 (공통)	○ 각 부서별 소관 위원회 - 연간 회의 개최일수/ 횟수, 위원회 위원 인원 - 회의 수당 지급 내역(총액)	이국찬 의원	82

요구 번호	62

작성자 : 지방행정 7급 허 준(☎2690)
팀 장 : 교육협력팀장 이경숙(☎3379)
확인자 : 평생교육과장 성기영(☎2360)

□ 요구내용

○ 교육발전특구사업
- 다함께돌봄 해봄센터 운영 및 이용자 현황 내역
- AI·디지털 교육센터 구축 현황(센터 조성 관련 예산 명세서 및 정산서)

□ 답변내용

- 다함께돌봄 해봄센터 운영 및 이용자 현황 내역

· 다함께돌봄 해봄센터 운영 개요

시 설 명	다함께돌봄 해봄센터	**소 재 지**	서산시 율지3로 31
운영주체	서산시복지재단	**개 소 일**	2025. 11. 4.
현원/정원 (아동수)	70 / 80	**운영시간**	학기중 13:00~20:00 방학중 09:00~18:00
종사자 수(직원)	9	**운영예산**	600,000천원(위탁금)

· 다함께돌봄 해봄센터 이용자 현황

(단위: 명)

연 도	정 원	등록인원	일평균 이용자	누적이용자	비고
2025	80	4	2.8	56	
2026*	80	70	39	5,459	

* 2026. 7월 말 기준 / 월평균 780명

- AI·디지털 교육센터 구축 현황
  - 2026. 1.: 사업 입찰공고 및 제안서 평가위원 모집
  - 2026. 2.: 제안서 평가위원회 추진
  - 2026. 2. ~ 3.: 우선협상업체 1~3차 협상 추진
  - 2026. 7.: 협상과정 및 이행계획서 검토 결과 협상결렬 통보
  - 2026. 7.: 우선협상대상자 지위보전 등 가처분 신청

□ AI·디지털센터 조성 관련 예산서 (계속비조서)

계 속 비 이 월 내 역 서

회 계 년 도 : 2025
회 계 구 분 : 일반회계
부 서 : ~

(단위:원)

구분 / 조직	예산과목				연도계속비 예산현황			지출액		잔액	다음연도이월액	다음연도이월액 재원내역			비고
	정책	단위	세부	통계목	예산계상액	전년도이월액	계	집행금액	금후지출소요액			보조금	시도비	기타	
평생교육과	평생학습도시육성	교육경쟁력 향상 및 인재육성	교육발전특구 사업운영	201-01 시무실경비	0	65,248,510	65,248,510	53,136,800	0	12,111,710	12,111,710	0	0	12,111,710	
평생교육과	평생학습도시육성	교육경쟁력 향상 및 인재육성	교육발전특구 사업운영	201-02 공공운영비	0	4,500,000	4,500,000	1,554,000	0	2,946,000	2,946,000	0	0	2,946,000	
				207-01 연구용역비	0	10,000,000	10,000,000	9,500,000	0	500,000	500,000	0	0	500,000	
				401-01 시설비	0	3,119,270,000	3,119,270,000	1,170,984,050	0	1,948,285,950	1,948,285,950	0	0	1,948,285,950	
				401-02 감리비	0	30,000,000	30,000,000	16,471,000	0	13,529,000	13,529,000	0	0	13,529,000	
				405-01 자산및물품취득비	0	400,000,000	400,000,000	143,062,800	1,709,170	256,937,200	258,646,370	0	0	258,646,370	

요구 번호	63

작성자 : 지방행정 7급 허 준(☎2690)
팀 장 : 교육협력팀장 이경숙(☎3379)
확인자 : 평생교육과장 성기영(☎2360)

□ 요구내용

○ 교육발전특구사업의 보조금 집행 관련
(고비용 해외탐방・기자재 중심 집행 논란)
- 교육발전특구사업 사업 계획서(변동내역 포함)
- 사업 실적 및 추진 계획
- 보조금 정산 등 결과보고서
- 프로그램 중 해외탐방 및 기자재 구입 등 내역

○ 교육발전특구 사업 현황 및 성과평가
- 연도별 세부사업 현황 및 과제
- 보조사업 현황 및 관리

□ 답변내용

○ 교육발전특구사업의 보조금 집행 관련(고비용 해외탐방・기자재)

서산교육발전특구 사업 개요

- 사업기간: 2024년 ~ 2026년 / 3년간
- 총사업비: 165억(특교 85억, 시 80억)
  ※ 서산시교육지원청 사업비는 도교육청(교육비특별회계)에서 직접 배정
- 추진주체: 서산시, 교육지원청, 지역대학(한서대)
- 주체별 주요 내용
  ① 서산시: 학교와 지역돌봄을 통합한 거점센터「해봄센터」및「AI 디지털센터」구축
  ② 지원청: 지자체 유-초-중-고 교과서 개발, 공교육 강화
  ③ 한서대: 지역산업 연계 특화교육, 지역 인적자원 개발

- 교육발전특구사업 사업 계획서(변동내역 포함)

· 별도 제출

- 사업 실적 및 추진 계획

· 별도 제출

- 보조금 정산 등 결과보고서

· 별도 제출

- 프로그램 중 해외탐방 및 기자재 구입 등 내역

· 고비용 해외탐방 내역

* 대상: 관내 고교생 / 선정방법: 학교장 추천

(단위: 명, 천원)

연번	연도	사업명	기간	참여인원	사업비	주요내용
1	2024	특화인프라 연계형 국외시찰	25. 1. 13. ~ 1. 26.	21	137,426	미국 아이비리그 등 대학과 산업 현장 실습
2	2025	특화인프라 연계형 국외시찰	26. 1. 20. ~ 1. 24.	79	257,724	싱가포르 난양공대, 현대차 센터 등 대학과 산업 현장 실습
3	2026	글로벌 어학역량 강화 프로그램	26. 7. 19. ~ 8. 1.	49	228,950	필리핀 어학 연수 및 현지 문화 체험

· 고비용 기자재 구입 내역(200만원 이상)

(단위: 천원)

연번	연 도	품 명	수량	단 가	지 원 처
1	2024	빔프로젝터	1	4,840	대산초등학교
2	2024	전자칠판	1	2,950	서동초등학교
3	2024	빔프로젝터	1	9,900	서산초등학교
4	2024	전자칠판(86인치)	1	5,780	명지초등학교
5	2024	소형기기용 충전기	1	2,092	팔봉초등학교
6	2025	전자칠판	2	2,980	다함께 돌봄(석림, 대산)
7	2026	전자칠판	6	2,860	가사초 등 6개교

○ 교육발전특구 사업 현황 및 성과평가

- 연도별 세부사업 현황 및 과제

· 2024년

(단위 : 천원)

세부사업명	예 산 액	집행내역	
		집행액	잔액 (이월액)
계	**6,000,000**	**2,351,209**	**3,648,791**
수요대응형 교과 및 교육과정 개발	60,000	60,000	-
취업 프로그램 운영	39,600	39,555	45
특화인프라 연계 집중교육 프로그램 운영	161,349	161,126	223
지역 기업-교육기관 진로 박람회	80,000	80,000	-
고교·대학·기업 에듀체인 프로그램 운영	12,000	11,990	10
THE SUNRISING 거버넌스 운영	21,000	20,800	200
선도적 공교육 혁신 모델 적용	519,500	447,252	72,248
서산형 공동교육과정 운영	201,000	201,000	-
지역 밀착형 학교 육성	29,500	29,500	-
서산형 늘봄(해봄) 기반 조성(내손에 해봄 App 개발 등)	334,280	334,280	-
지역 인프라 연계형 체험 교육 지원	256,000	254,418	1,582
특화형 늘봄 기능 강화 사업	250,000	250,000	-
THE 이음 체계 구축	315,720	315,720	-
특화 교육성과 공유 주간 운영	50,000	50,000	-
서산형 늘봄 서비스 공간 구축(공간 리모델링)	1,916,500	13,230	1,903,270
기타 경비(매뉴얼제작, 인건비 등)	83,051	82,338	713
시설, 도서, 집기 등 구비	400,000	-	400,000
생성형 AI실, 자율주행실, UAM실운영(디지털센터 공간구성)	1,270,500	-	1,270,500

※ 특구 사업 중 서산교육지원청 1,730,000천원(도교육청 → 서산교육지원청) 직접 교부

· 2025년

(단위 : 천원)

세부사업명	예 산 액	집행내역	
		집행액	잔액 (이월액)
계	**6,000,000**	**6,000,000**	**0**
선도적 공교육 혁신 모델 적용 지원	983,300	983,300	-
서산형 공동교육과정 운영	207,200	207,200	-
지역 밀착형 학교 육성	62,700	62,700	-
서산형 늘봄(해봄) 기반 조성 및 기능 강화	582,600	582,600	-
THE 이음 체계 구축(방과후 돌봄, VR 프로그램 개발 등)	663,776	663,776	-
특화 교육성과 공유(진로체험박람회 부스, 우수사례 공유)	32,700	32,700	-
특화 인프라 연계형 국외시찰	257,724	257,724	-
주력·차세대 산업 연계형 교육체계 강화	295,000	295,000	-
지역인프라 연계형 체험 교육 지원	161,000	161,000	-
THE SUN 희망키움사업(진로박람회, 특화인프라 연계형 캠프)	135,000	135,000	-
선도적 공교육 혁신 모델(중국인 원어민 교사)	450,000	450,000	-
서산형 특화 교육과정 개발	233,000	233,000	-
지역밀착형 학교 육성	880,000	880,000	-
처음교육 및 유니온 교육지원	50,000	50,000	-
특화 교육성과 공유(교육발전특구 페스티벌)	56,000	56,000	-
늘봄서비스 공간운영 및 청소년 미래역량 프로그램 운영	86,000	86,000	-
큰 미래 교육기반 구축 사업(에듀체인 프로그램 운영 등)	53,000	53,000	-
서산 주력·차세대 산업 연계형 교육체계강화	348,000	348,000	-
교육발전특구 센터 운영(인건비, 연구용역 등)	335,000	335,000	-
특화영 늘봄 기능강화 사업(로봇·코딩 융합 체험형 교육)	128,000	128,000	-

※ 특구 사업 중 서산교육지원청 1,974,500천원(도교육청 → 서산교육지원청) 직접 교부

· 2026년

(단위 : 천원)

세부사업명	예 산 액	집행내역	
		집행액	잔액 (이월액)
계	**4,500,000**	**0**	**0**
수요대응형 교과 및 교육과정 개발	100,000		-
취업프로그램 운영	130,000		-
지역 기업·교육기관 진로박람회	50,000		-
특화인프라 연계 집중 교육 프로그램 운영	260,000		-
THE SUNRISING 거버넌스 운영	40,000		-
고교·대학·기업 에듀체인 프로그램 운영	50,000		-
학교별 특화 교육과정 개발 운영 지원	861,960		-
지역 초·중·고 IB 프레임워크 도입 추진	5,000		-
AI 교육전문가, CDA 등 양성	4,400		-
서산 특화 교육과정 개발 및 운영	140,800		-
학생탐구진로융합R&E 공동교육과정 운영	9,100		-
지역 중·고교 수요자 중심 공동교육과정 운영	10,000		-
지역 산업 진로 직업 체험 교육 강화	4,000		-
지구별 초·중 연계 특화 공동교육과정	1,000		-
필수학력 증진 및 학습기회 제공	25,000		-
내 손안에 늘봄 정보 시스템 구축 및 운영	197,000		-
서산형 늘봄(해봄) 특화 프로그램 운영	1,075,000		-
수요 적응형 늘봄기능 강화 프로그램	593,300		-
지역인프라 연계형 체험교육 지원	230,000		-
처음교육 및 초·중·고 유니온 교육지원	298,440		-
교육발전특구 페스티벌	50,000		
교육발전특구센터 관리 운영	365,000		

※ 특구 사업 중 서산교육지원청 1,200,000천원(도교육청 → 서산교육지원청) 직접 교부

※ 2026년 사업 현재 진행 중으로 미정산

- 보조(위탁)사업 현황 및 관리

(단위: 천원)

사업연도	수행기관	사업명	사업비	집행잔액
2024	한서대	지역대학 경상보조(5개 사업)	555,000	2,722
2025	서산시(복지재단)	해봄센터 위탁운영	270,000	-
	한서대	교육특구센터 위탁운영	1,010,000	-
	교육지원청 및 각급학교	교육경비(13개 사업)	1,825,500	10,180
2026	서산시(복지재단)	해봄센터 위탁운영	600,000	-
	한서대	교육특구센터 위탁운영	1,250,000	-
	교육지원청 및 각급학교	교육경비(9개 사업)	1,729,500	1,400

교육발전특구 주요 성과

- 2024년 **행정안전부 장관상 수상** → 국비 1억 추가 확보
- 2025년 10월 **선도지역 승격** → 교부금 5억 추가 확보
- 교육부 늘봄·방과후 학교 우수사례 기관 **전국 대상**
- 행안부 교육분야 정부혁신 우수사례 **시도교육청 부문 대상**
- 2025년 「내 손에 해봄 App」 구축으로 **교육부장관상(전국 1위) 수상**
- 늘봄·돌봄 기능 강화로 수혜 학생 수 전년 대비 **337.4% 달성**
- 지역 특화 교과목 및 캠프 운영으로 참여 학생 수 전년 대비 **228.2% 달성**, 학생들의 진로 탐색 기회 확충
- 특색 교육과정 지원 및 지자체 연계 체험 인프라 확대로 공교육 만족도 목표 대비 **116.1% 달성**
- 지역 사회 자원과 연계한 해봄 특화 프로그램 확대 운영으로 프로그램 만족도 목표 대비 **109.1% 달성**

요구 번호	64

작성자 : 지방행정 7급 복하은(☎2173)
지방행정 9급 박지선(☎2179)
팀 장 : 주민역량팀장 김미숙(☎2171
확인자 : 평생교육과장 성기영(☎2360)

□ 요구내용

○ 주민자치회 운영 현황
- 주민자치회 사업(읍면동별로)
- 주민자치센터 운영비 내역(읍면동별로)
- 주민자치센터 프로그램 운영 현황 및 참여자의 만족도

□ 답변내용

○ 주민자치회 구성 현황

(기준 2026. 8. 10.)

읍·면·동	회 장	위원 수 (현원/정원)	위촉기간	읍·면·동	회 장	위원 수 (현원/정원)	위촉기간
계	363/435명(현원/정원)			운산면 제3기	정기준	26/33명	2025. 1. 1. ~ 2026. 12. 31.
대산읍 제4기	송기만	21/25명	2025. 1. 1. ~ 2026. 12. 31.	해미면 제4기	선종숙	21/22명	2026. 1. 1. ~ 2027. 12. 31.
인지면 제3기	조성호	23/26명	2025. 1. 1. ~ 2026. 12. 31.	고북면 제3기	김교현	23/30명	2025. 1. 1. ~ 2026. 12. 31.
부석면 제4기	김한종	24/26명	2026. 1. 1. ~ 2027. 12. 31.	부춘동 제3기	김인태	21/30명	2025. 1. 1. ~ 2026. 12. 31.
팔봉면 제3기	이회용	25/26명	2025. 1. 1. ~ 2026. 12. 31.	동문1동 제3기	이정규	24/26명	2025. 1. 1. ~ 2026. 12. 31.
지곡면 제3기	정진영	20/26명	2025. 1. 1. ~ 2026. 12. 31.	동문2동 제3기	최관호	25/26명	2025. 1. 1. ~ 2026. 12. 31.
성연면 제4기	김선호	26/29명	2026. 1. 1. ~ 2027. 12. 31.	수석동 제3기	김형돈	22/32명	2025. 1. 1. ~ 2026. 12. 31.
음암면 제3기	김기표	35/49명	2025. 1. 1. ~ 2026. 12. 31.	석남동 제3기	이주완	27/29명	2025. 1. 1. ~ 2026. 12. 31.

○ 주민자치회 사업(읍면동별로)

- 2023년 주민자치회 추진사업

(단위: 천원)

읍·면·동	사업명	사업 내용	사업비	비 고 (보조/자체)
합 계			**313,521**	
대산읍	소 계		26,000	
	주민자치회 활성화 지원사업	대산읍 소식지 발행, 걷고 싶은 구진천 길 조성, 별빛 속 플리마켓	11,000	보조
	행복마을학교 지원사업	English activity, 한뫼어울림밴드, 방송댄스, 어울림 전래놀이, 마을축제	15,000	
인지면	소 계		42,290	
	주민자치회 활성화 지원사업	도비산 책자발간, 찾아가는 문화 교실, 마을 환경 교육, 요리go, 조리go, 나누go	11,000	보조
	행복마을학교 지원사업	별별마을(천문역사), 초록별마을(생태문화), 예술교육, 요리교실, 마을축제	15,790	
	마을주변 꽃묘 식재	마을 꽃묘 식재 및 화단조성	10,000	자체
	뽀송뽀송빨래방	취약계층 대상 빨래 서비스	400	
	나눔냉장고물품기부	분기별, 나눔 냉장고 물품 기부	4,000	
	화목보일러용 스프링클러 동파 방지 사업	화목보일러 설치 가구 35세대에 스프링클러 동파방지 열선 설치	1,100	
부석면	소 계		27,650	
	주민자치회 활성화 지원사업	마을 탐방 플러깅, 다문화 나눔장터, 어르신 이불 빨래, 사춘기와 오춘기 만남, 정원교육, 마을 가꾸기, 꽃 가꾸기	11,000	보조
	행복마을학교 지원사업	농촌체험, 직업체험, 명소체험, 미술여행, 중국어, 오감요리 체험	16,650	
팔봉면	주민자치회 활성화 지원사업	사랑의 봉다리 배달, 친환경 꽃동산 조성, 팔봉산 임도 가꾸기	11,000	보조
지곡면	주민자치회 활성화 지원사업	홀로 사는 어르신 돌보기, 중왕리 수로 산책길 조성, 어르신 인생사진관, 우리 동네 소식지 발간	11,000	보조
성연면	소 계		21,500	
	주민자치회 활성화 지원사업	사랑의 반찬 배달, 어린이 농촌 체험학습, 농특산물 직거래장터, 행복나눔 가족사진 촬영	11,000	보조
	충남형 주민자치 혁신모델 제안사업	도담도담 성연(주민과 함께 만드는 출산 축하 꾸러미)	9,000	
	성왕산 표지석 교체	면 내 성왕산 정상 표지석 교체	1,500	자체
음암면	주민자치회 활성화 지원사업	주민과 함께 마을 가꾸기, 내 고장 역사 속으로 풍덩, 간대산 힐링로드 걷기, 어서 오세요, 음암면은 처음이죠?	14,000	보조

읍·면·동	사업명	사업 내용	사업비	비 고 (보조/자체)
운산면	주민자치회 활성화 지원사업	용장천 꽃길 조성, 해바라기 군락지 조성, 도전 할미, 할비 바리스타, 지역홍보 콘텐츠 제작	15,000	보조
해미면	주민자치회 활성화 지원사업	우리 동네 미술관, 해미 관광지 개선 사업	13,000	보조
고북면	주민자치회 활성화 지원사업	소외된 이웃 지원, 동네 영화관, 면민 화합 작은 음악회, 벼룩시장, 꾸러미 지원사업	11,000	보조
부춘동	소 계		27,500	
	주민자치회 활성화 지원사업	꽃향기 가득 갈지천 조성, 부춘산 야생화 보식, 신재생 에너지 현장 견학, 기후변화 환경 교육, 우리 동네 플리마켓, 저소득층 소독 방역	11,000	보조
	행복마을학교 지원사업	푸드아트, 드론축구교실, 칼림바, 아트 공예, 전래놀이	16,500	
동문1동	주민자치회 활성화 지원사업	상사화 단지 조성, 소식지 발행, 안전 골목길 조성, 사랑의 카네이션, 어르신 의약품 전달, 마실길 걷기	11,000	보조
동문2동	소 계		31,604	
	주민자치회 활성화 지원사업	수국꽃밭 조성, 전래놀이 한마당, 주민 참여 한마당	11,000	보조
	행복마을학교 지원사업	독서교실, 예절교실, 줄넘기교실, 바리스타 교실, 마을축제	13,100	
	이웃 간 먼저 인사 나누기	23. 4. ~ 6. 관내 초등학교와 협약하여 캠페인 활동	4,000	자체
	우리 아이 경계 교육	23. 5. 학교 밖 돌봄 강화를 위한 지역 네트워크 조직하여 서산초, 서동초 전교생 대상 성교육 실시	2,100	
	효 꾸러미 전달	23. 5. 3. 경로 행사에서 마을별 효행자를 추천받아 꾸러미 전달	1,300	
	심폐소생술 교육	23. 5. 25. 서산의료원 캠페인으로 심폐 소생술 교육과 실습	104	
수석동	주민자치회 활성화 지원사업	석림지하도 벽화 그리기, 청지천변 꽃길 조성, 사랑의 고구마 심기, 우리 동네 앨범 만들기	11,000	보조
석남동	소 계		39,977	
	주민자치회 활성화 지원사업	도자기 체험, 찾아가는 스마트폰 교육, 벼룩시장, 우리 동네 꽃동네	13,000	보조
	행복마을학교 지원사업	전래놀이, 독서교실, 공예교실, 악기 교실, 도예교실, 마을축제	20,000	
	사랑의 반찬 봉사	취약계층 반찬 배달 및 말벗 제공	6,260	자체
	막걸리 만들기 교실	막걸리 만들기 교실 4회 운영	717	

- 2024년 주민자치회 추진사업

(단위: 천원)

읍·면·동	사업명	사업 내용	사업비	비 고 (보조/자체)
합 계			349,178	
대산읍	소 계		30,000	
	주민자치회 자치활성화 지원사업	주민자치 소식지 발행, 찾아가는 문화사랑방, 별빛 속 플리마켓, 혹서기 싱싱 냉장고 영화관	12,000	보조
	행복마을학교 지원사업	드론축구, 키즈 K-POP, 샌드아트, 음악줄넘기, 전래놀이, 배드민턴, 현장체험, 어울림축제	18,000	
인지면	소 계		29,990	
	주민자치회 자치활성화 지원사업	경로당 활력 공작소, 마을 안전 지도 만들기, 행복 나눔장터	12,000	보조
	행복마을학교 지원사업	놀이교실, 창작교실, 요리사 교실, 스포츠 교실, 어울림축제	15,790	
	뽀송뽀송 빨래방	취약계층 세탁 서비스	200	자체
	나눔 냉장고 물품 지원	분기별, 나눔 냉장고 물품 기부	2,000	
부석면	소 계		28,650	
	주민자치회 자치활성화 지원사업	행복 벽화 만들기, 우리 마을 꽃길 가꾸기, 아름다운 정원 가꾸기 교육	12,000	보조
	행복마을학교 지원사업	직업체험, 농촌체험, 역사체험, 스포츠 스태킹, 바이올린, 미술여행, 독서여행, 마을축제	16,650	
팔봉면	주민자치회 자치활성화 지원사업	사랑의 봉다리 사업, 꽃동산 조성, 팔봉산 등산로 가꾸기, 작은 음악회	12,000	보조
지곡면	주민자치회 자치활성화 지원사업	지곡마을마켓, 칠지도와 함께하는 도자기 체험, 홀로 사는 어르신 돌보기	14,000	보조
성연면	소 계		18,000	
	주민자치회 자치활성화 지원사업	사랑의 반찬 배달, 농특산물 직거래 장터, 행복 나눔 가족사진 촬영	12,000	보조
	주민세 활용 활성화 지원사업	청소년 문화예술체험, 어린이 전통 부스체험	6,000	

읍·면·동	사업명	사업 내용	사업비	비 고 (보조/자체)
음암면	주민자치회 자치활성화 지원사업	꽃피는 오청취당 시비길 걷기, 주민과 함께하는 마을 가꾸기, 내고장 역사 속으로 풍덩, 안녕 나는 음암면이야, 청춘은 지금부터! 실버 노래자랑	12,000	보조
운산면	소 계		25,113	
	주민자치회 자치활성화 지원사업	어르신 안심 등 달아드리기, 해바라기 군락지 조성, 반려식물 만들기 교육, 우리 마을 문패 달기	12,000	보조
	주민세 활용 활성화 지원사업	옹기종기 영화관, 두드림 직업체험, 요리교실	3,000	
	심쿵샘쿵 꽃마실축제	축제 발표회 지원 및 필요물품 구입	10,113	자체
해미면	소 계		27,900	
	주민자치회 자치활성화 지원사업	해미 시네마, 아나바다/플리마켓, 스마트한 세상 함께하기, 해미 여행 그림그리기 대회	12,000	보조
	행복마을학교 지원사업	축제기획단, 마을 홍보영상 제작, 창작뮤지컬, 전래놀이	15,900	
고북면	소 계		13,339	
	주민자치회 자치활성화 지원사업	주민화합 세대공감 걷기 대회, 우리 마을 장터, 고북면민 노래자랑, 이웃사랑 지원사업	12,000	보조
	작은 학습관	하모니카, 캘리그라피 수업 진행	1,339	자체
부춘동	소 계		30,500	
	주민자치회 자치활성화 지원사업	반딧불이 생태환경 체험학습, 함께해요. 펫티켓, 부춘산 야생화단지 정비사업, 세대공감 어우렁 더우렁, 까르르 자연 놀이 힐링 프로그램, 청소년 역사 문화 탐방, 기후변화에 대체하는 환경 교육	14,000	보조
	행복마을학교 지원사업	드론축구, 드론코딩, 미니어처 및 보드게임, 마을축제	16,500	
동문1동	주민자치회 자치활성화 지원사업	동네 소식지 발간, 쓰레기 정류장 조성, 어버이날 사랑의 카네이션, 5색 벽화 그리기, 온석 저수지 쉼터 조성, 독거 어르신 의약품 꾸러미, 음악회와 함께하는 캘리전시회	12,000	보조

읍·면·동	사업명	사업 내용	사업비	비 고 (보조/자체)
동문2동	소 계		34,987	
	주민자치회 자치활성화 지원사업	어르신 장수 사진 촬영, 온가족 민속놀이 체험, 주민제안 한마당	12,000	보조
	행복마을학교 지원사업	음악줄넘기, 키즈점핑, 기초미술, 목공예, 꿈찾기활동, 책놀이, 마을축제	16,100	
	우리아이 경계교육	초등학교 아이들 미디어성폭력 교육	2,266	자체
	지역예술인 버스킹 공연	먹거리골 지역예술인 버스킹	1,470	
	우리마을 가꾸기	담벼락 도색 및 조형물 교체	3,151	
수석동	주민자치회 자치활성화 지원사업	청지천변 꽃길 조성, 가로 화분 조성, 아름다운 기다림 공모전	12,000	보조
석남동	소 계		48,699	
	주민자치회 자치활성화 지원사업	연꽃 나라 기행, 생활환경 캠페인 스티커 배부, 무궁화 꽃이 피었습니다, 그 시절 골목 놀이, 굴다리 벽화 그리기	14,000	보조
	행복마을학교 지원사업	그림책 교실, 생태교실, 공예교실, 악기교실, 도예교실, 숲체험 교실, 전래놀이, 마을축제	24,390	
	사랑의 반찬 봉사	취약계층을 위한 반찬 봉사 및 말벗 서비스 제공	7,700	자체
	막걸리 만들기 교실	막걸리 빚기 교실 4회 운영	2,609	

- 2025년 주민자치회 추진사업

(단위: 천원)

읍·면·동	사업명	사업 내용	사업비	비 고 (보조/자체)
합 계			371,047	
대산읍	소 계		30,000	
	주민자치회 자치활성화 지원사업	찾아가는 문화사랑방, 우리동네 벼룩시장 당근Day!, 혼자서도 잘해요, 포토존에 꽃이 피었습니다, 구진천로 꽃잔디심기	12,000	보조
	행복마을학교 지원사업	드론축구, KIDS K-POP, 공예수업, 배드민턴, 보드게임, 마을축제 등	18,000	
인지면	소 계		40,190	
	주민자치회 자치활성화 지원사업	인지 시네마 천국, 찾아가는 스마트폰 교육, 동절기 대비 우리마을 안전 순찰대, 인지면 소외계층 둘러보기	12,000	보조
	행복마을학교 지원사업	오감놀이교실, 창작교실, 전통문화 교실, 스포츠교실, 마을축제	15,790	
	주민자치회 제안사업	풍전리 굴다리 벽화그리기	8,000	
	뽀송뽀송 빨래방	취약계층 세탁 서비스	400	자체
	나눔 냉장고 물품 지원	분기별, 나눔 냉장고 물품 기부	4,000	
부석면	소 계		28,650	
	주민자치회 자치활성화 지원사업	아름다운 마을 정원 만들기, 빛은 사랑(골목 안전보안등)	12,000	보조
	행복마을학교 지원사업	직업체험, 농촌체험, 마을탐방, 별스타5분요리,우쿠렐레, 마을축제	16,650	
팔봉면	소 계		29,830	
	주민자치회 자치활성화 지원사업	팔봉면 열린 음악회, 인생사진 촬영, 크리스마스트리 설치	14,000	보조
	행복마을학교 지원사업	직업탐방, 지역&역사탐방, 스포츠(승마), 소방안전체험, 마을축제 등	15,830	
지곡면	소 계		28,650	
	주민자치회 자치활성화 지원사업	손글씨 버스정류장 조성, 중왕리수로 산책길 조성, 어르신 스마트정보화 교육, 리마인드 웨딩사진 촬영	12,000	보조
	행복마을학교 지원사업	역사문화탐방, 농어촌체험, 전통공예, 전래놀이, 도예체험, 마을축제 등	16,650	

읍·면·동	사업명	사업 내용	사업비	비 고 (보조/자체)
성연면	소 계		22,000	보조
	주민자치회 자치활성화 지원사업	사랑의 반찬배달, 어린이 농촌체험 학습 운영, 농특산물 직거래장터, 「나의 가장 젊은 오늘」 사진촬영	14,000	
	주민자치회 제안사업	어린이·청소년 문화예술 전통부스	8,000	
음암면	주민자치회 자치활성화 지원사업	주민과 함께하는 마을가꾸기, 내고장 역사속으로 풍덩, 꽃피는 오청취당 시비길 걷기대회	12,000	보조
운산면	주민자치회 자치활성화 지원사업	용장천 꽃길 조성 사업	14,000	보조
해미면	주민자치회 자치활성화 지원사업	탄소중립 실천 친환경제품 만들기, 우리동네 영화관 운영, 아나바다 &플리마켓 운영, 청소년과 함께 하는 역사문화 교육탐방	12,000	보조
고북면	소 계		20,000	
	주민자치회 자치활성화 지원사업	우리마을 장터, 이웃사랑 지원사업, 세대공감 자연사랑 플로깅, 꿈꾸는 주민들의 행복한 고북	12,000	보조
	주민자치회 제안사업	세대공감 생활체육 지원사업	8,000	
부춘동	소 계		15,267	
	주민자치회 자치활성화 지원사업	천연세제 만들기, 주민을 위한 요리 수업, 대림동신 아파트 담장 꾸미기, 안전한 보행길 환경개선	12,000	보조
	여름방학 드론 축구교실	여름방학 방과후 드론축구교실 운영	3,267	자체
동문1동	주민자치회 자치활성화 지원사업	온석동 회전교차로 가꾸기, 6.25 참전용사 감사의 화분 및 부채드리기, 온석 저수지 쉼터 조성, 마을안길 5색 벽화 그리기, 어르신 스마트 정보화 교육, 독거어르신 사랑의 의약품, 쓰레기 정류장 보수	12,000	보조

읍·면·동	사업명	사업 내용	사업비	비 고 (보조/자체)
동문2동	소 계		59,520	
	주민자치회 자치활성화 지원사업	내집 앞 스스로 가꾸기 사업, 어르신 장수사진 촬영 지원사업, 시원한 물김치로 더위사냥 사업, 양심거울 포토존 사업, 온가족 한마당 놀이터	12,000	보조
	행복마을학교 지원사업	드론체험, 요리교실, 캘리그라피, 목공예, 책놀이, 마을축제 등	17,000	
	감사꾸러미 전달 사업	취약계층 장수어르신 감사꾸러미 전달	15,000	자체
	쌈지공원 보수 사업	쌈지공원 벤치 및 정자 보수 작업	6,940	
	동문근린공원 그늘막 벤치 설치 사업	동문근린공원 그늘막 벤치 설치	8,580	
수석동	주민자치회 자치활성화 지원사업	여름방학 특별 프로그램 운영, 외국인 노동자 한글 지원사업	12,000	보조
석남동	소 계		34,940	
	주민자치회 자치활성화 지원사업	스트레스해소 도자기 체험, 펫문화 캠페인, 저소득층 반찬나눔 봉사, 도전! 우리마을 골든벨	12,000	보조
	행복마을학교 지원사업	악기교실, 책글말 교실, 미술교실, 놀이체육교실, 마을축제 등	22,940	

- 2026년 주민자치회 추진사업

(단위: 천원)

읍·면·동	사업명	사업 내용	사업비	비 고 (보조/자체)
합 계			340,652	
대산읍	소 계		34,613	
	주민자치회 자치활성화 지원사업	찾아가는 문화사랑방, 우리동네 벼룩시장 당근Day!, 혼자서도 잘해요, 수구물 해안 둘레길 조명등 환경 관리사업, 가로수 칡넝쿨 제거, 포토존에 꽃이 피었습니다	14,000	보조
	행복마을학교 지원사업	보드게임, 그림책 체험놀이, 창의융합 미술, 배드민턴 등	18,000	
	수구물 해안 둘레길 조명등환경 관리사업	파손 조명 교체	1,167	자체
	가로수 칡넝쿨 제거	가로수 칡넝쿨 제거를 통한 환경개선 사업	1,446	
인지면	소 계		29,790	
	주민자치회 자치활성화 지원사업	지역농산물 먹거리 체험, 어르신 발마사지, 분리수거함 설치장소 확충, 뽀송뽀송 빨래방, 야당리 정자환경 개선사업	14,000	보조
	행복마을학교 지원사업	창작교실(미술, 원예), 전통놀이, 요리교실, 스포츠 교실 등	15,790	
부석면	소 계		16,500	
	주민자치회 자치활성화 지원사업	노르딕 워킹, 우리마을 인형극, 면민 걷기 대회	12,000	보조
	주민자치회 제안사업	농어촌 청소년 웹툰 창작 역량 강화	4,500	
팔봉면	소 계		27,840	
	주민자치회 자치활성화 지원사업	팔봉면 열린음악회, “반갑다 친구야!” 어르신 동창생 추억사진 촬영	12,000	보조
	행복마을학교 지원사업	여름방학 캠프, 마을오케스트라, 요리교실, 음악교실 등	15,840	

읍·면·동	사업명	사업 내용	사업비	비 고 (보조/자체)
지곡면	소 계		38,650	
	주민자치회 자치활성화 지원사업	찾아가는 스마트 정보화 교육, 청소년과 함께하는 역사·문화·진로체험, 물들임·맛들임 체험교실 운영(황토염색&전통음식), 오래전 그날을 기억하며 · 리마인드 행복사진 촬영, 우리동네 키즈스테이션 꾸미기	12,000	보조
	행복마을학교 지원사업	전래놀이, 업사이클링 체험교실, 농어촌체험, 도예문화체험 등	16,650	
	주민자치회 제안사업	중왕리수로 코스모스길 추억 공간 프로젝트	10,000	
성연면	소 계		21,065	
	주민자치회 자치활성화 지원사업	사랑의 반찬배달, 「나의 가장 젊은 오늘」 사진 촬영, 농특산물 직거래 장터	12,000	보조
	주민자치회 제안사업	왕정리 생태통로 안전 · 환경 개선 벽화 조성	9,000	
	어린이 농촌체험학습	관내 유치원과 연계하여 감자캐기 체험 학습 진행	65	자체
음암면	주민자치회 자치활성화 지원사업	봄에는 노랑 · 가을에는 빨강 · 음암 꽃길, 내 고장 역사 속으로 풍덩, 호수에 시를 입히다	12,000	보조
운산면	주민자치회 자치활성화 지원사업	용장천 가꾸기 주민참여 캠페인	12,000	보조
해미면	주민자치회 자치활성화 지원사업	해미의 기억보관소 ‘옛모습 사진전’, ‘우리동네 수리반장‘ 주민주도형 소규모 수리, 해미 배움모음 ‘주민과 함께하는 하루 클래스’, 깨끗한 오늘의 해미 ‘Before&After 프로젝트’	12,000	보조
고북면	소 계		20,000	
	주민자치회 자치활성화 지원사업	심야영화 상영, 이웃사랑 지원사업, 우리동네 음악회, 어르신 사진촬영	12,000	보조
	주민자치회 제안사업	함께 그리는 아름다운 고북면	8,000	

읍·면·동	사업명	사업 내용	사업비	비 고 (보조/자체)
부춘동	주민자치회 자치활성화 지원사업	놀이로 배우는 환경과 협력, 부춘동 주민과 초등이음, 집안까지 안심등 설치사업, 옥녀봉 황토길 수국 경관 조성, 가족·친구와 함께하는 주말 수학체험 교실 운영	12,000	보조
동문1동	주민자치회 자치활성화 지원사업	온석 저수지 쉼터 조성, 향기로운 디지털 배움터, 사랑의 의약품 지원, 마을안길 5색 벽화 그리기, 마을길 환경 개선 사업, 해바라기 꽃길 조성	14,000	보조
동문2동	소 계		40,200	
	주민자치회 자치활성화 지원사업	작은미술관 운영 사업, 시장 속 그린백 순환사업, 주민참여장터 운영, 온가족 한마당 놀이터	12,000	보조
	행복마을학교 지원사업	요리교실, 키즈댄스, 목공예 교실, 직업 현장탐방 등	16,200	
	효꾸러미 전달 사업	취약계층 장수 어르신 효꾸러미 전달	12,000	자체
수석동	주민자치회 자치활성화 지원사업	장례식장 추모 영상 제작, 세미 클래식 음악회, 버스정류장 거울 부착 사업	12,000	보조
석남동	소 계		37,994	
	주민자치회 자치활성화 지원사업	시니어를 위한 도자기 체험, 우리동네 마법! 키오스크 교육, 저소득층 반찬나눔 봉사, 우리마을 줍깅 흠뻑쇼	12,000	보조
	행복마을학교 지원사업	놀이체육, 보드게임, 생태, 독서, 미술, 악기교실 체험, 마을축제 등	22,245	
	설 명절 저소득층 가구 위문 선물 전달사업	설 명절을 맞아 저소득층 가구 위문	1,575	자체
	어버이날 저소득층 가구 위문 선물 전달사업	어버이날을 맞아 저소득층 가구 위문	1,183	
	주민자치위원 역량강화 워크숍	전문가 강연, 우수 사례지 견학 및 탐방	991	

○ 주민자치센터 운영비 내역(읍면동별로)

- 2023년 주민자치센터 운영비 내역

(단위: 천원)

읍·면·동	계	일 반 운 영 비			프로그램 발표회	프로그램 강사료	시설비 (센터기능보강)	비고
		사 무 관리비	공 공 운영비	주민자치회 회의수당				
계	2,021,896	254,171	408,485	238,240	131,000	867,050	122,950	
대산읍	148,660	13,500	44,400	13,760	7,000	65,000	5,000	
인지면	131,120	13,120	29,200	16,800	7,000	65,000	-	
부석면	225,400	40,000	57,200	19,200	7,000	65,000	37,000	
팔봉면	92,601	15,000	7,761	13,440	7,000	46,400	3,000	
지곡면	169,340	23,640	31,300	14,400	5,000	60,000	35,000	
성연면	111,780	12,000	13,980	16,800	7,000	43,000	19,000	
음암면	167,110	25,000	48,000	24,000	7,000	63,110	-	
운산면	180,351	11,911	64,000	12,440	20,000	65,000	7,000	
해미면	130,600	13,000	19,600	12,000	15,000	65,000	6,000	
고북면	140,050	15,000	34,000	18,600	5,000	61,500	5,950	
부춘동	126,800	34,000	4,000	16,800	7,000	65,000	-	
동문1동	34,000	3,000	-	12,960	5,000	13,040	-	
동문2동	98,440	10,000	-	13,440	5,000	65,000	5,000	
수석동	138,044	18,000	33,644	14,400	7,000	65,000	-	
석남동	127,600	7,000	21,400	19,200	20,000	60,000	-	

- 2024년 주민자치센터 운영비 내역

(단위: 천원)

읍·면·동	계	일 반 운 영 비			프로그램 발표회	프로그램 강사료	시설비 (센터기능보강)	비고
		사 무 관리비	공 공 운영비	주민자치회 회의수당				
계	2,178,560	305,340	373,980	243,840	109,000	924,400	222,000	
대산읍	159,600	23,800	42,000	16,800	7,000	65,000	5,000	
인지면	144,660	21,820	25,000	15,840	7,000	65,000	10,000	
부석면	176,800	25,600	60,000	19,200	7,000	65,000	-	
팔봉면	201,340	61,300	44,600	13,440	7,000	65,000	10,000	
지곡면	147,620	24,300	30,000	16,320	7,000	65,000	5,000	
성연면	112,780	10,000	13,980	16,800	7,000	65,000	-	
음암면	156,740	11,500	33,000	18,240	7,000	65,000	22,000	
운산면	137,300	28,020	12,400	14,880	7,000	65,000	10,000	
해미면	132,640	10,000	17,200	13,440	7,000	65,000	20,000	
고북면	244,700	11,500	34,000	19,200	5,000	65,000	110,000	
부춘동	128,300	35,500	4,000	16,800	7,000	65,000	-	
동문1동	41,800	3,000	-	14,400	10,000	14,400	-	
동문2동	96,880	10,000	-	14,880	7,000	65,000	-	
수석동	165,300	17,500	31,400	14,400	7,000	65,000	30,000	
석남동	132,100	11,500	26,400	19,200	10,000	65,000	-	

- 2025년 주민자치센터 운영비 내역

(단위: 천원)

읍면동	계	일 반 운 영 비			프로그램 발표회	프로그램 강사료	시설비 (센터기능보강)	비고
		사 무 관리비	공 공 운영비	주민자치회 회의수당				
계	2,218,311	279,860	354,380	307,680	130,811	975,000	170,580	
대산읍	172,780	8,000	55,200	24,000	7,000	65,000	13,580	
인지면	135,720	19,720	20,000	24,000	7,000	65,000	-	
부석면	156,620	27,100	24,000	11,520	7,000	65,000	22,000	
팔봉면	156,600	48,600	24,000	12,000	7,000	65,000	-	
지곡면	161,080	25,080	35,000	24,000	12,000	65,000	-	
성연면	106,880	11,500	8,980	14,400	7,000	65,000	-	
음암면	148,520	13,000	40,000	23,520	7,000	65,000	-	
운산면	145,760	22,360	12,400	24,000	22,000	65,000	-	
해미면	128,940	11,500	27,000	13,440	12,000	65,000	-	
고북면	139,800	11,800	34,000	24,000	5,000	65,000	-	
부춘동	128,600	35,800	4,000	16,800	7,000	65,000	-	
동문1동	118,000	10,000	12,000	24,000	7,000	65,000	-	
동문2동	106,000	10,000	-	24,000	7,000	65,000	-	
수석동	256,800	15,400	31,400	24,000	7,000	65,000	114,000	
석남동	156,211	10,000	26,400	24,000	9,811	65,000	21,000	

- 2026년 주민자치센터 운영비 내역

(단위: 천원)

읍면동	계	일 반 운 영 비			프로그램 발표회	프로그램 강사료	시설비 (센터기능보강)	비고
		사 무 관리비	공 공 운영비	주민자치회 회의수당				
계	2,117,840	294,060	379,380	278,400	126,000	975,000	65,000	
대산읍	163,200	8,000	59,200	24,000	7,000	65,000	-	
인지면	135,720	19,720	20,000	24,000	7,000	65,000	-	
부석면	170,800	25,600	32,000	19,200	7,000	65,000	22,000	
팔봉면	190,700	50,100	34,600	24,000	7,000	65,000	10,000	
지곡면	151,060	26,580	35,000	12,480	12,000	65,000	-	
성연면	105,380	10,000	8,980	14,400	7,000	65,000	-	
음암면	157,100	18,500	45,000	21,600	7,000	65,000	-	
운산면	140,760	22,360	12,400	24,000	17,000	65,000	-	
해미면	124,840	10,000	24,400	13,440	12,000	65,000	-	
고북면	141,300	13,300	34,000	24,000	5,000	65,000	-	
부춘동	125,780	37,300	4,000	12,480	7,000	65,000	-	
동문1동	108,460	11,500	12,000	12,960	7,000	65,000	-	
동문2동	129,500	11,500	-	24,000	7,000	65,000	22,000	
수석동	145,940	18,100	31,400	13,440	7,000	65,000	11,000	
석남동	127,300	11,500	26,400	14,400	10,000	65,000	-	

○ 주민자치센터 프로그램 운영 현황 및 참여자의 만족도

- 2023년 하반기 주민자치센터 프로그램 현황 및 만족도

읍면동	프로그램	과정수	수강 인원	만족도 (평균)
합계		**155**	**3,660**	
대산읍	캘리그라피, 민화, 오카리나, 통기타, 요가2, 노래, 라인댄스, 프랑스자수, 고고장구, 배드민턴2	12	249	89
인지면	풍물, 방송댄스, 요가&필라테스2, 배구, 배드민턴, 중국어2, 캘리그라피, 탁구2, 라인댄스	12	438	87
부석면	국선도, 난타, 고고장구, 웰빙댄스, 풍물, 노래, 라인댄스, 민요, 요가	9	204	86
팔봉면	탁구, 노래, 웰빙댄스, 라인댄스, 요가, 가요장구, 배구	7	115	85
지곡면	요가, 풍물, 웰빙댄스, 줌바댄스, 민요, 노래, 고고장구, 오카리나, 탁구, 배드민턴	10	156	94
성연면	수채화, 색소폰, 요가, 가요, 댄스스포츠, 풍물, 통기타, 캘리그라피, 골프, 배구, 민요, 웰빙댄스, 난타	13	270	92
음암면	민요, 통기타, 요가2, 배구, 풍물, 난타, 라인댄스, 고고장구, 노래, 배드민턴	11	209	86
운산면	정보화, 난타, 요가, 서예, 사진, 댄스스포츠2, 통기타, 노래, 캘리그라피, 색소폰, 도예, 민화, 배드민턴, 하모니카	15	275	88
해미면	민요, 건강체조, 노래, 전통무용, 웰빙댄스, 중국어, 요가, 라인댄스, 서예, 컴퓨터, 풍물, 고고장구	12	481	84
고북면	어르신 건강체조, 웰빙댄스스포츠, 풍물, 민요, 노래, 요가, 다이어트댄스, 고고장구, 정보화, 서예	10	210	85
부춘동	노래, 웰빙댄스, 실버댄스, 줌바댄스, 댄스스포츠, 요가, 통기타2, 하모니카, 오카리나	10	215	89
동문1동	노래, 통기타, 캘리그라피	3	40	-
동문2동	요가2, 웰빙댄스2, 줌바&방송댄스, 가곡, 가요, 라인댄스, 밸리댄스, 캘리그라피	10	273	97
수석동	노래, 난타, 댄스스포츠, 민요, 사물놀이, 줌바댄스, 캘리그라피, 한국무용, 라인댄스, 밸리댄스	10	238	95
석남동	캘리그라피, 연필소묘, 풍물, 요가, 민요, 줌바댄스, 웰빙댄스, 플루트, 색소폰, 고고장구, 체력단련실	11	287	96

- 2024년 상반기 주민자치센터 프로그램 현황 및 만족도

읍면동	프로그램	과정수	수강 인원	만족도 (평균)
합계		**154**	**3,837**	
대산읍	캘리그라피, 민화, 오카리나, 통기타, 요가2, 노래, 라인댄스, 고고장구2, 배드민턴2	12	268	95
인지면	라인댄스, 방송댄스, 배구, 배드민턴, 요가&필라테스2, 중국어2, 캘리그라피, 탁구2, 풍물, 색소폰	13	484	88
부석면	고고장구, 국선도, 난타, 노래, 라인댄스, 민요, 요가, 웰빙댄스, 풍물	9	198	85
팔봉면	탁구, 배구, 요가, 웰빙댄스, 라인댄스, 노래, 가요장구, 관악	8	167	92
지곡면	요가, 풍물, 웰빙댄스, 줌바댄스, 캘리그라피, 노래, 고고장구, 오카리나, 탁구	9	140	96
성연면	캘리그라피, 수채화, 색소폰, 요가, 가요, 풍물, 배구, 민요, 웰빙댄스, 난타, 골프	11	210	96
음암면	요가2, 노래, 민요, 라인댄스, 풍물, 고고장구, , 난타, 배구, 어르신건강체조	10	201	92
운산면	정보화교실, 요가, 서예, 고고장구, 댄스스포츠, 통기타, 노래, 캘리그라피, 색소폰, 도예, 난타, 배드민턴, 민화, 하모니카	14	280	86
해미면	민요, 어르신 건강체조, 노래, 한국전통무용, 요가, 웰빙댄스스포츠, 라인댄스, 풍물, 고고장구, 컴퓨터, 중국어, 서예	12	470	87
고북면	민요, 풍물, 요가, 노래, 다이어트 댄스, 어르신 건강체조, 웰빙댄스 스포츠, 스마트정보화, 서예, 고고장구	10	216	88
부춘동	노래, 웰빙댄스, 실버댄스, 줌바댄스, 댄스스포츠, 통기타2, 하모니카, 오카리나, 요가, 캘리그라피, 고고장구	12	312	87
동문1동	노래, 통기타, 캘리그라피	3	56	-
동문2동	요가2, 줌바&방송댄스, 웰빙댄스2, 라인댄스, 가곡, 캘리그라피, 밸리댄스, 하모니카	10	268	97
수석동	노래, 민요, 난타, 댄스스포츠, 사물놀이, 한국무용, 줌바댄스, 캘리그라피, 라인댄스, 벨리댄스	10	244	98
석남동	연필소묘, 요가, 줌바댄스, 웰빙댄스, 민요, 풍물, 캘리그라피, 플루트, 고고장구, 색소폰, 체력단련실	11	323	97

- 2024년 하반기 주민자치센터 프로그램 현황 및 만족도

읍면동	프로그램	과정수	수강 인원	만족도 (평균)
합계		**157**	**4,123**	
대산읍	캘리그라피, 만화, 오카리나, 통기타, 요가2, 노래교실, 라인댄스, 고고장구2, 배드민턴2, 건강교실	13	453	96
인지면	풍물교실, 방송댄스, 요가&필라2, 배구교실, 배드민턴, 중국어2, 캘리그라피, 탁구교실2, 라인댄스, 색소폰	13	484	83
부석면	국선도, 난타, 고고장구, 웰빙댄스, 풍물, 노래교실, 라인댄스, 민요, 요가	9	194	86
팔봉면	탁구교실, 노래교실, 라인댄스, 웰빙댄스, 요가교실, 가요장구, 배구교실, 관악교실	8	154	87
지곡면	요가, 풍물, 웰빙댄스, 줌바댄스, 캘리그라피, 노래교실, 고고장구, 오카리나, 탁구	9	134	96
성연면	캘리그라피, 민요, 수채화, 색소폰, 요가, 가요, 풍물, 웰빙댄스, 난타, 골프, 배구	11	210	96
음암면	민요, 요가2, 배구, 풍물, 난타, 라인댄스, 고고장구, 노래교실, 어르신건강체조	10	201	92
운산면	정보화교실, 요가, 서예, 고고장구, 댄스스포츠, 통기타, 노래, 캘리그라피, 색소폰, 도예, 난타, 배드민턴, 민화, 하모니카	14	280	86
해미면	민요, 어르신건강체조, 노래교실, 한국전통무용, 웰빙댄스스포츠, 중국어, 요가, 라인댄스, 서예, 컴퓨터, 풍물, 고고장구	12	628	87
고북면	어르신건강체조, 웰빙댄스스포츠, 풍물, 민요, 노래, 요가, 다이어트, 고고장구, 스마트정보화, 서예, 하모니카, 캘리그라피	12	230	88
부춘동	노래, 웰빙댄스, 실버댄스, 줌바댄스, 댄스스포츠, 요가, 통기타2, 캘리그라피, 고고장구, 하모니카, 오카리나	12	288	86
동문1동	노래, 통기타, 캘리그라피	3	54	-
동문2동	요가2, 웰빙댄스2, 줌바&방송댄스, 가곡, 하모니카, 라인댄스, 밸리댄스, 캘리그라피	10	264	95
수석동	노래, 난타, 댄스스포츠, 민요, 사물놀이, 줌바댄스, 캘리그라피, 한국무용, 라인댄스, 밸리댄스	10	234	98
석남동	캘리그라피, 연필소묘, 풍물, 요가, 줌바댄스, 민요, 웰빙댄스, 플루트, 색소폰, 고고장구, 체력단련실	11	315	97

- 2025년 상반기 주민자치센터 프로그램 현황 및 만족도

읍면동	프로그램 운영현황	과정수	수강 인원	만족도 (평균)
합계		167	4,703	
대산읍	고고장구2, 노래교실, 만화, 배드민턴2, 라인댄스, 오카리나, 요가, 통기타, 캘리그라피, 건강교실	12	477	95
인지면	라인댄스, 배구, 배드민턴, 요가&필라테스2, 여행중국어, 캘리그라피, 탁구2, 색소폰, 고고장구, 통기타	12	420	88
부석면	고고장구, 국선도, 난타, 노래, 라인댄스, 민요, 요가, 웰빙댄스, 풍물	9	218	86
팔봉면	탁구교실, 요가교실, 관악교실, 라인댄스교실, 노래교실, 가요장구교실, 배구교실, 건강교실	8	180	87
지곡면	풍물, 웰빙댄스, 줌바댄스, 라인댄스, 캘리그라피, 노래교실, 고고장구, 오카리나, 탁구, 스크린골프	10	202	96
성연면	통기타, 캘리그라피, 수채화, 색소폰, 가요교실, 풍물, 민요, 라인댄스, 웰빙댄스, 난타, 배구교실	11	195	92
음암면	요가2, 노래, 민요, 라인댄스, 풍물, 고고장구, 어르신건강체조, 난타, 배구	10	204	93
운산면	정보화교실, 요가, 서예, 고고장구, 댄스스포츠2, 통기타, 노래, 캘리그라피, 색소폰, 도예, 난타, 배드민턴, 하모니카	14	265	88
해미면	민요, 어르신건강체조, 노래, 한국전통무용, 요가, 웰빙댄스스포츠, 라인댄스, 풍물, 고고장구, 컴퓨터, 중국어, 서예, 헬스	13	828	85
고북면	민요, 풍물, 요가, 노래, 다이어트댄스, 어르신건강체조, 웰빙댄스스포츠, 스마트정보화, 서예, 고고장구, 헬스	11	288	90
부춘동	고고장구, 노래교실, 댄스스포츠, 오카리나, 요가, 웰빙댄스, 줌바댄스, 캘리그라피, 통기타2, 하모니카	11	250	86
동문1동	요가, 오카리나, 라인댄스, 생활영어2, 국학기공, 통기타2, 고고장구, 캘리그라피2, 노래교실, 웰빙댄스	13	271	92
동문2동	가곡교실, 라인댄스, 밸리댄스, 요가2, 웰빙댄스2, 줌바&방송댄스, 캘리그라피, 하모니카	10	258	98
수석동	노래교실, 민요교실, 난타교실, 댄스스포츠, 사물놀이, 한국무용, 줌바댄스, 캘리그라피&어반스케치, 라인댄스, 밸리댄스, 요가, 건강교실	12	282	94
석남동	연필소묘, 요가, 줌바댄스, 웰빙댄스, 민요, 풍물, 캘리그라피, 플루트, 고고장구, 색소폰, 체력단련실	11	365	98

- 2025년 하반기 주민자치센터 프로그램 현황 및 만족도

읍면동	프로그램 운영현황	과정수	수강 인원	만족도 (평균)
합계		171	4,777	
대산읍	캘리그라피, 민화, 오카리나, 통기타, 요가2, 노래교실, 라인댄스, 고고장구2, 배드민턴2, 건강교실	13	409	96
인지면	요가&필라테스2, 캘리그라피, 배드민턴, 배구, 여행중국어, 탁구2, 라인댄스, 색소폰, 고고장구, 통기타	12	420	88
부석면	국선도, 난타 , 고고장구, 웰빙댄스, 풍물, 노래교실, 라인댄스, 민요, 요가	9	180	86
팔봉면	탁구, 노래교실, 라인댄스, 요가, 가요장구, 배구, 관악, 웰빙댄스, 캘리그라피, 건강교실	10	255	84
지곡면	풍물, 웰빙댄스, 줌바댄스. 라인댄스, 캘리그라피, 노래교실, 고고장구, 오카리나, 탁구, 스크린골프	10	191	96
성연면	가요, 난타 라인댄스, 민요, 배구, 색소폰, 수채화, 캘리그라피, 통기타, 풍물	10	180	92
음암면	요가2, 노래교실, 민요, 라인댄스, 풍물, 고고장구, 어르신건강체조, 난타, 배구, 기체조교실	11	211	93
운산면	정보화교실, 요가, 서예, 고고장구, 댄스스포츠, 통기타, 노래, 캘리그라피, 색소폰, 도예, 난타, 배드민턴, 하모니카	14	265	88
해미면	민요, 어르신건강체조, 노래교실, 한국전통무용, 요가, 웰빙댄스스포츠, 라인댄스, 풍물, 고고장구, 컴퓨터, 중국어, 서예, 체력단련실	13	828	85
고북면	어르신건강체조, 웰빙댄스스포츠, 풍물, 민요, 노래교실, 요가교실, 다이어트댄스, 고고장구, 스마트정보화, 서예, 헬스	11	303	90
부춘동	노래교실, 웰빙댄스, 줌바댄스, 댄스스포츠, 요가, 통기타2, 캘리그라피, 고고장구, 하모니카, 오카리나	11	224	84
동문1동	요가, 오카리나, 라인댄스, 생활영어2, 국학기공, 통기타2, 고고장구, 캘리그라피2, 노래교실, 웰빙댄스	13	267	93
동문2동	요가2, 웰빙댄스2, 줌바&방송댄스, 가곡교실, 하모니카, 라인댄스, 어반스케치, 캘리그라피, 가요교실	11	297	94
수석동	노래교실, 난타, 댄스스포츠, 민요, 사물놀이, 줌바댄스, 캘리그라피&어반스케치, 한국무용, 라인댄스, 밸리댄스, 요가교실, 건강교실	12	382	91
석남동	연필소묘, 요가, 줌바댄스, 웰빙댄스, 민요, 풍물, 캘리그라피, 플루트, 고고장구, 색소폰, 체력단련실	11	365	98

- 2026년 상반기 주민자치센터 프로그램 현황 및 만족도

읍면동	프로그램 운영 현황	과정수	수강 인원	만족도 (평균)
합계		**176**	**4,974**	
대산읍	캘리그라피, 민화, 오카리나, 통기타, 요가2, 노래교실, 라인댄스, 고고장구2, 배드민턴2, 풍물, 건강교실	14	386	92
인지면	요가&필라테스, 캘리그라피, 배드민턴, 배구교실, 여행중국어, 탁구2, 라인댄스, 색소폰, 어반스케치, 고고장구, 통기타	13	426	95
부석면	국선도, 난타, 고고장구, 웰빙댄스, 배드민턴, 노래교실, 라인댄스, 민요, 요가	9	203	94
팔봉면	탁구, 요가, 관악, 라인댄스, 노래교실, 가요장구, 배구, 캘리그라피, 건강교실	9	230	88
지곡면	풍물, 웰빙댄스, 줌바댄스, 라인댄스, 캘리그라피, 노래교실, 고고장구, 오카리나, 탁구, 배드민턴, 스크린골프	11	216	8월 말 평가 예정
성연면	가요, 난타, 민요, 배구, 색소폰, 수채화, 캘리그라피, 통기타2, 풍물, 라인댄스	11	195	94
음암면	요가2, 탁구, 민요, 라인댄스, 풍물, 고고장구, 어르신건강체조, 난타, 배구, 통기타	11	237	98
운산면	정보화교실, 요가, 서예, 고고장구, 댄스스포츠2, 통기타, 노래교실, 캘리그라피, 색소폰, 도예, 난타, 배드민턴, 하모니카	14	265	88
해미면	민요, 어르신건강체조, 노래교실, 한국전통무용, 요가, 웰빙댄스스포츠, 라인댄스, 풍물, 고고장구, 컴퓨터교실, 중국어, 서예, 체력단련실	13	808	86
고북면	어르신건강체조, 웰빙댄스스포츠, 풍물, 민요, 노래교실, 요가, 다이어트댄스, 고고장구, 스마트정보화, 서예, 헬스	11	326	97
부춘동	고고장구, 노래교실, 댄스스포츠, 오카리나, 요가, 웰빙댄스, 줌바댄스, 캘리그라피, 통기타2, 하모니카2	12	253	87
동문1동	요가, 오카리나, 라인댄스, 생활영어, 국학기공, 통기타2, 고고장구, 캘리그라피2, 노래교실, 웰빙댄스	12	237	92
동문2동	요가2, 웰빙댄스2, 줌바&방송댄스, 가곡, 하모니카, 라인댄스, 어반스케치, 캘리그라피, 서플댄스	11	327	96
수석동	노래교실, 난타, 댄스스포츠, 민요, 사물놀이, 줌바댄스, 캘리그라피&어반스케치, 고고장구2, 라인댄스, 벨리댄스, 요가, 플루트, 건강교실	14	495	95
석남동	연필소묘, 요가, 줌바댄스, 웰빙댄스, 민요, 풍물, 캘리그라피, 플루트, 고고장구, 색소폰, 헬스	11	370	93

요구 번호	65

작성자 : 지방행정 8급 박민지(☎2469)
팀 장 : 교육협력팀장 이경숙(☎3379)
확인자 : 평생교육과장 성기영(☎2360)

□ 요구내용

○ 각급 학교 교육경쟁력 강화(최근 3년)

- 최근 3년간 학교별 교육경비 지원 및 정산현황 (교육기관에 대한 보조현황)

□ 답변내용

○ 지원근거

- 「지방교육재정교부금법」 제11조(지방자치단체의 부담)
- 「지방자치단체의 교육경비 보조에 관한 규정」 제2조(보조사업의 범위)
- 「서산시 교육발전 지원 조례」 제4조(보조사업의 범위)

○ 2024년도

(단위: 천원)

단 체 명	사 업 명	예 산 액			집행현황	
		총사업비	보조금	자부담	집행액	잔액
합 계	18개 사업	5,419,346	4,444,500	974,846	4,409,987	34,513
소 계	12개 사업	4,228,846	3,396,500	832,346	3,377,191	19,309
충청남도교육청 진로융합교육원	대학입시 상담센터 운 영 지 원	50,000	50,000	-	50,000	-
서산교육 지원청	중학생 국내외 역사문화탐방 지원	710,000	650,000	60,000	650,000	-
	초등학생 학습 준비물 지원	200,000	200,000	-	200,000	-
	농산어촌 방과 후 학교 운영 지원	450,000	450,000	-	446,469	3,531
	1학교 1원어민 보조교사 지원	1,052,000	1,052,000	-	1,041,482	10,518
	중국어 보조교사 지 원	470,000	470,000	-	464,740	5,260

(단위: 천원)

단 체 명	사 업 명	예 산 액			집행현황	
		총 사업비	보조금	자부담	집행액	잔액
서산교육지원청	교육복지우선지원	658,390	200,000	458,390	200,000	
	우리고장교과서만들기	25,500	25,500	-	25,500	-
	진로박람회운영지원	54,000	54,000	-	54,000	-
	자유학년제진로체험프로그램운영지원	75,000	20,000	55,000	20,000	-
	서산행복교육지구운영지원	463,956	205,000	258,956	205,000	-
	환경생태교육지원	20,000	20,000	-	20,000	-
소 계	**6개 사업**	**1,190,500**	**1,048,000**	**142,500**	**1,032,796**	**15,204**
고등학교(8개교)	우수고육성지원	280,000	280,000	-	280,000	-
	고등학교신입생교복지원	481,500	481,500	-	466,296	15,204
대 산 고	자율형공립고지원	115,000	35,000	80,000	35,000	-
서산공고, 서산중앙고	실업고교기능영재육성지원	102,500	70,000	32,500	70,000	-
초중고등학교	교육환경개선사업지원	191,500	161,500	30,000	161,500	-
초··중··고교동아리	우수·특기학생(동아리)지원	20,000	20,000	-	20,000	-

○ 2025년도

(단위: 천원)

단 체 명	사 업 명	예 산 액			집행현황	
		총사업비	보조금	자부담	집행액	잔액
합 계	24개 사업	5,904,727	4,925,500	979,227	4,890,791	34,709
소 계	17개 사업	4,559,761	3,680,500	879,261	3,665,033	15,467
충청남도교육청 진로융합교육원	대학입시 상담센터 운영지원	50,000	50,000	-	50,000	-
서산교육 지원청	중학생 국내외 역사문화 탐방 지원	760,000	650,000	110,000	650,000	-
	초등학생 학습 준비물 지원	180,000	180,000	-	180,000	-
	수요적응형 늘봄기능 강화(방과후)	650,000	650,000	-	649,980	20
	1학교1원어민 보조교사 지원	1,215,141	1,040,000	175,141	1,034,526	5,474
	학교별 특화 교육과정 (중국어)	450,000	450,000	-	440,027	9,973
	지구별 초중 연계 특화 교육 지원 (교육복지)	628,300	200,000	428,300	200,000	-
	서산특화 교육과정 개발(지역 교과서)	25,500	25,500	-	25,500	-
	지역기업-교육기관 진로 박람회	80,000	80,000	-	80,000	-
	자유학년제 진로체험 프로그램 운영지원	77,500	20,000	57,500	20,000	-
	서산 행복교육지구 운영지원	310,120	205,000	105,120	205,000	-
	환경생태 교육지원	20,000	20,000	-	20,000	-

(단위: 천원)

단 체 명	사 업 명	예 산 액			집행현황	
		총사업비	보조금	자부담	집행액	잔액
서산교육지원청	차세대 산업연계 특화교육 운영 지원	30,000	30,000	-	30,000	-
	서산특화교육과정 운영 우수사례 공유	10,000	10,000	-	10,000	-
	모두존중 교육공동체 활동 보호 지원	13,200	10,000	3,200	10,000	-
	유치원 방과후 돌봄 지원	40,000	40,000	-	40,000	-
	서산 특화교육과정 (유치부) 공연 지원	20,000	20,000	-	20,000	-
소 계	**7개 사업**	**1,344,966**	**1,245,000**	**99,966**	**1,225,758**	**19,242**
초중고교 동아리	학생주도 공동교육과정 운영지원 (동아리)	40,000	40,000	-	39,814	186
중고등학교	교육환경 개선사업 지원 (추가)	210,915	200,000	10,915	200,000	-
고등학교 (8개교)	우수고 육성지원	280,000	280,000	-	276,527	3,473
	고등학교 신입생 교복지원	488,114	440,000	48,114	425,237	14,763
대 산 고	자율형 공립고 지원	35,000	35,000	-	35,000	-
서산공고, 서산중앙고	지역주력 산업 진로체험 교육 (실업고교)	93,753	70,000	23,753	70,000	-
중고등학교	소규모 교육환경 개선사업 지원	197,184	180,000	17,184	179,180	820

○ 2026년도

(단위: 천원)

단 체 명	사 업 명	예 산 액			집행현황	
		총사업비	보조금	자부담	집행액	잔액
합 계	21개 사업	7,190,661	4,859,900	2,330,761	4,843,180	16,720
소 계	13개 사업	5,886,599	3,654,500	2,232,099	3,654,500	-
충청남도교육청 진로융합교육원	대학입시 상담센터 운영지원	50,000	50,000	-	50,000	-
서산교육 지원청	중학생 국내외 역사문화 탐방 지원	753,000	650,000	103,000	650,000	-
	초등학생 학습 준비물 지원	270,000	270,000	-	270,000	-
	수요적응형 늘봄기능 강화(방과후)	450,000	450,000	-	450,000	-
	1학교 1원어민 보조교사 지원	1,213,339	1,000,000	213,339	1,000,000	-
	학교별 특화 교육과정 (중국어)	400,000	400,000	-	400,000	-
	지구별 초중 연계 특화교육 지원 (교육복지)	509,260	200,000	309,260	200,000	-
	서산특화 교육과정 개발(지역 교과서)	25,500	25,500	-	25,500	-
	지역기업-교육기관 진로 박람회	54,000	54,000	-	54,000	-
	자유학년제 진로체험 프로그램 운영지원	81,500	20,000	61,500	20,000	-
	서산 행복교육지구 운영지원	335,000	120,000	215,000	120,000	-

(단위: 천원)

단체명	사업명	예산액			집행현황	
		총사업비	보조금	자부담	집행액	잔액
서산교육지원청	환경생태교육지원	15,000	15,000	-	15,000	-
	성연초교육환경개선지원	1,730,000	400,000	1,330,000	400,000	-
소 계	**8개 사업**	**1,304,062**	**1,205,400**	**98,662**	**1,188,680**	**16,720**
고등학교(8개교) 및 특수학교	우수고육성지원	329,000	329,000	-	329,000	-
	고등학교신입생학교생활지원	494,878	461,400	33,478	461,400	-
대산고	자율형공립고지원	35,000	35,000	-	35,000	-
서산공고, 서산중앙고	지역주력산업진로체험교육(실업고교)	86,400	70,000	16,400	70,000	-
초중고등학교	소규모교육환경개선사업지원	208,784	160,000	48,784	160,000	-
중·고등학교	강남인강수강료지원	20,000	20,000	-	4,680	15,320
서산공업고	협약형특성화고운영지원	100,000	100,000	-	100,000	-
초·중·고교동아리	학생주도공동교육과정운영지원(동아리)	30,000	30,000	-	28,600	1,400

요구 번호	66

작성자 : 지방행정 8급 박민지(☎2469)
팀 장 : 교육협력팀장 이경숙(☎3379)
확인자 : 평생교육과장 성기영(☎2360)

□ 요구내용

○ 저소득층 자녀교육비 지원사업 현황

□ 답변내용

○ 지원대상: 신청일 기준 도내에 주민등록을 둔 기준 중위소득 50%^{초과} ~ 70%^{이하} 가구의 「초·중등교육법」 제2조에 따른 학교에 재학 중인 학생

○ 사업내용: 학습능력 개발비 및 교재비 바우처 지원

※ (연 1회) 초 30만원, 중 40만원, 고 50만원

○ 사업흐름

❶ 자녀교육비, 교육급여 동시 신청

❷ 지원자격 확인(소득인정액 산출)

❸ 지원대상자 결정 및 확정

❹ 바우처 카드 제작 및 배부

○ 최근 3년간 지원액

(단위: 천원, 명)

연 도 별	예 산 액	집 행 액	집행잔액	신청자 수	선정자 수
2026	7,600	6,800	800	203	17
2025	29,100	6,000	23,100	337	16
2024	6,500	6,500	-	164	17

※ 선정자 외: **교육급여 대상자** 해당 또는 **소득 기준 초과**

요구 번호	67

작성자 : 일반임기제 7급 이수경(☎2378)
팀 장 : 평생학습팀장 이정희(☎2377)
확인자 : 평생교육과장 성기영(☎2360)

□ 요구내용

○ 성인문해교육 마을학교 운영 현황 및 성과

□ 답변내용

1. 성인문해교육 마을학교 운영 현황

가. 개소수 및 학습자 현황

구 분	마을학교			학습자			졸 업		비고
	계	기존	신규	계	기존	신규	개소	인원	
2024년	26	18	8	296	186	110	4	32	
2025년	29	20	9	335	239	96	5	37	
2026년	29	25	4	316	253	63	4	24	

나. 운영방법

○ 교육과정: 일반문해과정(기본3년/주2일, 1일2시간)/
예비중과정(기본3년/주3회, 1일2시간)

○ 운영장소: 마을회관, 경로당, 기타 지정장소(평생학습관 등)

○ 교육내용: 교육부 교재를 기반으로 한 맞춤형 교육 진행

(기초학습)한글, 수학, 영어, 미술 등 기초 학력 증진

(생활문해)스마트폰 및 키오스크 활용법 및 병원·은행 등 다중시설 이용 방법 등

○ 예산액

(단위/천원)

구 분	2024년	2025년	2026년	비고
예산액	337,428	296,414	317,625	

2 성인문해교육 마을학교 운영성과

가. 일일 초등학교 체험 [할머니 학교 가유]

○ 사업대상 성인문해교육 마을학교 및 관내 초등학교

○ 사 업 량: 8개교

○ 주요내용: 마을학교 어르신의 초등학교 일일체험(수업+급식)참여

구분	참여마을	참여 인원	체험학교	비고
2025	13개 (용현1, 대요1, 대산노인대학 등)	103명	5개교 (운산초,부성초,대산초,부석초,인지초)	
2026	5개 (농인문해, 상홍1리, 대산9리 등)	55명	3개교 (서산초,음암초, 명지초)	

나. 서산시 평생학습발표회 참여

구 분	2023년	2024년	2025년	비고
마을학교	18개	18개	29개	
참여인원	250명	240명	261명	
참여내용	체조, 율동, 노래 합창 등			

다. 성인문해교육 시화전 수상

구 분	2023년	2024년	2025년	비고
전국 시화전	글아름상	-	-	
충남 시화전	글첫걸음상	글도담상 글첫걸음상	-	
서산 시화전	대상 1명 외 9명	대상 1명 외 11명	대상 1명 외 11명	

라. 마을학교 작품집 제작 및 졸업자 배출

◯ 작품집 제작: 2023년(242개), 2024년(242개), 2025년(251개)

◯ 졸업자 배출: 132개 마을학교, 총1,426명 졸업(2009년~2026년 누적)

마. 종합 성과 및 기대효과

◯ 한글 등 기초 문해교육을 넘어 영어, 한자, 디지털 기기, 안전교육 등 생활밀착형 평생학습 제공

◯ ‘찾아가는 마을학교’ 운영 및 다채로운 체험학습(시화전, 초등학교 일일체험 등)을 통한 어르신의 활력 증진 및 삶의 질 향상

◯연도별 운영현황(2024~2026)

〔2024년〕

연번	지역		강의일정		등록인원	강사명	비고
	읍면동	교실명	개강일	요일 / 시작시간			
계		26개소			296명		
1	대산읍 (4개소)	대산노인대학	2019.04.01.	목, 금 / 13:00	8	남*화	
2		대산분관 (예비중)	2014.10.30.	월,화 10:00 / 수 13:00	10	조*희	
3		기은1리	2024.02.16.	수,금 / 13:00	18	정*옥	
4		대죽1리	2024.02.22.	월,수 / 10:00	16	박*호	
5	인지면 (2개소)	둔당2리	2023.01.31.	화, 목 / 09:30	10	송*나	
6		애정2리	2024.02.19.	월, 수 / 13:00	11	신*란	
7	부석면 (4개소)	대두1리	2024.02.14.	월, 수 / 10:00	10	이*희	
8		강당2리	2023.02.15.	수, 금 / 10:00	9	안*인	
9		취평2리	2019.03.29.	목, 금 / 9:40	9	최*주	
10		창리	2020.02.03.	월, 금 / 14:00	10	조*희	
11	지곡면 (3개소)	환성1리 (예비중)	2023.02.13.	월,수,금 / 09:30	11	문*희	
12		대요1리	2021.08.04.	화, 목 / 13:00	10	박*호	
13		대요2리 (예비중)	2021.07.01.	화,수,토 / 12:30	18	안*인	
14	성연면	오사1리	2024.03.13.	수, 금 / 13:00	13	최*숙	
15	음암면 (2개소)	탑곡4리	2018.04.06.	월, 수 / 09:30	6	최*숙	
16		유계1리	2024.02.28.	월, 목 / 12:30	14	정*옥	
17	운산면 (2개소)	가좌1리	2019.03.28.	화, 목 / 13:00	8	강*연	
18		용현1리	2023.04.19.	화, 목 / 13:30	14	신*희	
19	고북면	사기리	2024.02.29.	월, 수 / 13:00	14	강*연	
20	부춘동	읍내41통	2023.01.16.	화, 목 / 09:00	7	김*숙	
21	석남동	양대1통	2019.06.27.	화, 목 / 13:30	6	최*옥	
22	기 관 (5개소)	장애인복지관	2018.03.28.	월, 수 / 10:00	8	조*희	
23		평생학습관	2022.04.03.	화, 목 / 13:30	14	신*숙	
24			2023.07.13.	화, 목 / 09:30	16	이*원	
25			2022.03.02.	월,수,금 / 09:00	12	김*화	
26		농아인협회 서산지회	2024.03.05.	화, 목 / 09:30	14	문*희	

〔2025년〕

연번	지 역		강의일정		등록인원	강사명	비고
	읍면동	교실명	개강일	요일 / 시작시간			
계		29개소			335명		
1	대산읍 (5개소)	대산노인대학	2019.04.01.	목, 금 / 13:00	8	남*화	
2		대산분관 (예비중)	2014.10.30.	월,화 10:00 / 수13:00	10	조*희	
3		기은1리	2024.02.16.	수, 금 / 13:00	18	정*옥	
4		대죽1리	2024.02.22.	월, 수 / 10:00	16	박*호	
5		운산1리	2025.02.04.	월, 수 / 13:00	12	송*나	
6	인지면 (2개소)	둔당2리	2023.01.31.	화, 목 / 09:30	10	송*나	
7		애정2리	2024.02.19.	월, 수 / 13:00	11	신*란	
8	부석면 (2개)소	대두1리	2024.02.14.	월, 수 / 10:00	10	이*희	
9		취평2리	2019.03.29.	목, 금 / 9:40	9	최*주	
10	지곡면 (3개소)	환성1리 (예비중)	2023.02.13.	월,수,금 / 09:30	11	문*희	
11		대요1리	2021.08.04.	화, 목 / 13:00	10	박*호	
12		대요2리 (예비중)	2021.07.01.	화 12:30 / 수,금 10:00	19	안*인	
13	음암면 (5개소)	탑곡4리	2018.04.06.	월, 수 / 09:30	6	조*희	
14		유계1리	2024.02.28.	월, 목 / 12:30	14	정*옥	
15		상홍1리	2025.02.12.	월, 수 / 13:30	13	안*인	
16		개나리아파트	2025.02.19.	월, 수 / 14:00	14	김*숙	
17		부장2리	2025.02.21.	수, 금 / 13:00	11	최*옥	
18	운산면	용현1리	2023.04.19.	화, 목 / 13:30	14	신*희	
19	고북면	사기리	2024.02.29.	월, 수 / 13:00	14	강*연	
20	부춘동 (3개소)	읍내41통	2023.01.16.	화, 목 / 09:00	7	김*숙	
21		읍내21통	2025.02.10.	월, 금 / 15:00	14	최*주	
22		읍내43통	2025.02.28.	월, 금 / 11:00	9	조*희	
23	동문2동	동문47통	2025.02.07.	월, 금 / 09:30	9	신*란	
24	기 관 (6개소)	장애인복지관	2018.03.28.	월, 수 / 10:00	8	조*희	
25		평생학습관	2022.04.03.	화, 목 / 1 3:30	14	신*숙	
26		평생학습관	2023.07.13.	화, 목 / 09:30	16	이*원	
27		평생학습관 (예비중)	2025.03.07.	월,수,금 / 14:00	7	김*화	
28		농아인협회(1반)	2024.03.05.	화,목 / 09:30	14	문*희	
29		농아인협회(2반)	2025.04.03	목 / 15:00	7	최*옥	

〔2026년〕

연번	지역		강의일정		등록인원	강사명	비고
	읍면동	교실명	개강일	요일 / 시작시간			
계		29개소			316명		
1	대산읍(6개소)	대산노인대학	19.04.01.	목, 금 / 13:00	8	남*화	
2		대산분관(예비중)	14.10.30.	월,화 10:00 / 수 13:00	7	조*희	
3		기은1리	24.02.16.	수, 금 / 13:00	14	정*옥	
4		대죽1리	24.02.22.	월, 수 / 10:00	15	박*호	
5		운산1리	25.02.04.	월, 수 / 13:00	12	송*나	
6		대산9리(휴먼시아)	26.02.10.	화, 목 / 13:00	15	이*희	
7	인지면(2개소)	둔당2리	23.01.31.	화, 목 / 09:30	8	송*나	
8		애정2리	24.02.19.	월, 수 / 13:00	12	신*란	
9	부석면(2개소)	대두1리	24.02.14.	화, 금 / 09:30	8	이*희	
10		취평2리	19.03.29.	목, 금 / 09:40	8	최*주	
11	지곡면(2개소)	대요1리	21.08.04.	수, 금 / 13:00	10	박*호	
12		대요2리(예비중)	26.02.02.	화, 금 / 10:00 수 / 13:30	16	신*희	
13	음암면(7개소)	유계1리	24.02.28.	월, 목 / 12:30	6	정*옥	
14		상홍1리	25.02.12.	월, 금 / 12:30	20	안*인	
15		개나리아파트	25.02.19.	화, 목 / 13:00	5	김*숙	
16		부장2리	25.02.21.	수, 금 / 13:00	14	최*옥	
17		탑곡3리(예비중)	26.02.06.	수, 금 / 13:30	12	강*연	
18		탑곡3리(일반)	26.02.06.	월 / 13:30	5	강*연	
19		율목2리	26.02.27.	수, 금 / 14:00	13	문*희	
20	운산면	용현1리	23.04.19.	화, 목 / 13:30	13	신*희	
21	부춘동(3개소)	읍내41통	23.01.16.	화, 목 / 09:00	8	김*숙	
22		읍내21통	25.02.10.	월, 금 / 15:00	15	최*주	
23		읍내43통	25.02.28.	월, 수 / 14:00	11	조*희	
24	동문2동	동문47통	25.02.07.	월, 금 / 10:00	10	신*란	
25	기관(5개소)	장애인복지관	18.03.28.	월, 수 / 10:00	7	조*희	
26		평생학습관	23.07.13.	화, 목 / 09:30	16	이*원	
27		평생학습관(예비중)	25.03.07.	월,화,목 / 14:00	8	김*화	
28		농인문해(1반)	24.03.05.	화 / 09:30	6	문*희	
				화 / 13:00	7		
29		농인문해(2반)	25.04.03	목 / 15:00	7	최*옥	

요구 번호	68

작성자 : 지방사서 9급 조윤정(☎3049)
팀 장 : 학습관운영팀장 이소영(☎2337)
확인자 : 평생교육과장 성기영(☎2360)

□ 요구내용

○ 평생교육프로그램 운영현황(최근 3년)
- 연도별 예산내역
- 세부사업 현황 및 성과(강좌명, 수강인원, 수료율)
- 수요조사 및 만족도 조사 실시내역 및 정책반영 내역

□ 답변내용

○ 연도별 예산내역

(단위: 천원)

구분 \ 연도	2023	2024	2025	2026
예산액	164,660	181,780	225,220	225,220

※ 평생학습도시 역량강화-평생학습관 프로그램 운영-일반보전금(기타보상금)

○ 평생학습관 강좌 운영 현황(총괄)

구 분		등록인원(명)	참여인원(명)	참여율	만족도	비 고
2023	겨울 계절학기	1,708	1,050	61%	99	대면 및 비대면
	상반기 정규학기	6,866	4,724	69%	99	대면 및 비대면
	여름 계절학기	1,844	1,028	56%	99	대면 및 비대면
	하반기 정규학기	6,586	4,588	70%	99	대면 및 비대면
	기획강좌	2,063	1,059	51%	97	대면 및 비대면
2024	상반기 정규학기	11,613	7,367	63%	99	대면 및 비대면
	시민강의실	1,248	713	57%	97	대면 및 비대면
	하반기 정규학기	13,900	8,740	63%	98	대면 및 비대면
	기획강좌	1,933	1,349	56%	97	대면
2025	상반기 정규학기	17,172	11,678	67%	98	대면 및 비대면
	기획강좌	2,977	1,562	52%	97	대면
	하반기 정규학기	14,749	10,173	69%	98	대면 및 비대면
	기획강좌(인문학특강)	-	182	-	98	대면
2026	상반기 정규학기	15,030	11,435	74%	98	대면 및 비대면
	기획강좌	1,562	840	52%	95	대면
	기획강좌(인문학특강)	-	88	-	99	대면
	기획강좌(전문가특강)	249	167	67%	95	대면

○ 2023년 겨울 계절학기(1~2월)

구분	연번	강좌명	기간	시간	회차	수강료(원)	등록인원	참여인원	참여율	만족도
합계 및 평균							1,708	1,050	61%	99
주간	1	원어민 생활영어 초급	1.9.(월)~2.6.(월)	09:00~11:00	4	무료	76	49	64%	97
	2	중국사로 배우는 한자교실	1.9.(월)~2.6.(월)	14:00~16:00	4	무료	72	46	64%	99
	3	심화학습!부동산 공경매(주간)	1.9.(월)~2.6.(월)	14:00~17:00	4	무료	96	66	69%	99
	4	여행 일본어 회화	1.10.(화)~2.7.(화)	10:00~12:00	4	무료	80	42	53%	100
	5	실전바리스타테크닉(에스프레소) (오전)	1.10.(화)~2.7.(화)	10:00~12:00	4	무료	24	16	67%	100
	6	실전바리스타테크닉(에스프레소) (오후)	1.10.(화)~2.7.(화)	14:00~16:00	4	무료	36	26	72%	99
	7	[줌]교양 오페라 산책	1.10(화)~2.7.(화)	14:00~16:00	4	무료	72	45	63%	99
	8	원어민 생활영어 중급	1.11.(수)~2.1.(수)	09:00~11:00	4	무료	76	40	53%	100
	9	풀꽃 향기 야생화 자수	1.11.(수)~2.1.(수)	14:00~16:00	4	무료	64	40	63%	100
	10	[줌]우리 궁궐의 디자인과 철학	1.11.(수)~2.1.(수)	14:00~16:00	4	무료	48	29	60%	93
	11	원어민 생활중국어 중급	1.12.(목)~2.2.(목)	10:00~12:00	4	무료	52	37	71%	99
	12	[줌]영화 속 한국사 엿보기	1.12.(목)~2.2.(목)	14:00~16:00	4	무료	60	42	70%	99
	13	원어민 생활중국어 초급	1.13.(금)~2.3.(금)	10:00~12:00	4	무료	92	64	70%	99
	14	처음 그리는 풍경화 교실	1.13.(금)~2.3.(금)	10:00~12:00	4	무료	84	57	68%	100
	15	[줌]원어민 스페인어 회화	1.13.(금)~2.10.(금)	10:00~12:00	4	무료	64	42	66%	98
	16	[줌]초보엄빠를 위한 영어육아	1.13.(금)~2.3.(금)	10:00~12:00	4	무료	48	27	56%	99
야간	1	원어민 생활중국어 초급	1.9.(월)~2.6.(월)	19:00~21:00	4	무료	100	59	59%	99
	2	심화학습!부동산 공경매	1.9.(월)~2.6.(월)	19:00~21:00	4	무료	100	61	61%	99
	3	원어민 생활영어 초급	1.10.(화)~2.7.(화)	19:00~21:00	4	무료	76	32	42%	98
	4	어른을 위한 그림책 테라피	1.10.(화)~2.7.(화)	19:00~21:00	4	무료	76	35	46%	98
	5	[줌]전쟁과 삶의 지혜,손자병법	1.10.(화)~2.7.(화)	19:00~21:00	4	무료	48	35	73%	99
	6	우리를 숨 쉬게 하는 음악	1.11.(수)~2.1.(수)	19:00~21:00	4	무료	40	26	65%	99
	7	[줌]팝송으로 배우는 영어	1.11.(수)~2.1.(수)	19:00~21:00	4	무료	80	55	69%	98
	8	원어민 생활영어 중급	1.12.(목)~2.2.(목)	19:00~21:00	4	무료	64	25	39%	97
	9	직장인 필수 실무 엑셀	1.12.(목)~2.2.(목)	19:00~21:00	4	무료	80	54	68%	96

○ 2023년 상반기 정규학기(3~6월)

구분	연번	강좌명	기간	시간	회차	수강료(원)	등록인원	참여인원	참여율	만족도
합계 및 평균							6,866	4,724	69%	99
주간	1	ABC알파벳 및 기초단어	3.15.(수)~6.9.(금)	09:30~11:30	25	무료	550	455	83%	99
	2	천자문 기초한자	3.13.(월)~6.7.(수)	09:30~11:30	25	무료	400	206	51%	99
	3	시니어를 위한 스마트폰 사용법	3.13.(월)~6.5.(월)	13:30~15:30	12	무료	252	148	59%	99
	4	왕초보 영어회화	3.13.(월)~6.7.(수)	09:30~11:30	25	25,000	625	383	61%	100
	5	[줌]스페인어 회화	3.13.(월)~6.7.(수)	09:30~11:30	25	25,000	350	262	75%	93
	6	생활영어회화 중급	3.14.(화)~6.8.(목)	09:30~11:30	25	25,000	325	308	95%	99
	7	숲놀이 지도사	3.15.(수)~5.31.(수)	14:00~17:00	12	18,000	84	71	85%	98
	8	[줌]아동영어지도사	3.16.(목)~5.25.(목)	09:30~11:30	11	11,000	154	101	66%	97
	9	시창작교실	3.14.(화)~5.30.(화)	13:30~15:30	12	12,000	240	201	84%	98
	10	플러스펜 수채화	3.16.(목)~5.18.(목)	13:30~15:30	10	10,000	210	161	77%	98
	11	부동산 공경매 입문	3.13.(월)~6.5.(월)	14:00~17:00	12	18,000	396	262	66%	98
	12	[줌]마음을 읽는 색채심리 인문학	3.17.(금)~4.7.(금)	09:30~11:30	4	4,000	48	33	69%	미실시
	13	업사이클링 양말목아트	4.5.(수)~4.26.(수)	14:00~16:00	4	무료	56	43	77%	100
	14	시민인권교실(1)부부,아동	4.5.(수)~4.26.(수)	14:00~16:00	4	무료	48	15	31%	98
	15	시민인권교실(2)노인	5.3.(수)~5.24.(수)	14:00~16:00	4	무료	48	9	19%	100
야간	1	중국어회화 초급	3.13.(월)~6.7.(수)	19:00~21:00	25	25,000	350	214	61%	99
	2	[줌]스페인어 회화 첫걸음	3.13.(월)~6.7.(수)	19:00~21:00	25	25,000	300	205	68%	96
	3	미드&스크린 영어회화	3.14.(화)~6.13.(화)	19:00~21:00	25	25,000	250	137	55%	100
	4	중국어회화 중급	3.14.(화)~6.8.(목)	19:00~21:00	25	25,000	500	383	77%	100
	5	[줌]테마 일본어 회화	3.14.(화)~6.8.(목)	19:00~21:00	25	25,000	300	199	66%	98
	6	실무엑셀&문서작성	3.15.(수)~5.31.(수)	18:30~21:30	12	18,000	240	165	69%	99
	7	[줌]학습코칭전문가2급	3.22.(수)~6.7.(수)	18:30~21:30	12	18,000	120	77	64%	100
	8	[줌]스마트폰으로 만드는 나만의 영화	3.13.(월)~5.15.(월)	19:00~21:00	10	10,000	100	51	51%	100
	9	[줌]나의 사진으로 영상에세이 만들기	3.14.(화)~5.16.(화)	19:00~21:00	10	10,000	150	97	65%	100
	10	코바늘뜨기	3.15.(수)~5.17.(수)	19:00~21:00	10	10,000	170	154	90%	99
	11	캘리그라피	3.16.(목)~5.18.(목)	19:00~21:00	10	10,000	200	129	65%	99
	12	부동산 공경매(상가토지)	3.13.(월)~6.5.(월)	18:30~21:30	12	18,000	360	240	67%	99
	13	친환경 보자기 포장기법	4.13.(목)~5.4.(목)	19:00~21:00	4	무료	40	15	38%	99

○ 2023년 여름 계절학기(7~8월)

구분	연번	강좌명	기간	시간	회차	수강료(원)	등록인원	참여인원	참여율	만족도
합계 및 평균							1,844	1,028	56%	99
주간	1	원어민 생활영어 초급	7.10.(월)~7.31.(월)	09:00~11:00	4	무료	128	68	53%	99
	2	부동산 실전경매	7.10.(월)~7.31.(월)	15:00~17:00	4	무료	196	121	62%	99
	3	필수실무 파워포인트	7.31.(월)~8.3.(목)	14:00~16:00	4	무료	80	35	44%	100
	4	원어민 생활일본어 회화	7.11.(화)~8.1.(화)	10:00~12:00	4	무료	92	48	52%	99
	5	[줌]청소와 세탁의 달인되기	7.11.(화)~8.1.(화)	10:00~12:00	4	무료	68	30	44%	99
	6	호산록의 시각으로 바라보는 서산	7.11.(화)~8.1.(화)	10:00~12:00	4	무료	72	49	68%	98
	7	두뇌게임 체스교실	7.11.(화)~8.1.(화)	14:00~16:00	4	무료	48	27	56%	100
	8	원어민 생활영어 중급	7.12.(수)~8.2.(수)	09:00~11:00	4	무료	88	41	47%	99
	9	[줌]원어민 스페인어 회화	7.12.(수)~8.2.(수)	14:00~16:00	4	무료	60	34	57%	99
	10	전통주&발효식초	7.13.(목)~8.3.(목)	10:00~12:00	4	무료	132	72	55%	99
	11	원어민 생활중국어 중급	7.13.(목)~8.3.(목)	14:00~16:00	4	무료	92	68	74%	99
야간	1	원어민 일본어 회화 초급	7.11.(화)~8.1.(화)	19:00~21:00	4	무료	112	52	46%	94
	2	원어민 생활영어 초급	7.10.(월)~7.31.(월)	19:00~21:00	4	무료	76	31	41%	99
	3	원어민 생활중국어 초급	7.10.(월)~7.31.(월)	19:00~21:00	4	무료	60	37	62%	98
	4	핵심 공략 실무엑셀	7.11.(화)~8.1.(화)	19:00~21:00	4	무료	84	51	61%	100
	5	부동산 경매 재테크 입문	7.10.(월)~7.31.(월)	19:00~21:00	4	무료	132	79	60%	99
	6	[줌]재미있는 서양미술사	7.12.(수)~8.2.(수)	19:00~21:00	4	무료	80	41	51%	97
	7	뇌 건강을 지키는 아로마테라피	7.13.(목)~8.3.(목)	19:00~21:00	4	무료	60	40	67%	99
	8	현대 서예 캘리그라피	7.10.(월)~7.31.(월)	19:00~21:00	4	무료	80	36	45%	99
	9	초보자를 위한 영상 편집	7.10.(월)~7.19.(수)	19:00~21:00	4	무료	104	68	65%	98

○ 2023년 하반기 정규학기(9~12월)

구분	연번	강좌명	기간	시간	회차	수강료(원)	등록인원	참여인원	참여율	만족도
합계 및 평균							6,586	4,588	70%	99
주간	1	ABC알파벳 및 기초단어	9.13.(수)~12.8.(금)	09:30~11:30	25	무료	555	513	92%	99
	2	스마트폰 활용법	9.11.(월)~12.4.(월)	13:30~15:30	25	무료	348	179	51%	98
	3	왕초보 영어회화	9.11.(월)~12.6.(수)	09:30~11:30	25	25,000	479	360	75%	100
	4	생활영어회화 중급	9.12.(화)~12.12.(화)	09:30~11:30	25	25,000	277	263	94%	99

구분	연번	강좌명	기간	시간	회차	수강료(원)	등록인원	참여인원	참여율	만족도
주간	5	중국어 회화 초급	9.12.(화)~12.12.(화)	09:30~11:30	25	25,000	279	179	64%	99
	6	[줌]스페인어 초급	9.12.(화)~12.12.(화)	16:00~18:00	25	25,000	275	176	64%	98
	7	시창작교실	9.12.(화)~12.5.(화)	13:30~15:30	12	12,000	192	143	74%	99
	8	캘리그라피	9.13.(수)~11.15.(수)	14:00~16:00	10	10,000	225	137	61%	99
	9	수채화 교실	9.14.(목)~11.23.(목)	13:30~15:30	10	10,000	191	181	94%	99
	10	부동산 공경매(실전)	9.11.(월)~12.4.(월)	14:00~17:00	12	18,000	468	353	75%	99
	11	슬기로운 자산관리 생활	11.7.(화)~11.28.(화)	10:00~12:00	4	무료	78	49	63%	99
야간	1	중국어회화 초급	9.11.(월)~12.12.(수)	19:00~21:00	25	25,000	425	293	69%	99
	2	중국어회화 중급	9.12.(화)~12.12.(화)	19:00~21:00	25	25,000	525	360	69%	100
	3	미드로 만나는 영어회화	9.12.(화)~12.12.(화)	19:00~21:00	25	25,000	325	164	50%	100
	4	[줌]생활 일본어회화	9.12.(화)~12.12.(화)	19:00~21:00	25	25,000	300	235	78%	99
	5	파워포인트 실무능력	9.14.(목)~12.7.(목)	19:00~21:00	12	12,000	180	92	51%	98
	6	컴퓨터활용능력2급	9.11.(월)~12.12.(화)	19:00~21:00	25	25,000	550	279	51%	100
	7	다문화 심리상담사	9.13.(수)~11.29.(수)	19:00~21:00	12	12,000	156	128	82%	100
	8	한국 추상미술 여행	9.11.(월)~11.27.(월)	19:00~21:00	10	10,000	130	119	91%	99
	9	쉽게 배우는 챗GPT의 이해와 활용	9.13.(수)~10.4.(수)	19:00~21:00	4	4,000	76	51	67%	100
	10	부동산 공경매(입문)	9.11.(월)~12.11.(월)	18:30~21:30	12	18,000	552	334	61%	100

○ 2023년 인문학 산책・퇴근길 인문학(1~4기)

구분	연번	강좌명	기간	시간	회차	수강료(원)	등록인원	참여인원	참여율	만족도
합계 및 평균							**2,063**	**1,059**	**51%**	**97**
주간	1	인문학산책1기	3.10.(금)~4.28.(금)	10:00~12:00	8	무료	384	234	61%	98
	2	인문학산책2기	5.12.(금)~6.30.(금)	10:00~12:00	8	무료	440	211	48%	95
	3	인문학산책3기	9.1.(금)~10.27.(금)	10:00~12:00	8	무료	331	152	46%	94
	4	인문학산책4기	11.3.(금)~12.22.(금)	10:00~12:00	8	무료	624	290	46%	97
야간	1	[줌]퇴근길 인문학1기	3.14.(화)~4.4.(화)	19:00~21:00	4	무료	72	47	65%	97
	2	[줌]퇴근길 인문학2기	6.13.(화)~7.4.(화)	19:00~21:00	4	무료	72	47	65%	95
	3	[줌]퇴근길 인문학3기	9.5.(화)~9.26.(화)	19:00~21:00	4	무료	76	44	58%	99
	4	[줌]퇴근길 인문학4기	11.7.(화)~11.28.(화)	19:00~21:00	4	무료	64	34	53%	97

○ 2024년 상반기 정규학기(2~6월)

구분	연번	강좌명	기간	시간	회차	수강료(원)	등록인원	참여인원	참여율	만족도
합계 및 평균							11,613	7,367	63%	99
주간	1	ABC알파벳 및 기초단어	2.21.(수)~6.26.(수)	09:30~11:30	34	무료	945	771	82%	99
	2	스마트폰 활용법	2.21.(수)~6.19.(수)	13:30~15:30	16	무료	404	225	56%	99
	3	천자문 기초한자	2.20.(화)~6.18.(화)	10:00~12:00	34	무료	622	278	45%	100
	4	생활영어회화 중급	2.19.(월)~6.24.(월)	14:00~16:00	34	34,000	440	176	40%	100
	5	왕초보 영어회화	2.20.(화)~6.13.(목)	09:30~11:30	33	33,000	720	560	78%	99
	6	여행 일본어 회화	2.19.(월)~6.24.(월)	10:00~12:00	34	34,000	659	430	65%	100
	7	중국어 회화 초급	2.20.(화)~6.18.(화)	14:00~16:00	34	34,000	546	348	64%	98
	8	그림책놀이지도사2급	2.19.(월)~5.13.(월)	13:30~16:30	12	18,000	116	90	78%	97
	9	숲놀이 지도사	2.22.(목)~5.9.(목)	14:00~17:00	12	18,000	204	122	60%	100
	10	[줌]쉽고 재미있는 회계기초	2.22.(목)~4.11.(목)	10:00~12:00	8	8,000	128	78	61%	100
	11	정리수납전문가2급&홈케어마스터2급	3.29.(금)~5.17.(금)	10:00~13:00	8	12,000	160	120	75%	100
	12	그림이 쉬워지는 드로잉	2.23.(금)~6.14.(금)	09:30~14:30	16	16,000	295	217	74%	99
	13	전통주&발효식초	2.22.(목)~5.2.(목)	10:00~12:00	11	11,000	76	63	83%	100
	14	캘리그라피	2.21.(수)~6.19.(수)	14:00~16:00	16	16,000	233	159	68%	97
	15	페이퍼 플라워	2.19.(월)~4.29.(월)	14:00~16:00	11	11,000	81	50	62%	100
	16	플러스펜 수채화	2.20.(화)~6.4.(화)	09:30~11:30	16	16,000	250	199	80%	92
	17	마음챙김 명상	2.28.(수)~4.24.(수)	10:00~12:00	8	8,000	144	66	46%	99
	18	부동산 공경매	2.19.(월)~5.13.(월)	14:00~17:00	12	18,000	442	291	66%	98
	19	서산학	2.19.(월)~4.29.(월)	10:00~12:00	11	11,000	165	92	56%	99
	20	시창작 교실	2.20.(화)~6.4.(화)	13:30~15:30	16	16,000	208	138	66%	99
	21	이침(이혈테라피)으로 건강지키기	2.22.(목)~4.25.(목)	14:00~16:00	10	10,000	194	106	55%	100
	22	간단한 요리영양수업	2.19.(월)~4.22.(월)	10:00~12:00	10	무료	105	56	53%	98
	23	양말목아트	2.20.(화)~6.4.(화)	14:00~16:00	16	무료	240	175	73%	100
	24	허브 원예식물을 활용한 원예교실	2.23.(금)~5.17.(금)	14:00~16:00	12	무료	98	74	76%	100
야간	1	[줌]스페인어 회화	2.20.(화)~6.18.(화)	19:00~21:00	34	34,000	272	218	80%	100
	2	원어민 중국어 초급	2.19.(월)~6.24.(월)	19:00~21:00	34	34,000	476	326	68%	98
	3	중국어 회화 중급	2.20.(화)~6.18.(화)	19:00~21:00	34	34,000	714	519	73%	99
	4	경락마사지&바른체형 지도사	2.20.(화)~4.23.(화)	18:30~21:30	10	15,000	270	148	55%	100
	5	실무엑셀&문서작성	2.19.(월)~6.10.(월)	19:00~21:00	16	16,000	448	289	65%	97

구분	연번	강좌명	기간	시간	회차	수강료(원)	등록인원	참여인원	참여율	만족도
야간	6	챗GPT로 일 잘하기	2.22.(목)~4.11.(목)	18:30~21:30	8	12,000	168	64	38%	100
	7	커피 핸드드립 자격증	2.20.(화)~4.23.(화)	18:30~20:30	10	10,000	150	105	70%	100
	8	TOEIC영어시험	2.20.(화)~5.14.(화)	19:00~21:00	25	25,000	300	115	38%	96
	9	스피치 커뮤니케이션	2.19.(월)~4.22.(월)	19:00~21:00	10	10,000	240	123	51%	98
	10	서예 문인화	2.22.(목)~6.13.(목)	19:00~21:00	16	16,000	176	127	72%	100
	11	슬기로운 자산관리 생활	3.6.(수)~5.22.(수)	18:30~21:30	10	15,000	240	117	49%	99
	12	주식초보를 위한 입문 교육	2.22.(목)~4.11.(목)	18:30~21:30	8	12,000	184	89	48%	99
	13	[줌]중년의 심리학적 르네상스	2.20.(화)~4.23.(화)	19:00~21:00	10	10,000	140	77	55%	97
	14	쉽게 배우는 기초 수어	2.21.(수)~6.12.(수)	19:00~21:00	15	15,000	360	166	46%	100

○ 2024년 시민강의실 특별강좌(7~9월)

구분	연번	강좌명	기간	시간	회차	수강료(원)	등록인원	참여인원	참여율	만족도
합계 및 평균							**1,248**	**713**	**57%**	**97**
주간	1	[줌]Easy English	7.8.(월)~9.11.(수)	09:30~11:30	20	무료	500	230	46%	100
야간	2	국민안전교육	7.9.(화)~8.20.(화)	19:00~21:00	12	무료	240	201	84%	98
	3	나를 지키는 방법! 호신술	7.10.(수)~9.25.(수)	19:00~21:00	11	무료	220	98	45%	93
	4	힐링 수채화 캘리그라피	7.8.(월)~8.14.(수)	18:30~21:30	12	무료	288	184	64%	98

○ 2024년 하반기 정규학기(8~12월)

구분	연번	강좌명	기간	시간	회차	수강료(원)	등록인원	참여인원	참여율	만족도
합계 및 평균							**13,900**	**8,740**	**63%**	**98**
주간	1	ABC알파벳 및 기초단어	8.21.(수)~12.13.(금)	09:30~11:30	32	무료	855	699	82%	95
	2	스마트폰 활용법	8.21.(수)~12.18.(수)	13:30~15:30	22	무료	660	343	52%	99
	3	왕초보 영어 회화	8.20.(화)~12.12.(목)	09:30~11:30	32	32,000	906	633	70%	100
	4	왕초보 중국어 회화	8.20.(화)~12.17.(화)	09:30~11:30	32	32,000	293	269	92%	100
	5	일본어 회화 초급	8.19.(월)~12.16.(월)	10:00~12:00	32	32,000	841	566	67%	100
	6	일본어 회화 중급	8.23.(금)~12.6.(금)	10:00~13:00	16	24,000	320	191	60%	100
	7	그림책문해력지도사2급	8.19.(월)~10.28.(월)	13:30~15:30	10	10,000	219	174	79%	99
	8	노인인지활동책놀이 지도사2급	8.21.(수)~11.20.(수)	10:00~12:00	12	12,000	232	156	67%	99
	9	수납정리컨설턴트2급& 홈케어마스터2급	9.27.(금)~12.6.(금)	10:00~13:00	10	15,000	260	166	64%	99
	10	[줌]쉽고 재미있는 회계 기초	8.22.(목)~10.17.(목)	09:30~11:30	8	8,000	110	64	58%	98

구분	연번	강좌명	기간	시간	회차	수강료(원)	등록인원	참여인원	참여율	만족도
주간	11	홈스테이징전문가 2급	9.27.(금)~12.6.(금)	14:00~16:00	10	10,000	90	44	49%	100
	12	그림이 쉬워지는 드로잉	8.22.(목)~12.12.(목)	09:30~11:30	16	16,000	358	231	65%	93
	13	보테니컬아트	8.21.(수)~12.18.(수)	09:30~11:30	16	16,000	256	153	60%	98
	14	수채화 교실	8.21.(수)~12.18.(수)	13:30~15:30	16	16,000	346	253	73%	100
	15	전통민화	8.20.(화)~12.10.(화)	13:30~15:30	16	16,000	304	245	81%	99
	16	전통주&발효식초	8.22.(목)~11.14.(목)	10:00~12:00	13	16,000	167	128	77%	100
	17	캘리그라피	8.22.(목)~12.12.(목)	14:00~16:00	16	16,000	290	182	63%	94
	18	뇌를 깨우는 힐링뮤직테라피	8.19.(월)~11.11.(월)	14:00~16:00	12	18,000	149	92	62%	100
	19	마음챙김 요가명상	8.19.(월)~10.14.(월)	10:00~12:00	8	8,000	162	89	55%	98
	20	부동산 공경매 심화	8.19.(월)~11.11.(월)	14:00~17:00	12	18,000	319	151	47%	100
	21	셀프건강테라피&테이핑 요법	8.20.(화)~10.29.(화)	15:00~17:00	10	10,000	96	75	78%	99
	22	슬기로운 자산관리 기본반	8.21.(수)~11.6.(수)	15:00~18:00	10	15,000	210	131	62%	99
	23	스마트하게 하는 주식투자	8.22.(목)~10.17.(목)	13:30~16:30	8	12,000	180	150	83%	97
	24	시창작교실	8.20.(화)~12.10.(화)	13:30~15:30	16	16,000	322	176	55%	100
	25	이침으로 건강지키기 고급반	8.22.(목)~11.14.(목)	13:30~15:30	12	12,000	169	110	65%	100
	26	양말목공예	8.19.(월)~11.11.(월)	14:00~16:00	12	무료	178	87	49%	95
야간	1	미드로 만나는 영어 회화	8.20.(화)~12.10.(화)	19:00~21:00	16	16,000	496	164	33%	98
	2	원어민 중국어 회화 초급	8.19.(월)~12.16.(월)	19:00~21:00	32	32,000	544	376	69%	100
	3	원어민 중국어 회화 중급	8.20.(화)~12.12.(목)	19:00~21:00	32	32,000	512	407	79%	96
	4	경락마사지&바른체형지도사	8.20.(화)~10.29.(화)	18:30~21:30	10	15,000	280	161	58%	98
	5	미리캔버스로 디자인하기	8.21.(수)~11.20.(수)	19:00~21:00	12	12,000	312	137	44%	96
	6	커피 핸드드립 자격증	8.20.(화)~10.29.(화)	18:30~20:30	10	10,000	190	116	61%	100
	7	컴퓨터활용능력2급	8.19.(월)~12.9.(월)	18:30~21:30	16	24,000	512	285	56%	97
	8	파워포인트 실무능력	8.20.(화)~12.10.(화)	19:00~21:00	16	16,000	432	224	52%	98
	9	스피치 커뮤니케이션	8.20.(화)~10.29.(화)	19:00~21:00	10	10,000	140	72	51%	98
	10	그대의 오늘을 그리는 그림일기	8.21.(수)~12.18.(수)	18:30~20:30	16	16,000	208	105	50%	92
	11	서예 문인화 교실	8.22.(목)~12.12.(목)	18:30~20:30	16	16,000	160	113	71%	98
	12	캘리그라피 공예	8.19.(월)~12.9.(월)	19:00~21:00	16	16,000	320	244	76%	95
	13	합기도 호신술 및 술기	8.22.(목)~11.14.(목)	19:00~21:00	12	12,000	180	116	64%	100
	14	부동산 공경매 기초	8.19.(월)~11.11.(월)	18:30~21:30	12	18,000	396	216	55%	97

구분	연번	강좌명	기간	시간	회차	수강료(원)	등록인원	참여인원	참여율	만족도
야간	15	슬기로운 자산관리 심화반	8.21.(수)~11.6.(수)	18:30~21:30	10	15,000	220	146	66%	100
	16	이침으로 건강지키기 기초반	8.22.(목)~12.12.(목)	19:00~21:00	16	16,000	434	167	38%	99
	17	쉽게 배우는 기초수어	8.21.(수)~12.11.(수)	19:00~21:00	15	무료	272	133	49%	98

○ 2024년 인문학 산책(1~4기), 야간 인문학 특강(1~5기)

구분	연번	강좌명	기간	시간	회차	수강료(원)	등록인원	참여인원	참여율	만족도
합계 및 평균							1,933	1,349	56%	97
주간	1	인문학산책1기	3.8.(금)~4.12.(금)	10:00~12:00	6	무료	486	268	55%	96
	2	인문학산책2기	5.17.(금)~6.21.(금)	10:00~12:00	6	무료	368	228	62%	96
	3	인문학산책3기	9.20.(금)~10.25.(금)	10:00~12:00	6	무료	498	258	52%	98
	4	인문학산책4기	11.8.(금)~12.13.(금)	10:00~12:00	6	무료	581	320	55%	98
야간	1	야간인문학특강1기	4.30.(화)	19:00~21:00	1	무료	-	30	-	미실시
	2	야간인문학특강2기	6.26.(수)	19:00~21:00	1	무료	-	50	-	99
	3	야간인문학특강3기	9.5.(목)	19:00~21:00	1	무료	-	70	-	97
	4	야간인문학특강4기	10.17.(목)	19:00~21:00	1	무료	-	50	-	96
	5	야간인문학특강5기	11.21.(목)	19:00~21:00	1	무료	-	75	-	97

○ 2025년 상반기 정규학기(2~6월)

구분	연번	강좌명	기간	시간	회차	수강료(원)	등록인원	참여인원	참여율	만족도
합계 및 평균							17,172	11,678	67%	98
주간	1	ABC알파벳 및 기초단어	2.12.(수)~6.25.(수)	09:30~11:30	38	무료	950	783	82%	99
	2	스마트폰&키오스크 활용 기초반	2.10.(월)~6.2.(월)	13:30~16:30	15	무료	376	294	78%	100
	3	AI와 함께하는 스마트폰 활용 중급반	2.12.(수)~5.28.(수)	13:30~16:30	16	무료	450	360	80%	100
	4	왕초보 영어 회화	2.11.(화)~6.24.(화)	09:30~11:30	38	38,000	914	668	73%	99
	5	영어 회화 중급	2.10.(월)~6.25.(수)	13:30~15:30	38	38,000	860	582	68%	100
	6	스페인어 회화 초급	2.10.(월)~6.9.(월)	09:30~12:30	16	24,000	287	176	61%	100
	7	왕초보 중국어 회화	2.11.(화)~6.20.(금)	09:30~11:30	36	36,000	652	490	75%	99
	8	일본어 회화 초급	2.10.(월)~6.25.(수)	10:00~12:00	38	38,000	892	594	67%	100
	9	일본어 회화 중급	2.14.(금)~6.27.(금)	10:00~13:00	19	28,500	438	319	73%	100
	10	노인인지활동책놀이지도사 1·2급	2.12.(수)~4.2.(수)	09:30~12:30	8	12,000	175	158	90%	99
	11	스마트폰 영상미디어 편집	2.13.(목)~4.17.(목)	09:30~11:30	10	10,000	196	137	70%	97

구분	연번	강좌명	기간	시간	회차	수강료(원)	등록인원	참여인원	참여율	만족도
주간	12	수납정리컨설턴트&홈케어 마스터2급	2.18.(화)~4.29.(화)	10:00~13:00	10	15,000	190	168	88%	99
	13	커피핸드드립 자격증 주간반	2.10.(월)~4.21.(월)	13:30~15:30	10	10,000	200	102	51%	96
	14	홈스테이징전문가2급(주거공간연출)	2.18.(화)~4.29.(화)	14:00~16:00	10	10,000	172	166	97%	98
	15	그림이 쉬워지는 드로잉(소묘)	2.11.(화)~6.24.(화)	13:30~15:30	19	19,000	398	312	78%	95
	16	미술회화 기초(수채화)	2.11.(화)~6.24.(화)	09:30~11:30	19	19,000	278	218	78%	100
	17	보테니컬아트	2.12.(수)~5.28.(수)	09:30~11:30	16	16,000	244	206	84%	100
	18	손뜨개로 만나는 소품 만들기	2.20.(목)~5.15.(목)	09:30~11:30	12	12,000	147	111	76%	98
	19	수채화 교실 주간반	2.12.(수)~6.18.(수)	13:30~15:30	19	19,000	304	232	76%	97
	20	전통민화 주간반	2.14.(금)~6.27.(금)	09:30~11:30	19	19,000	248	208	84%	99
	21	전통주&발효식초	2.13.(목)~5.1.(목)	10:00~12:00	12	16,000	190	140	74%	98
	22	캘리그라피	2.13.(목)~6.19.(목)	14:00~16:00	19	19,000	238	140	62%	100
	23	[줌]성격문제(가스라이터) 대처법	2.12.(수)~4.2.(수)	14:00~16:00	8	8,000	88	55	63%	94
	24	[줌]관계를 살리는 소통의 심리학	2.10.(월)~4.7.(월)	10:00~12:00	8	8,000	160	98	61%	97
	25	부동산 공경매 기초	2.10.(월)~5.12.(월)	14:00~17:00	12	18,000	294	145	49%	95
	26	셀프건강테라피&테이핑요법	2.11.(화)~4.15.(화)	15:00~17:00	10	10,000	110	61	56%	92
	27	스마트하게 하는 주식투자	2.12.(수)~4.3.(목)	13:30~16:30	8	12,000	192	112	58%	98
	28	시창작교실	2.11.(화)~6.24.(화)	13:30~15:30	19	19,000	390	203	52%	98
	29	홈케어,이침으로 건강지키기 기초반	2.13.(목)~5.29.(목)	13:30~15:30	16	16,000	254	191	75%	99
야간	1	원어민 중국어 회화 초급	2.10.(월)~6.25.(수)	19:00~21:00	38	38,000	760	510	67%	99
	2	원어민 중국어 회화 중급	2.11.(화)~6.24.(화)	19:00~21:00	38	38,000	703	523	74%	99
	3	SNS수익화 왕초보반	2.13.(목)~4.17.(목)	19:00~21:00	10	10,000	210	104	50%	99
	4	TOEIC만점자의 퍼펙토익(700+)	2.10.(월)~5.15.(목)	19:00~21:00	26	26,000	598	273	46%	99
	5	경락마사지&바른체형지도사	2.11.(화)~4.15.(화)	18:30~21:30	10	15,000	230	125	54%	99
	6	나를 발견하는 스피치	2.12.(수)~4.2.(수)	19:00~21:00	8	8,000	184	87	47%	88
	7	미리캔버스로 디자인하기	2.11.(화)~4.15.(화)	19:00~21:00	10	10,000	200	105	53%	99
	8	실무엑셀&문서작성	2.10.(월)~6.23.(월)	19:00~21:00	18	18,000	450	270	60%	98
	9	신HSK 3급 시험자격반	2.11.(화)~6.3.(화)	19:00~21:00	16	16,000	208	130	63%	98
	10	[줌]직업상담사2급 자격증반	2.12.(수)~5.28.(수)	18:30~21:30	16	24,000	320	214	67%	95
	11	커피 핸드드립 자격증 야간반	2.11.(화)~4.15.(화)	18:30~20:30	10	10,000	160	123	77%	99
	12	컴퓨터활용능력2급	2.12.(수)~5.21.(수)	18:30~21:30	15	22,500	375	208	56%	97
	13	서예 문인화 교실	2.13.(목)~6.19.(목)	18:30~20:30	19	19,000	190	136	72%	100
	14	수채화 교실 야간반	2.13.(목)~6.19.(목)	18:30~20:30	19	19,000	304	183	60%	100
	15	전통민화 야간반	2.12.(수)~6.18.(수)	18:30~20:30	19	19,000	247	177	72%	98

구분	연번	강좌명	기간	시간	회차	수강료(원)	등록인원	참여인원	참여율	만족도
야간	16	캘리그라피 공예	2.10.(월)~6.30.(월)	18:30~20:30	19	19,000	266	199	75%	97
	17	합기도 호신술	2.11.(화)~6.3.(화)	19:00~21:00	16	16,000	192	113	59%	100
	18	[줌]작은 달리기로 만드는 변화	2.10.(월)~4.7.(월)	19:00~21:00	8	8,000	80	43	54%	99
	19	[줌]출판편집자와 함께 글쓰기	2.18.(화)~4.22.(화)	19:00~21:00	10	10,000	240	116	48%	100
	20	[줌]한의사의 저탄고지 다이어트	2.13.(목)~4.3.(목)	19:00~21:00	8	8,000	80	39	49%	100
	21	[줌]한의사의 통증/멘탈관리 비법	2.12.(수)~4.2.(수)	19:00~21:00	8	8,000	120	53	44%	99
	22	실전 부동산 공경매	2.10.(월)~5.12.(월)	18:30~21:30	12	18,000	300	147	49%	100
	23	주식투자와 자산관리	2.11.(화)~4.15.(화)	18:30~21:30	10	15,000	240	171	71%	100
	24	시민 안전 교양강좌	2.11.(화)~3.20.(목)	19:00~21:00	12	무료	228	200	88%	98

○ 2025년 하반기 정규학기(8~12월)

구분	연번	강좌명	기간	시간	회차	수강료(원)	등록인원	참여인원	참여율	만족도
합계 및 평균							**14,749**	**10,173**	**69%**	**98**
주간	1	ABC알파벳 및 기초단어	8.20.(수)~12.12.(금)	09:30~11:30	32	무료	800	648	81%	99
	2	스마트폰&키오스크 활용 기초반	8.18.(월)~12.1.(월)	13:30~16:30	15	무료	345	249	72%	97
	3	AI와 함께하는 스마트폰 활용 중급반	8.20.(수)~12.5.(수)	13:30~16:30	15	무료	375	303	81%	98
	4	왕초보 영어 회화	8.19.(화)~12.11.(목)	09:30~11:30	32	32,000	800	536	67%	100
	5	영어 회화 중급	8.18.(월)~12.10.(수)	13:30~15:30	32	32,000	800	582	73%	100
	6	스페인어 회화 초급	8.18.(월)~12.8.(월)	09:30~12:30	16	24,000	208	139	67%	100
	7	왕초보 중국어 회화	8.18.(월)~12.11.(목)	13:30~15:30	32	32,000	672	520	77%	100
	8	일본어 회화 초급	8.18.(월)~12.10.(수)	09:30~11:30	32	32,000	640	410	64%	100
	9	일본어 회화 중급	8.22.(금)~12.12.(금)	09:30~12:30	16	24,000	400	297	74%	100
	10	노인인지활동책놀이지도사 1·2급	8.20.(수)~11.12.(수)	09:30~12:30	12	12,000	220	114	52%	95
	11	라떼아트 자격증	8.21.(목)~10.30.(목)	13:30~15:30	10	10,000	150	139	93%	94
	12	수납정리컨설턴트&홈케어 마스터2급	9.5.(금)~11.21.(금)	10:00~13:00	10	15,000	240	143	60%	97
	13	미술회화 기초(수채화)	8.19.(화)~11.11.(화)	09:30~11:30	12	12,000	216	165	76%	92
	14	보테니컬아트	8.20.(수)~12.10.(수)	10:00~12:00	16	16,000	272	176	65%	100
	15	뜨개질로 채우는 일상	8.21.(목)~11.13.(목)	09:30~11:30	12	12,000	228	195	86%	98
	16	야생화 자수	8.25.(월)~11.17.(월)	10:00~12:00	12	12,000	168	149	89%	97
	17	연필로 그리는 나만의 풍경 드로잉	8.18.(월)~11.10.(월)	09:30~11:30	12	12,000	228	154	68%	100
	18	어른들을 위한 동화그리기	8.21.(목)~11.13.(목)	10:00~12:00	12	12,000	132	98	74%	100
	19	수채화 교실 주간반	8.20.(수)~12.10.(수)	13:30~15:30	16	16,000	272	214	79%	99

구분	연번	강좌명	기간	시간	회차	수강료(원)	등록인원	참여인원	참여율	만족도
주간	20	전통민화 주간반	8.22.(금)~12.12.(금)	09:30~11:30	16	16,000	240	176	73%	99
	21	전통주&발효식초	8.21.(목)~11.13.(목)	10:00~12:00	12	16,000	165	140	85%	100
	22	마음챙김 명상과 요가	8.19.(화)~11.13.(화)	13:30~15:30	12	12,000	204	84	41%	98
	23	스마트한 주식투자기법	8.19.(화)~10.21.(화)	09:30~12:30	8	12,000	184	133	72%	99
	24	시창작교실	8.19.(화)~11.11.(화)	13:30~15:30	12	12,000	252	202	80%	97
	25	영화인문학	8.22.(금)~10.17.(금)	13:30~15:30	8	8,000	144	82	57%	99
	26	클래식 음악감상	8.19.(화)~10.21.(화)	09:30~11:30	9	9,000	162	104	64%	98
	27	홈케어, 이침으로 건강지키기 기초반	8.21.(목)~12.13.(목)	13:30~15:30	16	16,000	320	241	75%	99
야간	1	원어민 중국어 회화 초급	8.18.(월)~12.10.(수)	19:00~21:00	32	32,000	630	471	75%	100
	2	원어민 중국어 회화 중급	8.19.(화)~12.11.(목)	19:00~21:00	32	32,000	448	303	68%	100
	3	[줌] 직업상담사 2급	8.20.(수)~12.10.(수)	18:30~21:30	16	24,000	345	206	60%	93
	4	AI와 함께하는 블로그와 인스타그램	8.20.(수)~10.29.(수)	19:00~21:00	10	10,000	220	142	65%	98
	5	TOEIC 만점자의 퍼펙토익(700+)	8.18.(월)~11.20.(목)	19:00~21:00	26	26,000	375	142	38%	100
	6	경락마사지&바른체형지도사	8.19.(화)~10.28(화)	18:30~21:30	10	15,000	210	112	53%	100
	7	나를 발견하는 스피치	8.20.(수)~10.15.(수)	19:00~21:00	8	8,000	160	84	53%	100
	8	목소리 트레이닝(누구나 바꿀 수 있다)	8.18.(월)~10.13.(월)	19:00~21:00	8	8,000	120	80	67%	100
	9	스마트폰 영상미디어편집(갤럭시)	8.18.(월)~10.27.(월)	19:00~21:00	10	10,000	240	169	70%	100
	10	신HSK 3~4급	8.19.(화)~12.9.(화)	19:00~21:00	16	16,000	180	129	72%	100
	11	실무엑셀&문서작성	8.19.(화)~12.9.(화)	19:00~21:00	16	16,000	360	235	65%	99
	12	커피 핸드드립 자격증	8.19.(화)~10.28.(화)	18:30~20:30	10	10,000	170	155	91%	97
	13	컴퓨터활용능력 2급	8.21.(목)~12.6.(목)	18:30~21:30	15	22,500	286	157	55%	96
	14	빛과 색으로 힐링하는 글라스아트	8.20.(수)~9.24.(수)	19:00~21:00	6	6,000	66	58	88%	98
	15	수채화 교실 야간반	8.21.(목)~12.11.(목)	18:30~20:30	16	16,000	252	142	56%	98
	16	전통민화 야간반	8.20.(수)~12.10.(수)	18:30~20:30	16	16,000	180	164	91%	99
	17	캘리그라피 공예	8.18.(월)~11.10.(월)	18:30~20:30	12	12,000	216	125	58%	94
	18	영화로 떠나는 세계사 여행	8.18.(월)~10.13.(월)	18:30~20:30	8	8,000	88	76	86%	96
	19	[줌] 8주 완성 미니 자서전 쓰기	8.26.(화)~10.21.(화)	19:00~21:00	8	8,000	136	45	33%	100
	20	[줌] 오늘부터 부자되는 습관	8.25.(월)~10.20.(월)	19:00~21:00	8	8,000	136	94	69%	96
	21	인문학 독서클럽, 읽다	8.21.(목)~10.30.(목)	19:00~21:00	10	10,000	100	96	96%	100

구분	연번	강좌명	기간	시간	회차	수강료(원)	등록인원	참여인원	참여율	만족도
야간	22	실전 부동산 공경매	8.28.(목)~11.20.(목)	19:00~21:00	12	12,000	264	154	58%	96
	23	주식투자와 자산관리	8.19.(화)~10.28.(화)	18:30~21:30	10	15,000	250	172	69%	100
	24	시민 안전 교양강좌(안전건강365)	8.20.(수)~11.26.(수)	19:00~21:00	14	무료	210	132	63%	94
	25	쉽게 배우는 기초수어	8.19.(화)~12.3.(화	19:00~21:00	15	무료	270	137	51%	99

○ 2025년 인문학 산책(4기), 슬기로운 부모생활(2기)

구분	연번	강좌명	기간	시간	회차	수강료(원)	등록인원	참여인원	참여율	만족도
합계 및 평균							**2,977**	**1,562**	**52%**	**97**
주간	1	인문학산책1기	3.14.(금)~4.18.(금)	10:00~12:00	6	무료	573	302	53%	97
	2	인문학산책2기	5.23.(금)~7.4.(금)	10:00~12:00	6	무료	490	259	53%	94
	3	인문학산책3기	9.12.(금)~10.31.(금)	10:00~12:00	6	무료	569	301	53%	98
	4	인문학산책4기	11.14.(금)~12.19.(금)	10:00~12:00	6	무료	686	304	44%	97
	5	슬기로운 부모생활1기	3.27.(목)~4.17.(목)	10:00~12:00	4	무료	458	315	69%	98
야간	6	슬기로운 부모생활2기	11.20.(목)~12.11.(목)	19:00~21:00	4	무료	201	81	40%	96

○ 2025년 인문학 특강(5기)

구분	연번	강좌명	기간	시간	회차	수강료(원)	참여인원	만족도
합계 및 평균							**182**	**98**
야간	1	인문학 특강 1기	5.20.(화)	19:00~21:00	1	무료	22	100
	2	인문학 특강 2기	6.18.(수)	19:00~21:00	1	무료	70	100
	3	인문학 특강 3기	8.21.(목)	19:00~21:00	1	무료	25	97
	4	인문학 특강 4기	10.29.(수)	19:00~21:00	1	무료	35	96
	5	인문학 특강 5기	11.25.(화)	19:00~21:00	1	무료	30	99

○ 2026년 상반기 정규학기(2~6월)

구분	연번	강좌명	기간	시간	회차	수강료(원)	등록인원	참여인원	참여율	만족도
합계 및 평균							15,030	11,435	74%	98
주간	1	ABC알파벳 및 기초단어	2.4.(수)~6.19.(금)	09:30~11:30	36	무료	737	616	84%	97
	2	스마트폰&키오스크 활용 기초반	2.2.(월)~6.8.(월)	13:30~16:30	15	무료	375	270	72%	96
	3	AI와 함께하는 스마트폰 활용 중급반	2.4.(수)~5.20.(수)	13:30~16:30	15	무료	366	255	70%	99
	4	왕초보 영어 회화	2.3.(화)~6.11.(목)	09:30~11:30	36	36,000	722	628	87%	99
	5	영어 회화 중급	2.2.(월)~6.22.(월)	13:30~15:30	36	36,000	703	546	78%	100
	6	영어소설로 읽는 영문법	2.2.(월)~5.4.(월)	10:00~12:00	12	12,000	184	145	79%	99
	7	스페인어 회화 초급	2.2.(월)~6.8.(월)	09:30~12:30	16	24,000	256	162	63%	98
	8	왕초보 중국어 회화	2.2.(월)~6.15.(월)	13:30~15:30	36	36,000	754	672	89%	99
	9	초급 중국어 회화	2.6.(금)~6.12.(금)	14:00~16:00	18	18,000	236	198	84%	100
	10	일본어 회화 초급	2.2.(월)~6.22.(월)	09:30~11:30	36	36,000	679	546	80%	100
	11	일본어 회화 중급	2.3.(화)~6.16.(화)	13:30~15:30	18	18,000	398	325	82%	100
	12	나를 발견하는 스피치	2.2.(월)~4.20.(월)	13:00~15:00	10	10,000	200	82	41%	90
	13	노인인지활동책놀이지도사 1·2급	2.4.(수)~4.29.(수)	09:30~11:30	12	12,000	228	116	51%	98
	14	수납정리컨설턴트&홈케어 마스터2급	2.3.(화)~4.14.(화)	10:00~13:00	10	15,000	200	86	43%	100
	15	천상열차분야지도 문화유산교육사 양성과정	2.12.(목)~4.16.(목)	09:30~12:30	10	15,000	210	116	55%	100
	16	커피핸드드립 자격증	2.2.(월)~5.4.(월)	13:30~15:30	12	12,000	216	161	75%	98
	17	궁중장식화	2.3.(화)~5.12.(화)	14:00~16:00	12	12,000	180	153	85%	99
	18	동화 그리기(감성 동화 일러스트)	2.5.(목)~4.23.(목)	10:00~12:00	12	12,000	204	143	70%	99
	19	뜨개로 채우는 일상	2.5.(목)~5.21.(목)	09:30~11:30	16	16,000	288	236	82%	99
	20	수채화 교실 주간반	2.4.(수)~5.27.(수)	13:00~15:00	16	16,000	288	223	81%	100
	21	야생화 자수	2.9.(월)~5.11.(월)	10:00~12:00	12	12,000	120	112	93%	100
	22	연필로 그리는 나만의 풍경 드로잉	2.2.(월)~5.11.(월)	09:30~11:30	12	12,000	216	168	78%	99
	23	오늘부터 수채화(기초)	2.3.(화)~4.28.(화)	10:00~12:00	12	12,000	168	122	72%	97
	24	자연을 그리는 보테니컬 아트	2.4.(수)~4.29.(수)	10:00~12:00	12	12,000	216	166	77%	100
	25	전통민화 주간반	2.6.(금)~5.29.(금)	09:30~11:30	16	16,000	272	239	88%	97
	26	전통주&발효식초	2.5.(목)~5.1.(목)	10:00~12:00	12	16,000	165	121	73%	100

구분	연번	강좌명	기간	시간	회차	수강료(원)	등록인원	참여인원	참여율	만족도
주간	27	캘리그라피 문인화	2.5.(목)~4.23.(목)	13:30~15:30	12	12,000	180	123	68%	100
	28	명리와 사주이야기	2.4.(목)~4.8.(목)	13:30~15:30	8	8,000	160	94	59%	93
	29	세계테마여행(일본 및 동남아시아)	2.3.(수)~4.14.(수)	10:00~12:00	10	10,000	160	128	80%	93
	30	시민을 위한 생활금융자산관리 이해	2.5.(목)~4.9.(목)	14:00~16:00	10	10,000	210	121	58%	97
	31	시창작교실	2.3.(화)~6.2.(화)	13:30~15:30	16	16,000	251	188	75%	100
	32	영화인문학	2.4.(수)~5.13.(수)	13:30~15:30	12	12,000	244	133	55%	96
	33	클래식 음악감상	2.6.(금)~4.17.(금)	09:30~11:30	10	10,000	123	93	76%	99
	34	홈케어,이침으로 건강지키기 기초반	2.5.(목)~5.21.(목)	13:30~15:30	16	16,000	240	188	78%	97
야간	1	원어민 중국어 회화 초급	2.2.(월)~6.22.(월)	19:00~21:00	36	36,000	699	565	81%	100
	2	원어민 중국어 회화 중급	2.3.(화)~6.11.(목)	19:00~21:00	36	36,000	677	539	80%	97
	3	[줌] 직업상담사 2급	2.4.(수)~5.27.(수)	18:30~21:30	16	24,000	249	191	77%	93
	4	AI기반 실무엑셀&문서작성	2.3.(화)~6.2.(화)	18:30~20:30	16	16,000	250	191	76%	96
	5	AI유튜브 만들기	2.2.(월)~3.16.(월)	19:00~21:00	5	5,000	113	80	71%	98
	6	AI스마트폰 영상미디어편집(갤럭시)	2.2.(월)~4.20.(월)	18:30~20:30	10	10,000	228	187	82%	92
	7	경락마사지&바른체형지도사	2.3.(화)~4.14.(화)	18:30~21:30	10	15,000	128	105	82%	95
	8	라떼아트 자격증	2.3.(화)~4.14.(화)	18:30~20:30	10	10,000	173	163	94%	92
	9	목소리 트레이닝(누구나 바꿀 수 있다)	2.5.(목)~4.9.(목)	19:00~21:00	10	10,000	124	65	52%	93
	10	컴퓨터 활용능력 2급	2.4.(수)~5.20.(수)	18:30~21:30	15	22,500	264	195	74%	87
	11	수채화 교실 야간반	2.5.(목)~5.21.(목)	18:30~20:30	16	16,000	250	206	82%	98
	12	전통민화 야간반	2.4.(수)~5.27.(수)	18:30~20:30	16	16,000	261	227	87%	99
	13	캘리그라피 공예	2.2.(월)~5.4.(월)	18:30~20:30	12	12,000	200	152	76%	96
	14	[줌] 마중물로 시작하는 나의 첫 글쓰기	2.3.(화)~3.31.(화)	19:00~21:00	8	8,000	86	51	59%	100
	15	쉽게 배우는 기초수어(기초)	2.3.(화)~5.12.(화)	19:00~21:00	13	13,000	164	108	66%	99
	16	동화로 배우는 수어(중급)	2.4.(수)~5.13..(수)	19:00~21:00	13	13,000	104	76	73%	99
	17	시민 안전 교양강좌	2.4.(수)~4.29.(수)	19:00~21:00	12	12,000	138	122	88%	97
	18	실전 부동산 공경매	2.5.(목)~4.23.(목)	19:00~21:00	12	12,000	211	148	70%	98
	19	영화로 떠나는 세계사 여행	2.2.(월)~5.4.(월)	18:30~20:30	12	12,000	153	94	61%	98
	20	인문학 독서클럽, 읽다	2.5.(목)~4.23.(목)	19:00~21:00	12	12,000	176	127	72%	99
	21	주식투자와 자산관리	2.3.(화)~4.14.(화)	18:30~21:30	10	15,000	233	168	72%	100

○ 2026년 인문학 산책(2기), 슬기로운 부모생활(1기)

구분	연번	강좌명	기간	시간	회차	수강료(원)	등록인원	참여인원	참여율	만족도
합계 및 평균							1,562	840	52%	95
주간	1	인문학산책1기	3.14.(금)~4.18.(금)	10:00~12:00	6	무료	720	417	58%	94
	2	인문학산책2기	5.23.(금)~7.4.(금)	10:00~12:00	6	무료	567	291	51%	95
	3	슬기로운 부모생활(1기)	4.2.(목)~4.15.(수)	10:00~12:00	4	무료	275	132	48%	96

○ 2026년 인문학 특강(1기)

구분	연번	강좌명	기간	시간	회차	수강료(원)	참여인원	만족도
야간	1	인문학 특강 1기	6.18.(목)	19:00~21:00	1	무료	88	99

○ 2026년 전문가 특강

구분	연번	강좌명	기간	시간	회차	수강료(원)	등록인원	참여인원	참여율	만족도
합계 및 평균							249	167	67%	95
주간	1	멈추는 소설 읽기, 질문하는 글쓰기	6.23.(월)~6.30.(화)	10:00~12:00	3	3,000	55	34	62%	100
	2	조선왕조실록으로 보는 영화	6.29.(월)	10:00~12:00	1	1,000	18	12	67%	80
	3	한의사가 알려주는 AI 체질 식단 & 혈자리 건강관리	6.25.(목)~7. 9.(목)	10:00~12:00	3	3,000	66	44	67%	96
야간	4	누구나 할 수 있는 생성형 AI 실습	6.23.(화)~6.30.(화)	18:30~21:30	3	4,500	66	47	71%	99
	5	직장인을 위한 실무 노션 활용	6.22.(월)~6.29.(월)	18:30~21:30	2	3,000	44	30	68%	99

○ 만족도 조사 및 수요 조사 실시내역

- 실시방법
  - 교육 종료 전 수강생 만족도 및 수요 조사 진행
  - 평생학습관 홈페이지를 통한 의견 제출
- 실시내역

구 분	만족도 조사 및 수요 조사			
	조사 강좌수	조사 인원	종합 만족도	주요 의견
2023년	102	944	97.7	- 정규학기 수업 연속성을 위한 수업기간 연장 요청 - 시민이 원하는 희망 강좌 신청 반영 요청

구 분	만족도 조사 및 수요 조사			
	조사 강좌수	조사 인원	종합 만족도	주요 의견
2024년	93	992	97.5	- 스마트폰, 키오스크 등 디지털기기 강좌 확대 요청 - 정규학기 야간강좌 확대 요청
2025년	116	1034	97.8	- 동일 분야 강좌 복수 신청 금지 요청 - 심화 교육, 전문가의 연속 강좌 등 요청
2026년 (~6월)	64	573	96.5	- 시민이 원하는 희망 강좌 정규학기 반영 요청 - 주 2회 강좌에 한해 연속 미출석 수강 취소 조정 요청

○ 정책반영 내역

구 분	건의사항	반영 내역
2023년	문화예술 강좌 개설	- 문화예술 강좌 4개 개설(교양 오페라 산책, 우리 궁궐의 디자인과 철학 등)
2024년	정규학기 수업기간 확대	- 정규학기* 수업기간 확대 * 2022~2023년 : 정규학기+계절학기 → 상·하반기 약 3~4개월 내외 * 2024년 이후 : 정규학기 → 상·하반기 각 약 4~5개월 내외
	시민 강의실 운영	- 시민 혹은 강사가 평생학습관 홈페이지를 통해 희망 강좌를 신청, 수요*를 반영하여 강좌 운영 * 20명 이상 시민 추천 시 부서 검토 후 정규학기 강좌 편성 혹은 별도 강좌 개설
2025년	디지털기기 활용 강좌 확대	- 스마트폰&키오스크, AI 스마트폰, 스마트폰 영상편집, SNS수익화 왕초보반 등 강좌 확대 운영
	정규학기 야간강좌 확대	- 자격증 강좌(직업상담사 2급, TOEIC, 커피 핸드드립 등) 및 문화예술 강좌(수채화, 민화) 등 야간 강좌 확대 운영
	평생학습관 교육 운영 사항 개편	- 동일 분야 강좌 복수 신청 금지((왕초보·초·중급, 주·야간 포함) ex) 일본어 회화 중급 신청 시, 일본어 회화 초급 신청 불가 - 연속 3회* 미출석시 해당 강좌 수강 자동 취소 * 단발성(1~2회) 비연속 결석은 수강 취소 사유에 해당하지 않음 * 주 2회 강좌에 한해 연속 4회로 개편(26년 하반기 반영)
2026년 (~6월)	시민 강의실 정규학기 반영	- 시민강의실을 통해 시민 20명이상 추천한 강좌(노르딕워킹, 시민조경가드너)를 운영할 강사 모집(6월) 완료 - 하반기 정규학기 강좌에 개설하여 하반기 교육 운영
	전문가 특강 확대 운영	- 대학교 교수, 각 분야 전문가의 1회성 강연이 아닌 심화 교육(2~4회) 운영 - 2026년 상반기 1회(6월) 운영 완료, 하반기 1회 확대 운영

요구 번호	229 (공통)

작성자 : 지방행정 8급 박민지(☎2469)
지방행정 8급 강인정(☎2514)
팀 장 : 교육협력팀장 이경숙(☎3379)
확인자 : 평생교육과장 성기영(☎2360)

□ 요구내용

○ 최근 3년간 부서별 불용액: 1천만원 이상
- 사업명, 예산, 집행액, 불용, 사유

□ 답변내용

○ 2023~2025년 불용액 현황 및 사유(1천만원 이상)

(단위: 천원)

사업명	통계목	예산액	집행액	집행잔액 (불용액)	불용사유	비고
행복교육지구 운영지원	민간경상보조	150,000	129,000	21,000	집행잔액	2023
중고교생 인터넷 수강료 지원	지치단체간부담금	30,695	6,405	24,290	집행잔액	2023
저소득층 자녀교육비 지원사업	사회보장적수혜금	29,100	6,000	23,100	집행잔액	2025

요구 번호	231 (공통)

작성자 : 지방행정 7급 허 준(☎2690)
팀 장 : 교육협력팀장 이경숙(☎3379)
확인자 : 평생교육과장 성기영(☎2360)

□ 요구내용

○ 총사업비 100억원 이상 투자사업 추진 현황(2024~2026.6)
- 사업별 예산 및 집행 실적

□ 답변내용

○ 총사업비 100억원 이상 투자사업 추진 현황(2024~2026.6)

(단위: 백만원)

사업명	예산액	집행액	진행사항	비고
교육발전특구	16,500	14,314	(2026. 7.) AI센터 구축사업 제안서 작성 용역 발주	

- 2024년

(단위: 천원)

구 분	예 산 액			집행내역	
	총액	특교	시비	집행액	잔액 (이월액)
계	4,270,000	1,270,000	3,000,000	621,209	3,648,791
특구센터 건물 임차료	45,000	15,000	30,000	-	45,000
교육발전특구 홍보물 제작	13,400	13,400	-	13,241	159
교육발전특구 위원회 참석수당	1,600	1,600	-	-	1,600
도서구입 및 수업재료 등	20,000	-	20,000	-	20,000

구 분	예 산 액			집행내역	
	총액	특교	시비	집행액	잔액 (이월액)
특구센터 공공요금 및 제세 공과금	4,500	1,500	3,000	-	4,500
교육발전특구 비전 선포식	40,000	40,000	-	32,940	7,060
교 육 토 크 콘 서 트	10,000	10,000	-	9,520	480
특구사업 운영 민간위탁 원 가 산 정 용 역	10,000	-	10,000	-	10,000
지역대학에 대한 경상보조	555,000	555,000	-	552,278	2,722
특 구 센 터 리 모 델 링	1,850,000	613,500	1,236,500	13,230	1,836,770
AI·디지털 교육허브 구축	1,270,500	-	1,270,500	-	1,270,500
특구센터 구축 감리 용역	30,000	-	30,000	-	30,000
특구센터 기자재 구입 등	400,000	-	400,000	-	400,000
특구센터 건물 임차 보증금	20,000	20,000	-	-	20,000

※ 특구 사업 중 서산교육지원청 사업비 1,730,000천원 재배정
(도교육청→서산교육지원청)

- 2025년

(단위 : 천원)

구 분		예 산 액			집행내역	
		총액	특교	시비	집행액	잔액 (이월액)
계		4,025,500	1,025,500	3,000,000	4,025,500	-
특구센터 위탁 운영		140,000	40,000	100,000	140,000	-
해봄센터 위탁 운영		270,000	70,000	200,000	270,000	-
교 육 발 전 특 구		870,000	210,000	660,000	870,000	-
교육경비	지역기업-교육기관 진 로 박 람 회	80,000	-	80,000	80,000	-
	학교별 특화 교육과정(중국어)	450,000	-	450,000	450,000	-
	서 산 특 화 교육과정 개발 (지역 교과서)	25,500	-	25,500	25,500	-
	학생주도 공동 교육과정 운영 지원(동아리)	40,000	5,000	35,000	40,000	-
	지역주력 산업 진로 체험교육 (실 업 고 교)	70,000	-	70,000	70,000	-
	지구별 초중 연계 특화교육 지원 (교 육 복 지)	200,000	-	200,000	200,000	-
	수 요 적 응 형 늘봄기능 강화 (방과후 학교)	650,000	40,000	610,000	650,000	-
	지역산업 연계형 특화교육 사업 (교육발전특구)	920,000	580,000	340,000	920,000	-
	교 육 환 경 개선사업 지원	200,000	50,000	150,000	200,000	-
	차세대 산업연계 특화 교과 운영 지원	30,000	7,500	22,500	30,000	-
	서산 특화 교육과정 운영 우수사례 공유	10,000	3,000	7,000	10,000	-
	모 두 존 중 교 육 공 동 체 활동 보호 지원	10,000	4,000	6,000	10,000	-
	유치원 방과 후 돌 봄 지 원	40,000	8,000	32,000	40,000	-
	서산 특화 교육과정 (유치부) 공연 지원	20,000	8,000	12,000	20,000	-

※ 특구 사업 중 서산교육지원청 사업비 1,974,500천원 재배정
(도교육청→서산교육지원청)

- 2026년

(단위 : 천원)

구 분		예 산 액			집행내역	
		총액	특교	시비	집행액	잔액 (이월액)
계		3,300,000	1,300,000	2,000,000	3,270,000	-
임차료 및 홍보비		50,000	-	50,000	20,000	
교육발전특구센터 민간위탁금		1,250,000	300,000	950,000	1,250,000	
다함께돌봄해봄센터 민간위탁금		600,000	40,000	560,000	600,000	
교육경비	지역기업-교육기관 진로박람회	50,000	50,000	-	50,000	
	학교별 특화 교육과정(중국어)	400,000	400,000	-	400,000	
	수요적응형 늘봄기능 강화(방과후 학교)	450,000	450,000	-	450,000	
	협약형 특성화고 운영지원	100,000	10,000	90,000	100,000	
	성연초 교육환경 개선 지원	400,000	50,000	350,000	400,000	

※ 특구 사업 중 서산교육지원청 사업비 1,200,000천원 재배정
(도교육청→서산교육지원청)

요구 번호	232 (공통)

작성자 : 지방행정 7급 복하은(☎2173)
지방행정 7급 허 준(☎2690)
지방행정 8급 류신미(☎2191)
지방행정 9급 박지선(☎2179)
팀 장 : 평생학습팀장 이정희(☎2377)
주민역량팀장 김미숙(☎2171)
교육협력팀장 이경숙(☎3379)
확인자 : 평생교육과장 성기영(☎2360)

□ 요구내용

○ 최근 3년간 국비 또는 도비를 포함한 공모사업 진행상황, 총사업비, 국 · 도비 비율, 국 · 도비 반납액 및 반납사유

□ 답변내용

○ 최근 3년간 국비 또는 도비를 포함한 공모사업 진행상황, 총사업비, 국 · 도비 반납액 및 반납사유

- 2023년

사업명	사업내역 (사업기간, 총사업비, 사업내용)	진행사항	반납액	반납사유
마을공동체 지원사업	○ 사업기간: 2023. 7월~12월 ○ 총사업비: 21,840천원 (도: 6,552 시: 15,288) ○ 사업내용: 마을공동체 활성화 지원	사업완료	360원	- 이자발생액
충남형 주민자치 혁신모델 주민자치회 제안사업	○ 사업기간: 2023. 7월~12월 ○ 총사업비: 9,000천원 (도: 4,500 시:4,500) ○ 사업내용: 충남형 주민자치 혁신모델 활성화 지원	사업완료	5,020원	- 집행잔액 - 이자발생액

- 2024년

사업명	사업내역 (사업기간, 총사업비, 사업내용)	진행사항	반납액	반납사유
장애인 평생교육 이용권	○ 사업기간: 2024. 6. ~ 12. ○ 총사업비: 17,500천원 ○ 사업내용: 장애인 대상 1인 35만원 평생교육 강좌 이용권 지원	사업완료	8,462천원	- 집행잔액 - 이자발생액
장애인 평생학습 도시	○ 사업기간: 2024. 3. ~ 12. ○ 총사업비: 60,000천원 (국: 30,000, 시: 30,000) ○ 사업내용 - 장애인 평생교육 협약 및 실무협의회 운영 - 장애인 평생교육 실태 및 요구조사 - 장애인 평생학습 코디네이터 양성 과정 - 장애인 학습부르미 배달강좌	사업완료	6,242천원	- 집행잔액 - 이자발생액
교육발전 특구	○ 사업기간: 2024 ~ 2026 ○ 총사업비: 16,500,000천원 (국: 8,500,000, 시: 8,000,000) ○ 사업내용 - 서산형 돌봄(해봄) 거점센터 구축 - 지역주도 공교육 혁신 - 지역산업 연계 교육강화	(2026. 7.) AI센터 구축사업 제안서 작성 용역 발주	-	-
주민세활용 자치활성화 지원사업	○ 사업기간: 2024. 7월~12월 ○ 총사업비: 9,000천원 (도: 9,000 시: 0) ○ 사업내용: 마을돌봄 및 청소년 공동체와 연계한 평생교육형 자치활성화	사업완료	371,670원	- 집행잔액 - 이자발생액
탄소중립 마을공동체 지원	○ 사업기간: 2024. 5월~12월 ○ 총사업비: 3,686천원 (도:1,106 시: 2,580) ○ 사업내용: 생활밀착형 탄소중립 실천을 통한 지역공동체 활성화	사업완료	400원	- 이자발생액

- 2025년

사업명	사업내역 (사업기간, 총사업비, 사업내용)	진행사항	반납액	반납사유
장애인 평생학습 도시	○ 사업기간: 2025. 3. ~ 12. ○ 총사업비: 60,000천원 ○ 사업내용 - 장애인 생활문해교실 운영 - 장애인 학습부르미 배달강좌 - 장애인 평생교육 프로그램 지원 - 장애인 가족 프로그램 운영 - 서산시 평생학습발표회 참가 지원	- 사업완료 - 잔액 반납 예정	7,065천원	- 집행잔액 - 이자발생액
주민자치회 제안사업	○ 사업기간: 2025. 8월~12월 ○ 총사업비: 24,000천원 (도: 7,200 시: 16,800) ○ 사업내용: 주민자치회 활성화 사업 발굴	- 사업완료 - 2회추경 반영 후 이자 반납	9,990원	- 이자발생액
탄소중립 지역공동체 지원	○ 사업기간: 2025. 8월~12월 ○ 총사업비: 7,300천원 (도: 2,190 시: 5,110) ○ 사업내용: 생활밀착형 탄소중립 실천을 통한 지역공동체 활성화	- 사업완료 - 2회추경 반영 후 이자 반납	800원	- 이자발생액

- 2026년

사업명	사업내역 (사업기간, 총사업비, 사업내용)	진행사항	반납액	반납사유
주민자치회 제안사업	○ 사업기간: 2026. 6월~12월 ○ 총사업비: 31,500천원 (도: 9,450 시: 22,050) ○ 사업내용: 주민자치회 활성화 정책과제 발굴	- 2회 추경 반영 후 추진 - 지곡면 주민자치회 성립전예산 사용 (도 : 3,000천원)	-	-
탄소중립 마을공동체 활성화 지원사업	○ 사업기간: 2026. 9월~12월 ○ 총사업비: 3,920천원 (도: 1,176 시: 2,744) ○ 사업내용: 생활밀착형 탄소중립 활동을 위한 공동체 활동 지원	- 2회 추경 반영 후 추진	-	-

요구 번호	233 (공통)

작성자 : 지방행정 7급 허 준(☎2690)
지방행정 8급 류신미(☎2191)
팀 장 : 평생학습팀장 이정희(☎2377)
교육협력팀장 이경숙(☎3379)
확인자 : 평생교육과장 성기영(☎2360)

□ 요구내용

○ 국비 사업 신청 및 확보현황(지방이양사업 포함_최근 3년)
- 부서, 사업명, 사업내역, 집행액, 확보액, 미확보사유 및 대책

□ 답변내용

○ 국비 사업 신청 및 확보현황

연도	사업명	사업내역 (사업기간, 사업내용, 추진사항 및 계획)	총사업비	국비 집행액 (기투자)	국비 확보액	지방 이양 여부
2024	장애인 평생교육 이용권	○ 사업기간: 2024. 6. ~ 12. ○ 사업내용: 장애인 대상 1인 35만원 평생교육 강좌 이용권 지원	17,500천원 (국 12,250, 시 5,250)	3,793천원	12,250천원	부
	장애인 평생학습 도시	○ 사업기간: 2024. 3. ~ 12. ○ 사업내용 - 장애인 평생교육 협약 및 실무협의회 운영 - 장애인 평생교육 실태 및 요구조사 - 장애인 평생학습 코디네이터 양성 과정 - 장애인 학습부르미 배달강좌	60,000천원 (국 30,000, 시30,000)	23,837천원	30,000천원	부
	교육발전 특구	○ 사업기간: 2024. ~ 2026. ○ 사업대상지: 서산시 관내 ○ 사업내용 - 서산형 돌봄(해봄) 거점센터 구축 - 지역주도 공교육 혁신 - 지역산업 연계 교육강화	16,500백만원 (국 8,500, 시 8,000)	8,174백만원	8,500백만원	부
2025	장애인 평생학습 도시	○ 사업기간: 2025. 3. ~ 12. ○ 사업내용 - 장애인 생활문해교실 운영 - 장애인 학습부르미 배달강좌 - 장애인 평생교육 프로그램 지원 - 장애인 가족 프로그램 운영 - 서산시 평생학습발표회 참가 지원	60,000천원 (국 30,000, 시30,000)	23,002천원	30,000천원	부

요구 번호	235 (공통)

작성자 : 지방행정 7급 복하은(☎2173)
지방행정 7급 허 준(☎2690)
지방행정 8급 류신미(☎2191)
지방행정 8급 박민지(☎2469)
지방행정 8급 강인정(☎2514)
지방행정 9급 박지선(☎2179)
지방사서 9급 조윤정(☎3049)
팀 장 : 평생학습팀장 이정희(☎2377)
주민역량팀장 김미숙(☎2171)
교육협력팀장 이경숙(☎3379)
학습관운영팀장 이소영(☎2337)
확인자 : 평생교육과장 성기영(☎2360)

□ 요구내용

○ 지방보조금 지원관련(2025년 ~ 현재)

- 사업명, 지원단체, 사업내용, 보조금 지원현황 등(교육기관보조금 포함)

□ 답변내용

○ 연도별 보조금 지원현황

- 2025년

(단위 : 천원)

단체명	사업명	예산액			보조금 집행현황		업무 추진비 집행액	지적 사항
		총사업비	보조금	자부담	집행액	잔액		
합 계		6,339,283	5,334,120	1,005,163	5,290,505	43,615	-	-
소 계	4개 단체	20,020	16,000	4,020	15,426	574	-	-
한서대학교 평생교육원	평생학습 우수 프로그램	5,000	4,000	1,000	3,656	344	-	-
서산지역사회 교육협의회		5,000	4,000	1,000	4,000	-	-	-

단체명	사업명	예산액			보조금 집행현황		업무 추진비 집행액	지적 사항
		총사업비	보조금	자부담	집행액	잔액		
서산색소폰	평생학습 우수 프로그램	5,000	4,000	1,000	3,770	230	-	-
서산청춘합창단		5,020	4,000	1,020	4,000	-	-	-
소 계	**2개 단체**	**32,320**	**32,320**	-	**32,320**	-	-	-
서산문화원	충남학 프로그램 운영	16,160	16,160	-	16,160	-	-	-
한서대학교 평생교육원		16,160	16,160	-	16,160	-	-	-
소 계	**8개 단체**	**10,166**	**8,000**	**2,166**	**7,992**	**8**	-	-
루메이드	평생학습 우수 동아리 지원	1,250	1,000	250	1,000	-	-	-
벨라보아 앙상블		1,250	1,000	250	1,000	-	-	-
서산시 여성합창단		1,250	1,000	250	1,000	-	-	-
아트시인		1,250	1,000	250	1,000	-	-	-
앙상블림		1,250	1,000	250	1,000	-	-	-
지속가능삶 실험실		1,366	1,000	366	992	8	-	-
찌아요 학습동아리		1,300	1,000	300	1,000	-	-	-
캘리랑 꽃이랑		1,250	1,000	250	1,000	-	-	-
소 계	**20개 단체**	**217,600**	**217,300**	300	**209,273**	**8,027**	-	-
대산읍 주민자치회	주민자치회 자치활성화 지원	12,000	12,000	-	12,000	-	-	-
인지면 주민자치회		12,000	12,000	-	11,785	215	-	-
부석면 주민자치회		12,000	12,000	-	11,605	395	-	-
팔봉면 주민자치회		14,000	14,000	-	14,000	-	-	-
지곡면 주민자치회		12,000	12,000	-	11,990	10	-	-

단체명	사업명	예산액			보조금 집행현황		업무 추진비 집행액	지적 사항
		총사업비	보조금	자부담	집행액	잔액		
성연면 주민자치회	주민자치회 자치활성화 지원	14,000	14,000	-	14,000	-	-	-
음암면 주민자치회		12,000	12,000	-	11,989	11	-	-
운산면 주민자치회		14,000	14,000	-	13,998	2	-	-
해미면 주민자치회		12,000	12,000	-	9,845	2,155	-	-
고북면 주민자치회		12,000	12,000	-	11,994	6	-	-
부춘동 주민자치회		12,000	12,000	-	12,000	-	-	-
동문1동 주민자치회		12,000	12,000	-	12,000	-	-	-
동문2동 주민자치회		12,000	12,000	-	10,914	1,086	-	
수석동 주민자치회		12,000	12,000	-	9,139	2,861	-	
석남동 주민자치회		12,000	12,000	-	10,714	1,286	-	
자구의 1도를 낮출수 있다면	탄소중립 지역공동체 지원사업	4,000	4,000	-	4,000	-	-	-
둥지 작은 도서관후원회		3,300	3,300	-	3,300			
성연면 주민자치회	주민자치회 제안사업	8,000	8,000	-	8,000	-	-	-
인지면 주민자치회		8,000	8,000	-	8,000			
고북면 주민자치회		8,300	8,000	300	8,000			
소 계	**9개 단체**	**154,450**	**135,000**	**19,450**	**134,703**	**297**	-	-
대산읍 주민자치회	서산행복 마을학교 운영 지원사업	18,000	15,000	3,000	15,000	-	-	-
인지면 주민자치회		15,790	15,000	790	15,000	-	-	-
부석면 주민자치회		16,650	15,000	1,650	14,749	251	-	-

단체명	사업명	예산액			보조금 집행현황		업무 추진비 집행액	지적 사항
		총사업비	보조금	자부담	집행액	잔액		
팔봉면 주민자치회	서산행복 마을학교 운영 지원사업	15,830	15,000	830	15,000	-	-	-
지곡면 주민자치회		16,650	15,000	1,650	14,999	1	-	-
서산국화뜰		15,790	15,000	790	15,000	-	-	-
꿈새움마을 교육공동체		15,800	15,000	800	15,000	-	-	-
동문2동 주민자치회		17,000	15,000	2,000	14,955	45	-	-
석남동 주민자치회		22,940	15,000	7,940	15,000	-	-	-
소 계	**17개 사업**	**4,559,761**	**3,680,500**	**879,261**	**3,665,033**	**15,467**		-
충청남도교육청 진로융합교육원	대학입시 상담센터 운영지원	50,000	50,000	-	50,000	-	-	-
서산교육 지원청	중학생 국내외 역사문화 탐방 지원	760,000	650,000	110,000	650,000	-		
	초등학생 학습준비물 지원	180,000	180,000	-	180,000	-		
	수요적응형 늘봄기능 강화(방과후)	650,000	650,000	-	649,980	20		
	1학교1원어민 보조교사 지원	1,215,141	1,040,000	175,141	1,034,526	5,474		
	학교별 특화 교육과정 (중국어)	450,000	450,000	-	440,027	9,973	-	-
	지구별 초중 연계 특화 교육 지원 (교육복지)	628,300	200,000	428,300	200,000	-	-	-
	서산특화 교육과정 개발(지역 교과서)	25,500	25,500	-	25,500	-	-	-
	지역기업-교육기관 진로 박람회	80,000	80,000	-	80,000	-	-	-

단체명	사업명	예산액			보조금 집행현황		업무 추진비 집행액	지적 사항
		총사업비	보조금	자부담	집행액	잔액		
	자유학년제 진로체험 프로그램 운영지원	77,500	20,000	57,500	20,000	-	-	-
	서산 행복교육지구 운영지원	310,120	205,000	105,120	205,000	-	-	-
	환경생태 교육지원	20,000	20,000	-	20,000	-	-	-
	차세대 산업연계 특화교육 운영 지원	30,000	30,000	-	30,000	-	-	-
	서산특화 교육과정 운영 우수사례 공유	10,000	10,000	-	10,000	-	-	-
	모두존중 교육공동체 활동 보호 지원	13,200	10,000	3,200	10,000	-	-	-
	유치원 방과후 돌봄 지원	40,000	40,000	-	40,000	-	-	-
	서산 특화교육과정 (유치부) 공연 지원	20,000	20,000	-	20,000	-	-	-
소 계	**7개 사업**	**1,344,966**	**1,245,000**	**99,966**	**1,225,758**	**19,242**		-
초중고교 동아리	학생주도 공동교육과정 운영지원 (동아리)	40,000	40,000	-	39,814	186	-	-
중고등학교	교육환경 개선사업 지원(추가)	210,915	200,000	10,915	200,000	-	-	-
고등학교 (8개교)	우수고 육성지원	280,000	280,000	-	276,527	3,473	-	-
	고등학교 신입생 교복지원	488,114	440,000	48,114	425,237	14,763	-	-

단체명	사업명	예산액			보조금 집행현황		업무 추진비 집행액	지적 사항
		총사업비	보조금	자부담	집행액	잔액		
대 산 고	자 율 형 공 립 고 지 원	35,000	35,000	-	35,000	-	-	-
서산공고, 서산중앙고	지역주력 산업 진로 체험교육 (실업고교)	93,753	70,000	23,753	70,000	-	-	-
중고등학교	소 규 모 교육환경 개선사업 지 원	197,184	180,000	17,184	179,180	820	-	-

- 2026년

(단위 : 천원)

단체명	사업명	예산액			보조금 집행현황		업무 추진비 집행액	지적 사항
		총사업비	보조금	자부담	집행액	잔액		
합 계		**7,614,161**	**5,258,390**	**2,355,771**	**4,878,115**	**111,885**	-	-
소 계	**5개 단체**	**25,020**	**20,000**	**5,020**	**-**	**-**	-	-
한서대학교 평생교육원	평생학습 우수 프로그램	5,000	4,000	1,000	사업 운영 중	-	-	-
서산지역사회 교육협의회		5,000	4,000	1,000	〃	-	-	-
서산 색소폰		5,000	4,000	1,000	〃	-	-	-
서산청춘 합창단		5,020	4,000	1,020	〃	-	-	-
놀이패뻘바람 협동조합		5,000	4,000	1,000	〃		-	-
소 계	**2개 단체**	**19,070**	**19,070**	-	**-**	-	-	-
서산문화원	충남학 프로그램 운영	9,535	9,535	-	〃	-	-	-
한서대학교 평생교육원		9,535	9,535	-	〃	-	-	-

단체명	사업명	예산액			보조금 집행현황		업무 추진비 집행액	지적 사항
		총사업비	보조금	자부담	집행액	잔액		
소 계	**8개 단체**	**11,075**	**8,000**	**3,075**	**-**	**-**	-	-
구르미 고고장고	평생학습 우수 동아리 지원	1,300	1,000	300	사업 운영 중	-	-	-
서산시민 오케스트라		1,250	1,000	250	〃	-	-	-
서산 통기타 동호회		2,000	1,000	1,000	〃	-	-	-
소정 국악예술원 동아리		1,250	1,000	250	〃	-	-	-
어반스케쳐스 서산		1,525	1,000	525	〃	-	-	-
여래 농악단		1,250	1,000	250	〃	-	-	-
이지아트 앙상블		1,250	1,000	250	〃	-	-	-
종이동화		1,250	1,000	250	〃	-	-	-
소 계	**20개 단체**	**221,420**	**221,420**	-	**-**	**-**	-	-
대산읍 주민자치회	주민자치회 자치활성화 지원	14,000	14,000	-	〃	-	-	-
인지면 주민자치회		14,000	14,000	-	〃	-	-	-
부석면 주민자치회		12,000	12,000	-	〃	-	-	-
팔봉면 주민자치회		12,000	12,000	-	〃	-	-	-
지곡면 주민자치회		12,000	12,000	-	〃	-	-	-
성연면 주민자치회		12,000	12,000	-	〃	-	-	-
음암면 주민자치회		12,000	12,000	-	〃	-	-	-
운산면 주민자치회		12,000	12,000	-	〃	-	-	-
해미면 주민자치회		12,000	12,000	-	〃	-	-	-

단체명	사업명	예산액			보조금 집행현황		업무 추진비 집행액	지적 사항
		총사업비	보조금	자부담	집행액	잔액		
고북면 주민자치회	주민자치회 자치활성화 지원	12,000	12,000	-	사업 운영 중	-	-	-
부춘동 주민자치회		12,000	12,000	-	〃	-	-	-
동문1동 주민자치회		14,000	14,000	-	〃	-	-	-
동문2동 주민자치회		12,000	12,000	-	〃	-	-	
수석동 주민자치회		12,000	12,000	-	〃	-	-	
석남동 주민자치회		12,000	12,000	-	〃	-	-	
자구의 1도를 낮출수 있다면	탄소중립 지역공동체 지원사업	3,920	3,920	-	〃	-	-	-
지곡면 주민자치회	주민자치회 제안사업	10,000	10,000	-	〃	-	-	-
부석면 주민자치회		4,500	4,500	-	〃	-	-	-
고북면 주민자치회		8,000	8,000	-	〃	-	-	-
성연면 주민자치회		9,000	9,000	-	〃	-	-	-
소 계	**9개 단체**	**146,915**	**130,000**	**16,915**	**34,835**	**95,165**	-	-
대산읍 주민자치회	서산행복 마을학교 운영 지원사업	18,000	15,000	3,000	720	14,280	-	-
지곡면 주민자치회		16,650	15,000	1,650	3,555	11,445	-	-
팔봉면 주민자치회		15,840	15,000	840	5,330	9,670	-	-
동문2동 주민자치회		16,200	15,000	1,200	916	14,084	-	-
인지면 주민자치회		15,790	15,000	790	3,664	11,336	-	-
서산국화뜰		15,790	15,000	790	6,962	8,038	-	-
꿈새움마을 교육공동체		15,800	15,000	800	4,703	10,297	-	-
석남동 주민자치회		22,245	15,000	7,245	6,271	8,729	-	-
인지 이음플러스		10,600	10,000	600	2,714	7,286	-	-

단체명	사업명	예산액			보조금 집행현황		업무 추진비 집행액	지적 사항
		총사업비	보조금	자부담	집행액	잔액		
소 계	13개 사업	5,886,599	3,654,500	2,232,099	3,654,500	-		
충청남도교육청 진로융합교육원	대학입시 상담센터 운영지원	50,000	50,000	-	50,000	-	-	-
서산교육 지원청	중학생 국내외 역사문화 탐방 지원	753,000	650,000	103,000	650,000	-	-	-
	초등학생 학습준비물 지원	270,000	270,000	-	270,000	-	-	-
	수요적응형 늘봄기능 강화(방과후)	450,000	450,000	-	450,000	-	-	-
	학교회계 보조교사 지원	1,213,339	1,000,000	213,339	1,000,000	-	-	-
	학교별 특화 교육과정(중국어)	400,000	400,000	-	400,000	-	-	-
	지구별 초중 연계 특화교육 지원(교육복지)	509,260	200,000	309,260	200,000	-	-	-
	서산특화 교육과정 개발(지역 교과서)	25,500	25,500	-	25,500	-	-	-
	지역기업-교육기관 진로박람회	54,000	54,000	-	54,000	-	-	-
	자유학년제 진로체험 프로그램 운영지원	81,500	20,000	61,500	20,000	-	-	-
	서산 행복교육지구 운영지원	335,000	120,000	215,000	120,000	-	-	-
	환경생태 교육지원	15,000	15,000	-	15,000	-	-	-
	성연초 교육환경 개선 지원	1,730,000	400,000	1,330,000	400,000	-	-	-

단체명	사업명	예산액			보조금 집행현황		업무 추진비 집행액	지적 사항
		총사업비	보조금	자부담	집행액	잔액		
소 계	8개 사업	1,304,062	1,205,400	98,662	1,188,680	16,720		
고등학교 (8개교) 및 특수학교	우수고육성지원	329,000	329,000	-	329,000	-	-	-
	고등학교 신입생 학교생활 지원	494,878	461,400	33,478	461,400	-	-	-
대산고	자율형 공립고 지원	35,000	35,000	-	35,000	-	-	-
서산공고, 서산중앙고	지역주력 산업 진로 체험교육 (실업고교)	86,400	70,000	16,400	70,000	-	-	-
초·중고등학교	소규모 교육환경 개선사업 지원	208,784	160,000	48,784	160,000	-	-	-
중・고등학교	강남인강 수강료 지원	20,000	20,000	-	4,680	15,320	-	-
서산공업고	협약형 특성화고 운영지원	100,000	100,000	-	100,000	-	-	-
초·중·고교 동아리	학생주도 공동교육과정 운영지원 (동아리)	30,000	30,000	-	28,600	1,400	-	-

*2026년도 보조사업 운영 중/ 완료 후 정산

요구 번호	236 (공통)

작성자 : 일반임기제 7급 이수경(☎2378)
지방행정 8급 박민지(☎2469)
지방행정 8급 강인정(☎2514)
지방시간선택제 임기제 라급 정영태(☎2489)
팀 장 : 평생학습팀장 이정희(☎2377)
교육협력팀장 이경숙(☎3379)
학습관운영팀장 이소영(☎2337)
확인자 : 평생교육과장 성기영(☎2360)

□ 요구내용

○ 각 부서별 소관 위원회
- 연간 회의 개최 일수/횟수, 위원회 위원 인원
- 회의 수당 지급 내역(총액)

□ 답변내용

○ 2023년

위원회명	회의 개최 일수/횟수	인원(명)	회의 수당 지급 내역 -총액(천원)-	비고
서산시 평생교육협의회	-	10	-	미개최
서산시 평생학습관 운영위원회	6일/1회	11	-	서면 심의
서산시 교육경비 보조금 심의위원회	6일/1회	11	-	서면 심의

○ 2024년

위원회명	회의 개최 일수/횟수	인원(명)	회의 수당 지급 내역 -총액(천원)-	비고
서산시 평생교육협의회	1일/1회	10	-	서면 심의
서산시 평생학습관 운영위원회	7일, 4일/2회	10	-	서면 심의
서산시 교육경비 보조금 심의위원회	5일/1회	11	-	서면 심의
서산시 류방택 과학영재상 심사위원회	3일/1회	9	1,600	서면 심의

○ 2025년

위원회명	회의 개최 일수/횟수	인원(명)	회의 수당 지급 내역 -총액(천원)-	비고
서산시 평생교육협의회	-	10	-	미개최
서산시 평생학습관 운영위원회	7일, 7일/2회	10	-	서면 심의
서산시 교육경비 보조금 심의위원회	6일, 5일/2회	11	-	서면 심의
서산시 류방택 과학영재상 심사위원회	3일/1회	9	800	서면 심의

○ 2026년

위원회명	회의 개최 일수/횟수	인원(명)	회의 수당 지급 내역 -총액(천원)-	비고
서산시 평생학습관 운영위원회	4일/1회	10	-	서면 심의
서산시 류방택 과학영재상 심사위원회	3일/1회	9	800	서면 심의