민원봉사과

행정사무감사 목록

요구번호	요 구 내 용	요구 의원	비 고 (페이지)
77	○ 민원처리 현황	이국찬 의원	1
78	○ 생활불편 민원의 신속한 처리 및 주민 만족도 제고	이정수 의원 이만 의원	6
79	○ 소규모 생활불편사업 추진현황	이경화 의원	14
80	○ 보안등 및 가로등 관련	조동식 의원	78
81	○ 악성민원으로부터의 직원보호 조치와 민원처리 기간·유형 분석에 따른 개선책	김애란 의원 이만 의원	80
82	○ 시민 중심 민원서비스 향상 및 민원 행정 개선	이만 의원	82
83	○ 민원유형별 접수현황 및 처리내역	이경화 의원 이만 의원	89
84	○ 무인민원발급기 설치 현황	조동식 의원	94
85	○ 저지대 침수 위험지역 조명시설 개선공사 현황	이경화 의원	97
227 (공통)	○ 명시, 사고이월 사업 현황	이경화 의원 이만 의원	98
229 (공통)	○ 최근 3년간 부서별 불용액	이만 의원	99
232 (공통)	○ 최근 3년간 국비 또는 도비를 포함한 공모사업 진행상황, 총사업비, 국·도비 비율, 국·도비 반납액 및 반납사유	이만 의원	101
233 (공통)	○ 국비 사업 신청 및 확보현황 (지방사업이양사업 포함_ 최근3년)	이경화 의원	102
236 (공통)	○ 각 부서별 소관 위원회	이국찬 의원	103

요구 번호	77

작성자 : 지방행정 7급 손소연(☎2243)
팀 장 : 민원봉사팀장 김복순(☎3247)
확인자 : 민원봉사과장 이경숙(☎2230)

□ 요구내용

○ 민원처리 현황
- 무인민원발급기 발급 현황
- 민원응대 친절도 평가 현황

□ 답변내용

1 무인민원발급기 발급 현황

○ 무인민원발급기 설치 및 운영
- 법적근거
・「민원 처리에 관한 법률」제28조 및 동법 시행령 제32조
・ 등기소 외부에의 무인발급기 설치 및 운영에 관한 지침(법원)
・ 서산시 제증명 등 수수료 징수 조례 제7조
・ 서산시 무인민원발급창구 설치 및 관리운영 지침
- 설치현황: 총 27대
・ 市 4대(종합민원실 2, 제2청사 1, 보건소 1),
・ 읍면동 행정복지센터 17대, 기타 6대
・ 기타 6대(법원, 세무서, 의료원, 중앙병원, 공단, 제20전투비행단)
- 운영시간: 24시간 운영(22대), 업무 시간만 운영(5대)
※ 업무시간 운영: 2청사, 보건소, 법원, 세무서, 건강보험공단
- 수수료: 부동산 등기부등본을 제외한 모든 민원서류 무료
※ 2026. 8. 14. 서산시 제증명 등 수수료 징수 조례 제7조7항 개정

○ 무인민원발급기 설치 현황

(2026.6.30현재)

구분 / 연번	설치장소	설치대수	구입일	제조사명	비고
1	서산시청 민원봉사과	2	2020. 03. 27.	㈜에니텍시스	
2			2020. 06. 17.	㈜에니텍시스	
3	대전지방법원 서산지원	1	2022. 03. 24.	㈜한국타피	
4	서산세무서	1	2026. 01. 12.	㈜에니텍시스	민원봉사과 관리
5	서산보건소	1	2018. 03. 28.	㈜에니텍시스	
6	서산의료원	1	2018. 03. 28.	㈜에니텍시스	
7	서산중앙병원	1	2026. 01. 12.	㈜광명테크	
8	국민건강보험공단	1	2023. 03. 03.	㈜씨아이테크	
9	대산읍	1	2020. 03. 27.	㈜에니텍시스	
10	인지면	1	2020. 03. 27.	㈜에니텍시스	
11	부석면	1	2022. 03. 15.	㈜광명테크	
12	팔봉면	1	2022. 03. 15.	㈜광명테크	
13	지곡면	1	2020. 03. 27.	㈜에니텍시스	
14	성연면	1	2020. 03. 27.	㈜에니텍시스	
15	음암면	1	2021. 01. 19.	㈜에니텍시스	
16	운산면	1	2021. 01. 19.	㈜에니텍시스	
17	해미면	1	2026. 01. 12.	㈜에니텍시스	
18	고북면	1	2021. 01. 19.	㈜에니텍시스	
19	제20전투비행단	1	2020. 06. 17.	㈜에니텍시스	고북면관리
20	부춘동	1	2020. 06. 17.	㈜에니텍시스	
21	동문1동	1	2025. 08. 14.	㈜에니텍시스	
22	동문2동	1	2021. 01. 19.	㈜에니텍시스	
23	수석동	1	2023. 03. 09.	㈜에니텍시스	
24	석남동	3	2023. 03. 03.	㈜씨아이테크	
25	석남동		2019. 04. 09.	㈜에니텍시스	
26	석남동		2021. 01. 19.	㈜에니텍시스	
27	서산시청 2청사	1	2022. 03. 24.	㈜한국타피	

○ 무인민원발급기 발급 현황

(단위: 건, %)

연도 / 발급서류	2023년 (7.1.~12.31.)		2024년		2025년		2026년 (1.1.~6.30.)	
	건수	비율	건수	비율	건수	비율	건수	비율
계	79,510	100.0	178,119	100.0	177,716	100.0	99,837	100.0
주민등록표 (등본)	21,341	26.8	48,501	27.2	47,377	26.7	26,276	26.3
가족관계 증명서	16,041	20.2	35,659	20.0	37,022	20.8	19,477	19.5
주민등록표 (초본)	9,016	11.3	18,184	10.2	15,804	8.9	8,395	8.4
부동산등기 사항증명서	5,506	6.9	12,737	7.2	14,292	8.0	7,957	8.0
건강보험자격 득실확인서	3,491	4.4	7,968	4.5	6,873	3.9	4,757	4.8
농업경영체 등록확인서	2,341	2.9	6,827	3.8	7,899	4.4	5,368	5.4
소득금액증명	2,616	3.3	4,809	2.7	3,668	2.1	1,964	2.0
납세증명서 (국세완납증명)	2,450	3.1	4,184	2.8	4,884	2.7	2,167	2.2
지방세 납세증명	2,363	3.0	4,945	2.8	4,636	2.6	2,508	2.5
사업자 등록증명	1,366	1.7	2,685	1.5	4,362	2.5	1,144	1.1
기 타	12,979	16.3	30,810	17.3	30,899	17.4	19,824	19.9

▶ 발급건수 상위 10개 서류 작성

※ 무인민원발급종류(총 122종), (행정안전부고시 제2023-85호, 2023. 12. 26.)

○ 2024년 민원응대 친절도 평가 현황

- 전화 친절도 평가
  - (상반기) 2024. 6. 11. ~ 6. 28.
  - (하반기) 2024. 9. 23. ~ 10. 18.
  - (대 상) 전부서(60개 부서)
  - (방 법) 전문 모니터링 요원이 민원인을 가장하여 부서별 전화 친절도 평가 실시(상·하반기 각 3콜씩)
- 친절도 컨설팅(코칭)
  - (기 간) 2024. 11. 12. ~ 11. 15.
  - (대 상) 전화 친절도 평가 하위부서(21개 부서)
  - (방 법) 전문강사가 부서를 방문하여 민원응대 태도 점검 후 직원 개인별 및 맞춤형 코칭 실시

○ 2025년 민원응대 친절도 평가 현황

- 전화 친절도 평가
  - (상반기) 2025. 4. 28. ~ 5. 16.
  - (하반기) 2025. 8. 18. ~ 10. 18.
  - (대 상) 전부서(60개 부서)
  - (방 법) 전문 모니터링 요원이 민원인을 가장하여 부서별 전화 친절도 평가 실시(상·하반기 각 3콜씩)
- 친절도 컨설팅(코칭)
  - (상반기) 2025. 6. 23. ~ 6. 25.
  - (하반기) 2025. 10. 22. ~ 10. 24.
  - (대 상) 전화친절도 평가 하위부서(상반기 12, 하반기 13개 부서)
  - (방 법) 전문강사가 부서를 방문하여 민원응대 태도 점검 후 직원 개인별 및 맞춤형 코칭 실시

○ 2026년 민원응대 친절도 평가 현황

- 전화 친절도 평가
  - (상반기) 2026. 4. 13. ~ 4. 24.
  - (하반기) 2026. 9. 실시 예정
  - (대 상) 전부서(60개 부서)
  - (방 법) 전문 모니터링 요원이 민원인을 가장하여 부서별 전화 친절도 평가 실시(상・하반기 각 3콜씩)
- 친절도 컨설팅(코칭)
  - (상반기) 2026. 6. 15. ~ 6. 17. / 3일
  - (대 상) 전화 친절도 평가 하위부서(12개 부서)
  - (방 법) 전문강사가 부서를 방문하여 민원응대 태도 점검 후 직원 개인별 및 맞춤형 코칭 실시

요구 번호	78

작성자 : 지방행정 7급 정훈철(☎2276)
지방공업 8급 박천호(☎2389)
팀 장 : 민원봉사팀장 김복순(☎3247)
생활민원팀장 장수영(☎3302)
확인자 : 민원봉사과장 이경숙(☎2230)

□ 요구내용

○ 생활불편 민원의 신속한 처리 및 주민 만족도 제고
- 최근 3년 소규모 생활불편 민원 접수·처리 현황
- 최근 3년 유형별 민원처리 현황

□ 답변내용

1 최근 3년 소규모 생활불편 민원 접수·처리 현황

○ 연간 생활불편 민원 접수·처리 현황

(단위 : 건수)

구분 / 연도	구분	합계	교통	도로	보건	복지	산림 공원	생활 민원	환경	기타
2023년	접수	1,850	511	308	37	42	177	216	250	309
	처리	1,825	508	292	37	41	177	215	249	306
2024년	접수	1,286	293	243	15	48	89	103	165	330
	처리	1,282	292	242	15	48	89	103	165	328
2025년	접수	1,546	323	336	2	72	95	106	239	373
	처리	1,539	322	335	2	71	95	104	238	372
2026년	접수	891	183	136	11	26	56	188	99	192
	처리	875	181	131	11	26	55	186	96	189

○ 생활불편 민원 접수·처리 현황 세부 내역

[2023년]

(단위 : 건수)

구분 / 연도	구분	계	교통	도로	보건	복지	산림 공원	생활 민원	환경	기타
합계	접수	1,850	511	308	37	42	177	216	250	309
	처리	1,825	508	292	37	41	177	215	249	306
1월	접수	125	24	34	3	4	0	37	19	4
	처리	124	24	34	3	4	0	36	19	4
2월	접수	119	30	15	0	11	0	31	23	9
	처리	119	30	15	0	11	0	31	23	9
3월	접수	174	47	33	3	6	8	9	26	42
	처리	174	47	33	3	6	8	9	26	42
4월	접수	184	62	27	4	3	22	10	24	32
	처리	184	62	27	4	3	22	10	24	32
5월	접수	177	41	25	3	2	33	15	27	31
	처리	177	41	25	3	2	33	15	27	31
6월	접수	198	49	33	8	4	26	16	27	35
	처리	198	49	33	8	4	26	16	27	35
7월	접수	214	59	33	5	3	27	29	24	34
	처리	214	59	33	5	3	27	29	24	34
8월	접수	144	40	14	1	2	26	15	17	29
	처리	144	40	14	1	2	26	15	17	29
9월	접수	147	36	26	1	4	11	15	27	27
	처리	144	36	24	1	4	11	15	26	27
10월	접수	133	34	20	3	0	14	18	18	26
	처리	133	34	20	3	0	14	18	18	26
11월	접수	117	39	28	2	2	7	11	11	17
	처리	112	39	23	2	2	7	11	11	17
12월	접수	118	50	20	4	1	3	10	7	23
	처리	102	47	11	4	0	3	10	7	20

○ 생활불편 민원 접수·처리 현황 세부 내역

[2024년]

(단위 : 건수)

구분 / 연도	구분	계	교통	도로	보건	복지	산림 공원	생활 민원	환경	기타
합계	접수	1,286	293	243	15	48	89	103	165	330
	처리	1,282	292	242	15	48	89	103	165	328
1월	접수	99	27	14	4	5	2	6	11	30
	처리	97	27	14	4	5	2	6	11	28
2월	접수	70	10	15	0	6	0	9	14	16
	처리	70	10	15	0	6	0	9	14	16
3월	접수	100	23	25	0	5	2	6	13	26
	처리	100	23	25	0	5	2	6	13	26
4월	접수	112	40	11	0	5	4	7	19	26
	처리	112	40	11	0	5	4	7	19	26
5월	접수	111	23	25	1	2	15	5	13	27
	처리	111	23	25	1	2	15	5	13	27
6월	접수	112	23	20	2	2	14	10	14	27
	처리	112	23	20	2	2	14	10	14	27
7월	접수	122	27	19	4	1	8	11	22	30
	처리	122	27	19	4	1	8	11	22	30
8월	접수	113	23	30	2	7	13	6	13	19
	처리	112	23	29	2	7	13	6	13	19
9월	접수	109	26	22	0	3	15	11	14	18
	처리	109	26	22	0	3	15	11	14	18
10월	접수	114	19	27	1	1	7	9	16	34
	처리	114	19	27	1	1	7	9	16	34
11월	접수	121	17	26	1	6	4	12	8	47
	처리	121	17	26	1	6	4	12	8	47
12월	접수	103	35	9	0	5	5	11	8	30
	처리	102	34	9	0	5	5	11	8	30

○ 생활불편 민원 접수·처리 현황 세부 내역

[2025년]

(단위 : 건수)

구분 / 연도	구분	계	교통	도로	보건	복지	산림 공원	생활 민원	환경	기타
합계	접수	1,546	323	336	2	72	95	106	239	373
	처리	1,539	322	335	2	71	95	104	238	372
1월	접수	89	19	16	0	4	2	11	9	28
	처리	89	19	16	0	4	2	11	9	28
2월	접수	115	16	30	0	14	4	7	12	32
	처리	114	16	30	0	14	4	6	12	32
3월	접수	119	33	17	0	4	4	6	23	32
	처리	118	33	17	0	4	4	5	23	32
4월	접수	104	26	17	0	2	3	6	24	26
	처리	104	26	17	0	2	3	6	24	26
5월	접수	118	23	25	0	6	14	7	21	22
	처리	117	23	25	0	6	14	7	20	22
6월	접수	135	31	30	0	8	7	7	22	30
	처리	135	31	30	0	8	7	7	22	30
7월	접수	200	36	53	1	13	23	10	22	42
	처리	198	36	53	1	12	23	10	22	41
8월	접수	137	27	26	0	4	11	7	23	39
	처리	137	27	26	0	4	11	7	23	39
9월	접수	168	23	44	0	5	10	17	27	42
	처리	168	23	44	0	5	10	17	27	42
10월	접수	116	25	27	0	6	3	15	25	15
	처리	116	25	27	0	6	3	15	25	15
11월	접수	122	36	27	0	0	8	6	17	28
	처리	121	36	26	0	0	8	6	17	28
12월	접수	123	28	24	1	6	6	7	14	37
	처리	122	27	24	1	6	6	7	14	37

○ 생활불편 민원 접수·처리 현황 세부 내역

[2026년]

(단위 : 건수)

구분 / 연도	구분	계	교통	도로	보건	복지	산림 공원	생활 민원	환경	기타
합계	접수	891	183	136	11	26	56	188	99	192
	처리	875	181	131	11	26	55	186	96	189
1월	접수	102	14	15	1	7	1	16	8	40
	처리	100	14	15	1	7	1	15	7	40
2월	접수	107	18	17	0	6	7	34	13	12
	처리	106	18	16	0	6	7	34	13	12
3월	접수	154	45	22	0	10	2	12	15	48
	처리	152	44	22	0	10	2	12	14	48
4월	접수	135	28	16	0	0	7	33	21	30
	처리	135	28	16	0	0	7	33	21	30
5월	접수	110	13	21	2	0	11	35	13	15
	처리	109	13	20	2	0	11	35	13	15
6월	접수	132	36	11	6	2	18	36	14	9
	처리	131	36	11	6	2	18	36	14	8
7월	접수	151	29	34	2	1	10	22	15	38
	처리	142	28	31	2	1	9	21	14	36

2 최근 3년 유형별 민원처리 현황

○ 2023. 7. 1. ~ 12. 31.

(단위: 건)

구 분	유 형	합 계	처 리 결 과					비 고
			소계	해결	취하	불가/반려	기타	
총 계		**39,394**	**39,394**	**36,352**	**607**	**1,984**	**451**	
새올행정 시스템	소 계	26,575	26,575	25,825	373	217	160	
	단순민원	20,903	20,903	20,328	263	193	119	
	복합민원	2,831	2,831	2,719	97	5	10	
	고충민원	109	109	90	1	10	8	
	즉결기타	2,732	2,732	2,688	12	9	23	
국민신문고		12,819	12,819	10,527	234	1,767	291	

※ 무인민원발급, 즉결제증명민원 84,275건 제외

○ 2024. 1. 1. ~ 12. 31.

(단위: 건)

구 분	유 형	합 계	처 리 결 과					비 고
			소계	해결	취하	불가/반려	기타	
총 계		**79,117**	**79,117**	**72,076**	**1,369**	**4,787**	**885**	
새올행정 시스템	소 계	55,248	55,248	53,574	861	385	428	
	단순민원	44,220	44,220	42,958	624	336	302	
	복합민원	5,002	5,002	4,754	214	17	17	
	고충민원	137	137	131	0	6	0	
	즉결기타	5,889	5,889	5,731	23	26	109	
국민신문고		23,869	23,869	18,502	508	4,402	457	

※ 무인민원발급, 즉결제증명민원 186,530건 제외

○ 2025. 1. 1. ~ 12. 31.

(단위: 건)

구 분	유 형	합 계	처 리 결 과					비 고
			소계	해결	취하	불가/반려	기타	
총 계		81,748	81,748	73,852	1,473	4,934	1,489	
새올행정 시스템	소 계	56,404	56,404	54,524	951	482	447	
	단순민원	45,961	45,961	44,518	699	413	331	
	복합민원	4,388	4,388	4,149	209	17	13	
	고충민원	157	157	142	1	8	6	
	즉결기타	5,898	5,898	5,715	42	44	97	
국민신문고		25,344	25,344	19,328	522	4,452	1,042	

※ 무인민원발급, 즉결제증명민원 181,203건 제외

○ 2026. 1. 1. ~ 6. 30.

(단위: 건)

구 분	유 형	합 계	처 리 결 과					비 고 (처리중)
			소계	해결	취하	불가/반려	기타	
총 계		46,739	46,264	41,922	835	2,900	607	475
새올행정 시스템	소 계	31,764	31,289	30,460	405	226	198	475
	단순민원	26,974	26,544	25,883	300	211	150	430
	복합민원	2,046	2,001	1,904	89	2	6	45
	고충민원	33	33	28	1	3	1	
	즉결기타	2,711	2,711	2,645	15	10	41	
국민신문고		14,975	14,975	11,462	430	2,674	409	

※ 무인민원발급, 즉결제증명민원 101,914건 제외

○ 민원의 종류

- **단순민원** : 민원인이 한 행정기관으로부터 한가지의 처분만 받으면 목적이 달성되는 민원(증명.확인.신고 등)

- **복합민원** : 하나의 민원목적을 실현하기 위하여 관계법령 등에 따라 여러 관계 기관(민원과 관련된 단체·협회 등을 포함) 또는 관계부서의 인가·허가·승인·추천·협의 또는 확인 등을 거쳐 처리되는 법정민원

- **고충민원** :「부패방지 및 국민권익위원회의 설치와 운영에 관한 법률」제2조 제5호에 따른 고충민원
  행정기관등의 위법·부당하거나 소극적인 처분(사실행위 및 부작위를 포함한다) 및 불합리한 행정제도로 인하여 국민의 권리를 침해하거나 국민에게 불편 또는 부담을 주는 사항에 관한 민원

- **즉결민원** : 민원창구에서 민원담당공무원이 접수하여 즉시(3근무시간 이내) 처리되는 민원(취하원, 사용 및 폐지신고, 어업권원부등본 교부신청 등)

요구 번호	79

작성자 : 지방공업 8급 박천호(☎2389)
팀 장 : 생활민원팀장 장수영(☎3302)
확인자 : 민원봉사과장 이경숙(☎2230)

□ 요구내용

○ 소규모 생활불편사업 추진현황(2023년~현재)

□ 답변내용

○ 소규모 생활불편사업 사업별 재배정 현황

(단위 : 천원)

구분 / 연도	계		마을안길 보수		배수로 정비		기타	
	건	사업비	건	사업비	건	사업비	건	사업비
2023년	342	1,700,000	129	628,000	184	930,000	29	142,000
2024년	372	1,600,000	132	582,000	158	694,000	82	324,000
2025년	362	1,633,500	122	571,000	158	721,500	82	341,500
2026년	191	904,500	83	334,500	74	410,000	34	160,000

○ 연도별 예산 집행 현황

(단위 : 천원)

구분 / 연도	예산 현황			집행액(D)	집행률(%) (D/C)
	총예산 (C=A+B)	본예산(A)	추경예산(B)		
2023년	1,700,000	1,100,000	600,000	1,650,125	97.1
2024년	1,600,000	900,000	700,000	1,590,865	99.4
2025년	1,580,000	900,000	680,000	1,537,060	97.3
2026년	900,000	900,000	0	818,013	90.9

○ 읍면동별 소규모 생활불편사업 세부 내역

[2023년]

(단위 : 건/천원)

구분 / 읍면동	사업유형별				예산지원 및 집행내역			비고
	계	마을안길	배수로	기타	재배정액	집행액	잔액	
계	342	129	184	29	1,700,000	1,650,125	49,875	
대산읍	13	4	6	3	72,000	71,265	735	
인지면	20	9	10	1	101,500	99,356	2,144	
부석면	49	20	26	3	266,000	263,562	2,438	
팔봉면	27	12	14	1	138,000	132,880	5,120	
지곡면	17	11	6	-	85,000	82,769	2,231	
성연면	11	2	8	1	52,000	49,515	2,485	
음암면	57	16	38	3	295,000	289,940	5,060	
운산면	44	18	20	6	202,000	193,448	8,552	
해미면	32	9	19	4	160,000	154,022	5,978	
고북면	26	10	14	2	135,000	128,899	6,101	
부춘동	6	-	6	-	30,000	29,894	106	
동문1동	3	-	3	-	15,000	14,985	15	
동문2동	5	1	2	2	15,000	12,457	2,543	
수석동	18	7	9	2	90,000	90,000	0	
석남동	14	10	3	1	43,500	37,133	6,367	

○ 읍면동별 소규모 생활불편사업 세부 내역

[2024년]

(단위 : 건/천원)

구분 / 읍면동	사업유형별				예산지원 및 집행내역			비고
	계	마을안길	배수로	기타	재배정액	집행액	잔액	
계	372	132	158	82	1,599,347	1,590,865	8,482	
대 산 읍	25	9	9	7	106,374	106,081	293	
인 지 면	25	16	8	1	116,200	115,664	536	
부 석 면	44	15	22	7	185,553	185,316	237	
팔 봉 면	33	7	21	5	156,373	156,283	90	
지 곡 면	18	6	9	3	75,128	75,128	0	
성 연 면	18	1	13	4	81,564	81,564	0	
음 암 면	59	24	17	18	261,865	259,757	2,108	
운 산 면	44	14	16	14	178,771	178,771	0	
해 미 면	26	6	12	8	109,535	109,535	0	
고 북 면	27	12	9	6	135,100	134,498	602	
부 춘 동	7	-	4	3	23,425	23,275	150	
동문1동	3	-	1	2	10,906	10,906	0	
동문2동	2	-	1	1	8,850	8,765	85	
수 석 동	8	1	5	2	33,000	32,886	114	
석 남 동	33	21	11	1	116,703	112,436	4,267	

○ 읍면동별 소규모 생활불편사업 세부 내역

[2025년]

(단위 : 건/천원)

구분 / 읍면동	사업유형별				예산지원 및 집행내역			비고
	계	마을안길	배수로	기타	재배정액	집행액	잔액	
계	362	122	158	82	1,578,386	1,537,060	41,316	
대 산 읍	26	11	9	6	107,742	97,738	10,003	
인 지 면	22	4	15	3	96,729	96,674	54	
부 석 면	33	18	10	5	146,332	146,172	160	
팔 봉 면	24	10	9	5	116,826	114,959	1,867	
지 곡 면	34	15	16	3	132,984	132,727	257	
성 연 면	26	5	15	6	125,000	101,795	23,205	
음 암 면	36	10	19	7	157,369	157,303	66	
운 산 면	31	4	16	11	129,176	129,153	23	
해 미 면	46	18	16	12	224,000	221,709	2,291	
고 북 면	28	7	13	8	129,094	127,465	1619	
부 춘 동	12	2	9	1	48,119	48,119	0	
동문1동	5	0	3	2	19,390	19,390	610	
동문2동	1	0	0	1	3,000	3,000	0	
수 석 동	16	9	3	4	53,183	53,183	1,159	
석 남 동	22	9	5	8	87,668	87,668	0	

○ 읍면동별 소규모 생활불편사업 세부 내역

[2026년]

(단위 : 건/천원)

구분 / 읍면동	사업유형별				예산지원 및 집행내역			비고
	계	마을안길	배수로	기타	재배정액	집행액	잔액	
계	191	83	74	34	898,928	818,013	80,914	
대 산 읍	11	8	3	0	50,000	36,997	13,002	
인 지 면	14	4	7	3	67,844	67,844	0	
부 석 면	26	16	6	4	102,000	101,915	84	
팔 봉 면	14	5	8	1	70,000	68,895	1,104	
지 곡 면	16	2	11	3	80,000	80,000	0	
성 연 면	19	14	3	2	90,500	69,475	21,024	
음 암 면	14	4	9	1	69,557	69,416	141	
운 산 면	20	6	8	6	99,000	78,990	20,010	
해 미 면	21	6	4	11	96,000	95,655	344	
고 북 면	15	8	6	1	72,000	70,506	1,493	
부 춘 동	3	1	1	1	15,000	9,515	5,485	
동문1동	2	2	0	0	10,000	10,000	0	
동문2동	1	1	0	0	5,000	5,000	0	
수 석 동	7	2	4	1	35,000	16,774	18,226	
석 남 동	8	4	4	0	37,026	37,026	0	

○ 읍면동별 소규모 생활불편사업 신청 내역

[2023년]

(단위 : 천원)

구분 / 읍면동	사 업 명	사 업 량	신청액	비고
합 계		342건	1,700,000	
대산읍	소 계	13건	72,000	
	화곡3리 배수로 정비공사	배수관 설치 L=15M	5,000	
	운산2리 도로 재포장공사	도로 재포장 B=3.0m L=10m	5,000	
	대로3리 도로 보수공사	도로보수 L=15m	5,000	
	영탑1리 가드레일 설치공사	가드레일설치 L=60m	5,000	
	기은2리 배수로 교체공사	배수로 교체 L=20m	5,000	
	대산3리 배수로 설치공사	배수로 설치 L=20m	5,000	
	대산읍 가뭄대비 수문설치	수문설치 1식	10,000	
	벌천포해수욕장 규제봉 설치	규제봉 설치 L=400m	7,000	
	영탑1리 가드레일 설치공사	가드레일 설치 L=20m	5,000	
	오지1리 배수로 정비공사	배수로 설치 L=40m	5,000	
	운산5리 진입로 보수공사	집출입로 보수 L=8m	5,000	
	오지1리 도로 보수공사	도로 보수 L=6m	5,000	
	오지2리 배수로 정비공사	배수로 설치 L=20m	5,000	
인지면	소 계	20건	101,500	
	화수1리 도로 정비공사	도로 부분 보수1식	5,000	
	차1리 도로 정비공사	도로 부분 보수1식	5,000	
	화수2리 진입로 재포장공사	도로 부분 보수1식	5,000	
	화수1리 수로관 설치공사	수로관 설치 1식 (L=20m/400관)	5,000	
	야당2리 수로관 보수공사	덮개 설치 8개소 (L=20m)	5,000	

구분 / 읍면동	사 업 명	사 업 량	신청액	비고
인지면	둔당1리 재해예방 공사	측구 수로관 설치 2개소 (L=8m)	5,000	
	성1리 집수정 보수 사업	집수정 재설치 1개소	5,000	
	성1리 수로관 설치공사	수로관설치 L= 50m	5,000	
	모월2리 수로관 재설치공사	수로관 재설치 L= 20m(집수정 설치)	5,000	
	모월2리 그레이팅 보수공사	그레이팅 보수공사 1식	5,000	
	화수1리 맨홀 인상 및 덮개설치	맨홀 인상 및 덮개 설치1개소	5,000	
	남정2리 도로 재포장공사	측구 수로관 설치 2개소 (L=8m)	5,000	
	차2리 도로 보수공사	도로 보수공사 1식	5,000	
	화수1리 흄관 교체 공사	흄관 재설치 3개소	5,000	
	성2리 아스콘 재포장 공사	아스콘 재포장 1식	5,000	
	남정2리 도로 재포장 공사	도로재포장	6,500	
	둔당1리 교행구간 설치	교행구간 설치(L=15m)	5,000	
	둔당2리 교행구간 설치	교행구간 설치(L=15m)	5,000	
	화수2리 수로관 재설치	수로관 재설치L=15m	5,000	
	화수2리 수문이설 및 다이크 설치	수문 이설 및 다이크설치	5,000	
부석면	**소 계**	**49건**	**266,000**	
	가사1리 마을길 파손보수	도로보수 1식	5,000	
	월계2리 횡배수관 보수	배수관 보수 1식	5,000	
	송시1리 일월 배수로 보수	배수로 정비 1식	5,000	
	칠전리 일원 도로 보수	도로 보수공사 1식	5,000	
	취평리 배수로 보수	배수로 보수 1식	7,000	
	대봉정 버스승강장 수로관 정비	배수로 공사 1식	7,000	
	강수1리 배수로 정비	배수로 정비공사 1식	5,000	

구분 / 읍면동	사 업 명	사 업 량	신청액	비고
부석면	마룡리 마을안길 보수	가각정비 및 포장보수 1식	7,000	
	봉락1리 도로및배수로 정비	도로 보수공사 1식	7,000	
	강수2리 마을창고 주변 옹벽 설치	옹벽설치 1식	7,000	
	강수리 마을안길 주변 휀스 설치	휀스설치 1식 (L=60m)	7,000	
	취평1리 외 수로관 덮개 설치	수로관 덮개 설치 1식	5,000	
	강당1리 일원 가각 정비공사	도로 보수공사 1식	5,000	
	강당1리 일원 횡배수관 보수	배수로 보수공사 1식	7,000	
	강당1리 일원 배수로 보수	배수로 보수공사 1식	7,000	
	창리 배수로관 정비공사	비가림시설 설치 1식	7,000	
	강당1리 일원 배수로 보수	배수로 공사 1식	5,000	
	강당리 마을안길 정비공사	횡배수관 교체 및 콘크리트 포장 1식	5,000	
	안전펜스 파손 보수	펜스 보수 1식	5,000	
	마을안길 파손 보수	도로보수 1식	5,000	
	배수로 정비 공사	배수로정비 1식	5,000	
	마을안길 파손 보수	도로보수 1식	5,000	
	지산리 하천 수문 보수	1식(수문 1개 보수)	3,000	
	가사2리 배수로 정비공사	배수로정비 1식 (역류방지 수문설치)	4,000	
	가사2리 배수로 정비공사	배수로정비 1식 (수로관 진입로 보수)	7,000	
	간월도리 배수로 정비공사	배수로정비 1식	7,000	
	강수1리 배수로 정비공사	배수로정비 1식 (측구수로관 설치)	5,000	
	월계1리 마을안길 정비공사	가각정비 1식	5,000	
	취평1리 마을안길 정비공사	콘크리트포장 보수 1식	5,000	

구분 / 읍면동	사 업 명	사 업 량	신청액	비고
부석면	송시1리 마을안길 정비공사	콘크리트포장 보수 1식	5,000	
	월계1리 마을안길 정비공사	콘크리트포장 보수 1식	5,000	
	지산1리 마을안길 정비공사	콘크리트포장 보수 1식	5,000	
	강당2리 마을안길 정비공사	콘크리트포장 보수 1식	5,000	
	지산1리 마을안길 정비공사	콘크리트포장 보수 1식	3,000	
	간월도리 마을안길 정비공사	가각정비 1식	5,000	
	봉락1리 마을안길 정비공사	콘크리트포장 보수 1식	3,000	
	취평2리 배수로 정비공사	배수로정비 1식 (복개수로관 설치)	7,000	
	대두1리 배수로 정비공사	배수로정비 1식 (측구수로관 설치)	5,000	
	지산3리 배수로 정비공사	배수로정비 1식 (횡배수관 교체)	5,000	
	칠전리 배수로 정비공사	배수로정비 1식 (측구수로관 설치)	5,000	
	강당2리 배수로 정비공사	배수로정비 1식 (횡배수관 설치)	5,000	
	강당2리 배수로 정비공사	배수로정비 1식 (횡배수관 교체)	7,000	
	창리 마을안길 정비공사	가각정비 1식 (해안사면 유실보강)	5,000	
	봉락2리 배수로 정비공사	배수로정비 1식 (측구수로관 설치)	5,000	
	지산2리 배수로 정비공사	배수로정비 1식 (측구수로관 교체)	5,000	
	지산1리 마을안길 정비공사	가각정비 1식	7,000	
	갈마2리 배수로 정비공사	배수로정비 1식 (측구수로관 설치)	5,000	
	가사3리 배수로 정비공사	배수로정비 1식 (측구수로관 설치)	5,000	
	마룡리 마을안길 정비공사	가각정비 1식	5,000	
팔봉면	소 계	27건	138,000	
	양길3리 농로 가각 정비공사	농로 확 포장 1식, 수로관 설치 L=20m	5,000	
	양길3리 진입도로 확장공사	수로(BOX) 확장공사 1식	5,000	

구분 / 읍면동	사 업 명	사 업 량	신청액	비고
팔봉면	대황1리 수로관 재설치	수로관 재설치 L=70m	5,000	
	금학3리 측구 수로관 설치	측구 수로관 L=20m	5,000	
	금학3리 농로 확 포장공사	농로 확 포장공사 1식	5,000	
	호2리 농로 확 포장공사	농로 확 포장공사 1식	5,000	
	어송1리 측구 수로관 설치	측구 수로관 L=20m	5,000	
	어송3리 가각 정비공사	BOX 확장 1식, 수로관 L=20m	5,000	
	진장2리 수로정비공사	수로관 설치 L=60m	5,000	
	어송1리 농로 포장공사	농로포장 L=40m	5,000	
	덕송2리 수로관 설치공사	수로관 철거 및 설치 L=50m	5,000	
	덕송2리 수로관 설치공사	측구 수로관 설치 L=20m	5,000	
	대황2리 측구 수로관 설치	측구 수로관 설치 L=10m	5,000	
	대황2리 덮개 설치공사	덮개설치 및 수로관 보수 L=40m	5,000	
	호1리 배수로 정비공사	배수관 설치 L=30m	5,000	
	금학2리 농로 포장공사	농로 포장공사 L=30m	5,000	
	호1리 측구 수로관 설치	측구수로관 L=10m, 가각정비 1식	5,000	
	호3리 측구 수로관 정비	원형 수로관 L=15m	5,000	
	금학3리 측구 수로관 설치	측구 수로관 L=20m	5,000	
	금학3리 법면 보수	옹벽블럭 L=20m	5,000	
	어송1리 도로 긴급 복구	농로보수 1식, 측구 수로관 L=10m	5,000	
	어송1리 포장 복구 공사	농로 깨기 및 포장 L=20m	5,000	
	진장2리 측구수로관 보수	측구 수로관 재설치 L=30m, 포장보수 1식	8,000	
	진장2리 휀스 설치공사	메쉬휀스 설치 L=50m	5,000	

구분 / 읍면동	사 업 명	사 업 량	신청액	비고
팔봉면	양길3리 배수관로 정비공사	측구수로관 L=20m	5,000	
	양길1리 가각정비 공사	수로관 및 가각 정비 1식	5,000	
	양길2리 측구수로관 설치	수로관 및 측구수로관 L=20m	5,000	
지곡면	소 계	17건	85,000	
	산성1리 마을안길 보수공사	레미콘 포장복구 5구간 ,50㎡	5,000	
	화천2리 수로관 설치공사	수로관 설치(500) , L=40m	5,000	
	환성2리 수로관 정비사업	수로관 정비 1식	5,000	
	대요1리 배수로 정비사업	배수로정비 2구간 , 전석쌓기(20㎥)	5,000	
	중왕1리 수로관 정비사업	수로관 정비 1식	5,000	
	산성1리 마을안길 보수공사	레미콘 포장복구 2구간 ,30㎡	5,000	
	대요1리 마을안길 정비사업	수로관 덮개 설치 2식	5,000	
	대요2리 배수로 정비사업	수로관 정비 1식 PE관 설치 12m	5,000	
	도성3리 마을안길 정비사업	교행공간설치 1식, 수로관 덮개 1식	5,000	
	장현2리 마을안길 정비사업	포장 파손 복구 1식	5,000	
	중왕2리 배수여건 개선공사	PE관 매설 16m	5,000	
	산성2리 도로사면 보수공사	식생블럭 설치1식(사면보강)	5,000	
	산성2리 배수로 개선공사	PE관 매설 16m	5,000	
	장현1리 배수로 개선공사	배수시설 정비 1식	5,000	
	마을안길 정비공사	레미콘 깨기 및 재포장 50㎡	5,000	
	마을안길 정비공사	레미콘 깨기 및 재포장 50㎡	5,000	
	배수로 개선공사	맨홀설치1식 , pe관 설치 12m	5,000	

구분 / 읍면동	사 업 명	사 업 량	신청액	비고
성연면	소 계	11건	52,000	
	해성리 측구수로관 설치공사	측구수로관 설치 1식	5,000	
	고남리 집수정 설치공사	집수정 및 배수로 설치 1식	5,000	
	갈현리 측구수로관 설치공사	측구수로관 설치 1식	5,000	
	고남1리 옹벽 설치 공사	옹벽 설치 1식	5,000	
	고남1리 배수로 정비 공사	배수로 설치 1식	5,000	
	해성리 측구수로관 설치공사	측구수로관 설치 1식	5,000	
	평2리 배수로 교체공사	측구수로관 설치 1식	5,000	
	고남2리 교량 난간 보수	난간 보수 1식	5,000	
	일람3리 배수로 설치공사	배수로 설치 1식	5,000	
	오사1리 포장 보수공사	콘크리트 포장 1식	5,000	
	갈현1리 배수로 덮게 설치	배수로 덮게 설치 1식	2,000	
음암면	소 계	57건	295,000	
	도당1리 농로 정비 공사	농로 교차로 모퉁이 포장	5,000	
	도당4리 도로경계석 공사	구거 준설	5,000	
	도당6리 수로관 설치 공사	횡단배수로 설치 400C 3m 2곳	5,000	
	탑곡1리 농로교량 보수공사	도로보수 400C 3m*3m 2곳	5,000	
	탑곡4리 수로관 설치 공사	배수로 설치 400C 30m / 400C 30m	5,000	
	문양1리 배수로 정비공사	배수로 교체 400C 26m 진입로 재포장	5,000	
	문양1리 배수로 정비공사	배수로 설치 400C 40m	5,000	
	문양2리 배수로 정비공사	배수로 보수 및 횡단배수로 재설치, 낙차공 보수 및 수로 600C 6m 설치	5,000	
	문양2리 수로관, 진출입로 보수	교차로 모퉁이 포장 및 진출입로 수로 및 출입로 교체	5,000	

구분 / 읍면동	사 업 명	사 업 량	신청액	비고
음암면	율목1리 논 진출입로 공사	논 진·출입로 설치 2곳	5,000	
	율목2리 배수로 및 진입로 공사	수로 복구 600관 10m, 사면복구, 논 진입로 설치	5,000	
	율목2리 도로보수 공사	수로 복구 600관 10m, 사면복구, 논 진입로 설치	5,000	
	부산1리 수로관설치 공사	논 진입로 포장 B=3, L= 30m	5,000	
	부산2리 마을안길 포장 공사	마을안길 포장 B=3m, L= 30m	5,000	
	부산2리 수로관 설치 공사	수로관 설치 400C, L= 100m	5,000	
	부산2리 배수로 정비공사	수로관 설치 400C, L= 100m	5,000	
	유계1리 마을안길 포장 공사	마을안길 포장 B=4m, L= 40m	5,000	
	유계1리 배수로정비 공사	배수로 설치 500C , L= 5m, 배수로 보수	5,000	
	부장1리 계단설치 공사	계단설치 1식	5,000	
	부장1리 배수로정비 공사	횡단 배수로 설치	5,000	
	부장2리 진출입로 공사	논 진입로 재설치 3곳, 마을안길 진입로 확장	5,000	
	부장2리 배수로정비 공사	수로 연결부위 보수 1식	5,000	
	부장2리 배수로보수	수로 연결부위 보수 1식	5,000	
	부산2리 배수로 정비 공사	수로관(B=500C, L=100m) 설치	10,000	
	탑곡리 마을안길 정비 공사	마을안길 재포장 2개소	5,000	
	상홍1리 수로관 정비 공사	수로관 정비(L=70m) 설치 진입로 재설치	10,000	
	상홍3리 횡단배수로 설치 공사	횡단배수로 4m 설치 및 기존 집수정 연결	5,000	
	문양2리 횡단배수로 재설치 공사	횡단배수로 4m 설치	5,000	
	버스승강장 옆 배수로 정비	수로관 (L=23m) 설치	5,000	
	도당1리 도로 가각 정비공사	교차로 모퉁이 포장	5,000	
	도당1리 횡단 배수로 설치 공사	횡단 배수로 설치	5,000	

구분 / 읍면동	사 업 명	사 업 량	신청액	비고
음암면	도당1리 수로관 정비공사	수로관 바닥 보수	5,000	
	도당4리 보도 정비 공사	경계석 및 보도 보수	5,000	
	도당5리 수로 개선공사	수로관 신설 41m	5,000	
	부산1리 농로 가각설치공사	농로 가각포장	5,000	
	부산1리 수로 개선 공사	배수로 개선1식	5,000	
	부산1리 도로 가각설치 공사	농로 가각포장	5,000	
	부산1리 배수로 정비 공사	배수로 개선1식	5,000	
	부산1리 수로 설치 공사	배수로 설치 10m	5,000	
	부산2리 수로 개선 공사	수로관 신설 30m	5,000	
	부산2리 수로 설치 공사	수로관 신설 65m	5,000	
	신장1리 집수정 재설치공사	우수 집수정 재설치	5,000	
	상홍3리 수로관 설치 공사	수로관 20m 설치	5,000	
	율목2리 횡단배수로 설치 공사	횡단배수로 설치	5,000	
	탑곡2리 수로관 정비 공사	배수로 덮개 재설치	5,000	
	탑곡3리 횡단배수로 설치 공사	횡단배수로 설치	5,000	
	탑곡3리 농로 복구 공사	도로복구 1식	5,000	
	탑곡3리 농로 재포장 공사	도로복구 1식	5,000	
	탑곡4리 수로관 설치 공사	수로관 설치 30m	5,000	
	부장1리 수로관 정비 공사	수로관 설치 및 덮개설치	5,000	
	부장2리 수로관 정비 공사	수로관 설치 및 덮개설치 9m	5,000	
	부장3리 수로 개선 공사	수로관 도로 사이 포장	5,000	
	문양1리 수로관 설치공사	수로관 설치공사	5,000	
	부산1리 농로 가각설치	농로 가각포장	5,000	

구분 / 읍면동	사 업 명	사 업 량	신청액	비고
음암면	부산1리 마을안길 복구	마을안길 파손구간 재포장	5,000	
	성암리 수로관 설치공사	수로관 신설 42m	5,000	
	율목2리 농로 가각설치	농로 가각포장	5,000	
운산면	소 계	44건	202,000	
	갈산2리 통로암거 배수로 공사	측구수로관 (300C)6m, PE관 12m	5,000	
	용장3리 도로침하 보수공사	횡단관 부설 포장파손부위 2개소 보수	5,000	
	거성1리 농경지 진출입로 보수	농경지 진입로 5개소, 횡단관 1개소	6,000	
	거성1리 농로 파손부위 재포장	Con'c 포장 철거 및 재포장	5,000	
	거성1리 벤치플룸관 측벽 증설	벤치플룸관 측벽 증설(H=04, L=35m)	5,000	
	와우2리 스틸그레이팅 인상공사	스틸그레이팅 및 횡단관 인상	5,000	
	갈산1리 수로관 덮개주변 포장공사	Con'c 포장 30m(B=2.0m)	5,000	
	신창리 Con'c포장 확장	Con'c 포장 100㎡	6,000	
	태봉리 배수로 라이닝 보수공사	L=10m, H=2.0m	6,000	
	가좌1리 벤치플룸관 설치	벤치플룸관(400C) 설치 40m	5,000	
	거성2리 가각부 확장공사(1)	Con'c 포장 (A=30㎡), 수로관덮개 10m	5,000	
	여미리 횡단 측구수로관 설치	측구수로관 5m (중하중 그레이팅)	4,000	
	거성2리 가각부 확장공사(2)	Con'c 포장 (A=30㎡), 수로관덮개 10m	5,000	
	신창리 교행공간 Con'c 포장공사	Con'c 포장 L=30m(B=3m)	5,000	
	거성1리 농경지 진출입로 보수(2)	농경지 진입로 2개소	3,000	
	여미리 배수로 보수공사	배수로 설치공사(1000C) L=16m	5,000	
	수평리 배수로 준설	배수로 준설 L=120m	5,000	
	거성3리 용유대 안전휀스 설치	안전난간설치 L=16m, 주변 정비 1식	5,000	
	용현1리 가드레일 설치공사	가드레일 설치 L=12m, 주변 정비 1식	5,000	

구분 / 읍면동	사 업 명	사 업 량	신청액	비고
운산면	거성2리 수로관 덮개 설치공사	수로관 덮개 설치 L=20m	4,000	
	갈산2리 구거 정비공사	구거정비 1식	5,000	
	수평1리 마을안길 정비공사	수로관 매설 및 마을안길 정비 1식	5,000	
	원평리 수로관 정비공사	수로관 매설 1식	3,000	
	원평리 소규모 제방 유실 정비공사	석축쌓기 및 콘크리트 포장 1식	3,000	
	와우1리 소하천 정비공사	석축쌓기 1식	5,000	
	원벌리 수로관 정비공사	수로관 정비 1식	3,000	
	거성1리 마을안길 정비공사	마을안길 정비 1식	5,000	
	거성1리 수로관 보강공사	수로관 보강 1식	5,000	
	원벌리 마을안길 보수공사	수로관 보강 1식	3,500	
	수당리 수로관 측구 정비공사	수로관 보강 1식	5,000	
	용장1리 수로관 준설공사	수로관 준설 1식	2,000	
	가좌2리 플륨관 설치공사	수로관 매설 1식	5,000	
	가좌2리 경작지 배수로 설치공사	수로관 매설 1식	5,000	
	갈산1리 흄관 교체공사	수로관 매설 1식	5,000	
	갈산1리 마을안길 및 배수로 정비공사	수로관 매설 1식	3,000	
	용장1리 배수로 교체공사	배수로관 교체 1식	5,000	
	거성2리 마을도로 보수공사	콘크리트 재포장 1식	3,500	
	고산리 배수로 보수공사	수로관 설치 1식	4,000	
	소중1리 마을안길 배수로 보수공사	마을안길 배수로 보수 1식	5,000	
	소중1리 마을안길 플륨관 보수공사	배수로 정비공사 1식	5,000	
	원벌리 마을안길 보수공사	콘크리트 재포장 1식	5,000	
	원평리 배수로 보수공사	수로관 설치 1식	5,000	

구분 / 읍면동	사 업 명	사 업 량	신청액	비고
운산면	원평리 마을안길 콘크리트 포장공사	콘크리트 재포장 1식	5,000	
	태봉리 마을안길 가각부 보수공사	마을안길 가각부 보수 1식	3,000	
해미면	소 계	32건	160,000	
	억대리 진입로 재포장	진입로 철거 및 재포장	5,000	
	산수리 배수관 교체	배수관 교체 1식	5,000	
	반양1리 배수관 교체	배수관 교체 1식	7,000	
	휴암리 가드레일 설치	가드레일 설치 90m	5,000	
	오학리 진입로 포장	진입로 포장 4개소	6,000	
	동암리 가드레일 설치	가드레일 설치 130m	7,000	
	전천리 도로 보수	도로 보수 1개소	3,000	
	홍천리 교행구간 설치	덮개 타설 8m	5,000	
	삼송리 진입로 설치	진입로 3개소	5,000	
	홍천리 용수관 교체	용수관 교체	5,000	
	조산리 용수관 교체	용수관 교체	5,000	
	양림리 수로관 보강	수로관 보강 80m	5,000	
	대곡리 쉼터 벤치 보수	벤치 보수 1식	2,000	
	홍천리 가각 정비 및 교량 보수	가각 정비 및 교량 보수	8,000	
	황락리 배수로 정비공사	배수로 설치 1식	5,000	
	홍천1리 배수로 설치공사	수로관 L=60m	5,000	
	귀밀리 배수로 설치공사	수로관 교체 L=20m, 설치 L=20m	5,000	
	오학리 측구수로관 설치공사	측구수로관 설치 2개소	5,000	
	대곡2리 교량 난간 설치공사	교량 난간 설치 1식	2,000	
	조산리 배수로 정비공사	우수관 Φ300mm L=20m	5,000	

구분 / 읍면동	사 업 명	사 업 량	신청액	비고
해미면	웅소성리 가각 정비공사	가각 정비 1식	5,000	
	반양2리 교행구간 설치공사	교행구간 1개소	5,000	
	기지2리 배수로 정비공사	배수로 보강 1식	5,000	
	홍천2리 용수관 교체공사	용수관 교체 1식	5,000	
	오학리 배수로 정비공사	측구수로관 설치 2개소	5,000	
	홍천2리 측구수로관 설치공사	측구수로관 1개소	5,000	
	조산리 용수관 교체공사	파손된 용수관을 교체하고자 함.	5,000	
	귀밀리 배수로 정비 및 맨홀 교체	용수관 및 맨홀 교체 1식	5,000	
	읍내리 마을안길 포장공사	B=3m, L=30m	5,000	
	오학리 배수로 정비 및 맨홀 교체	측구수로관 1개소, 맨홀 교체	5,000	
	홍천1리 배수로 교체공사	수로관 교체 L=20m	5,000	
	홍천2리 배수로 교체 및 가가 정비	수로관 교체 및 가각 정비 1식	5,000	
고북면	소 계	26건	135,000	
	가구1리 배수로 정비사업	배수관 교체	6,000	
	가구1리 배수로 정비사업	배수관 교체	5,000	
	가구2리 배수로 정비사업	배수관 교체	5,000	
	기포1리 배수로 정비공사	배수관 설치	7,000	
	기포1리 배수로 정비공사	배수관 설치	5,000	
	신상1리 농로 정비공사	도로보수	5,000	
	신상2리 농로 정비공사 3개소	콘크리트 포장 A=60㎡	5,000	
	남정1리 농어촌도로 정비공사	도로보수	5,000	
	용암2리 배수로 정비공사	배수관 설치	5,000	
	양천1리 공원개선사업(안전바)	안전바 설치 1식	4,000	

구분 / 읍면동	사 업 명	사 업 량	신청액	비고
고북면	양천1리 도로 확포장공사	콘크리트 포장 A=60㎡	5,000	
	정자1리 배수로 정비사업	측구수로관 설치 1식	5,000	
	정자1리 농로 설치공사	콘크리트 포장 A=60㎡	5,000	
	사기리 농로 정비공사	도로 보수	5,000	
	장요3리 도로 정비공사	다이크 설치	5,000	
	정자2리 배수로 정비사업	배수로 설치	3,000	
	양천1리 배수로 정비공사	배수로 설치	5,000	
	산송1리 배수로 정비사업	배수로 정비사업(싱크홀)	5,000	
	가구1리 배수로 설치사업	배수관 설치	5,000	
	남정3리 배수로 설치사업	배수관 설치	5,000	
	가구1리 배수로 정비사업	배수관 정비	5,000	
	신상1리 도로보수 사업	도로파손 보수	6,000	
	신송1리 배수로 설치사업	배수관 설치(스틸그레이팅) 우수개선	6,000	
	남정3리 마을안길 정비	마을안길 보수	6,000	
	남정2리 도로보수 사업	도로법면 보수	6,000	
	정자리 안전난간 설치 사업	안전난간 설치(기초공사 포함)	6,000	
부춘동	소 계	6건	30,000	
	갈산3통 배수로 정비공사	수로관 400X400 L = 80m	5,000	
	갈산2통 배수로 정비공사 1	수로관 400X400 L = 120m	5,000	
	갈산2통 배수로 정비공사 2	수로관 300X300 L = 40m	5,000	
	갈산2통 배수로 정비공사 3	수로관 파형강관 600 L = 40m	5,000	
	갈산동 수로관 정비사업 1	수로관 600X600 L = 80m	5,000	
	갈산동 수로관 정비사업 2	수로관 700X700 L = 55m	5,000	

구분 / 읍면동	사 업 명	사 업 량	신청액	비고
동문1동	소 계	3 건	15,000	
	동문31통 배수로 정비사업	측구수로관 B=500, L=10	5,000	
	온석동 배수로 정비사업	수로관 B=800mm, L=1m	5,000	
	동문41통 배수로 정비사업	수로관 B=400, L=20m	5,000	
동문2동	소 계	5건	15,000	
	동문동 근린공원 수로관 덮개 설치	덮개 설치 1식	2,000	
	82통 보도블럭 보수	보도블럭 보수 1식	2,000	
	관내 소규모 도로 보수	파손 도로 보수	4,000	
	81통 마을안길 수로관 보수공사	수로관 보수	5,000	
	마을안길 집수정 설치 공사	집수정 설치	2,000	
수석동	소 계	18건	90,000	
	석림3통 도로 노면 보수 및 배수로 사면 보강 1식	도로 노면 보수 및 배수로 사면 보강 1식	7,000	
	수석4통 도로 요철 보수 1식	도로 요철 보수 1식	4,000	
	수석4통 수로관 교체 1식	수로관 교체 1식	2,000	
	석림6통 수로관 설치 1식	수로관 설치 1식	6,000	
	수석2통수로관 매설 및 진출입로 조성 1식	수로관 매설 및 진출입로 조성 1식	3,000	
	석림3통 도로 요철 보수 1식	도로 요철 보수 1식	3,000	
	수석1통 도로 요철 보수 1식	도로 요철 보수 1식	5,000	
	수석4통 수로관 매설 1식(1)	수로관 매설 1식	5,000	2개소
	수석4통 수로관 매설 1식(2)	수로관 매설 1식		
	수석3통 수로관 설치 1식	수로관 설치 1식	5,000	
	수석1통 마을안길 사면 보수 1식	수로관 매설 1식	5,000	
	수석1통 배수로 설치	배수로 설치 1식	7,000	
	수석4통 배수로 정비	배수로 정비 1식	5,000	

구분 / 읍면동	사 업 명	사 업 량	신청액	비고
수석동	수석4통 전석 쌓기	전석 쌓기 1식	6,000	
	수석1통 도로 요철 보수	도로 노면 요철 보수 1식	6,000	
	수석1통 옹벽 설치	기존 옹벽 철거 후 재설치 1식	7,000	
	석림2통 도로 요철 보수	아스콘 덧씌우기 1식	7,000	
	수석1통 요철 보수 및 차량 방호벽 설치	도로 요철 보수 및 차량 방호벽 (다이크)설치	7,000	
석남동	소 계	14건	43,500	
	덕지천동 마을 안길 되메움 공사	마을 안길 되메움 공사	5,000	
	오남동 도로 가각 확장 공사	가각 확장 공사	5,000	
	오남동 도로안전시설 설치공사	가상 과속방지턱 2EA, 표지판 2EA	2,000	
	양대3통 농로길 보수공사	아스콘 덧씌우기 T=5cm, L=20m	1,500	
	예천동 마을안길 보수 공사	콘크리트포장 B=3.0m, L=4.0m	2,000	
	예천동 마을안길 잡석 포설	잡석포설 L=150.0m	2,000	
	오남2통 도로 가각 확장공사	콘크리트포장 B=3.0m, L=4.0m	3,000	
	오남동 배수로 정비공사	콘크리트포장 B=2.0m, L=4.0m	4,000	
	석남동 집수정 매설공사	집수정 매설 600*600	2,000	
	양대동 교행공간 설치공사	교행공간 B=4.0m, L=5.0m	3,000	
	양대동 농로길 보수공사	콘크리트포장 B=3.5m, L=5.0m	4,000	
	장동 마을안길 보수공사	콘크리트포장 B=3.0m, L=4.0m	4,000	
	장동 배수로 정비공사	측구수로관 400*400	3,000	
	죽성동 마을안길 보수공사	콘크리트포장 B=4.0m, L=4.0m	3,000	

○ 읍면동별 소규모 생활불편사업 신청 내역

[2024년]

(단위 : 천원)

구분 / 읍면동	사 업 명	사 업 량	신청액	비고
합 계		372건	1,645,850	
대산읍	소 계	25건	111,000	
	오지1리 도로보수	콘크리트 재포장 L=5.0m	5,000	
	대로2리 휀스설치	휀스설치 L=40m	5,000	
	오지1리 규제봉설치	규제봉설치 L=50m	5,000	
	운산5리 배수로 보수	날개벽 및 보호공 1식	5,000	
	대로3리 배수로 정비	횡배수관 설치 L=6.0m	3,000	
	웅도리 배수로 설치	배수로설치 L=40m	5,000	
	화곡2리 배수로 설치	배수로설치 L=20m	5,000	
	오지1리 배수로 설치	수로관 설치 L=50m	5,000	
	대산리 진입로 보수	인도보수 L=5.0m	3,000	
	대산6리 안전휀스 설치	메시휀스 보수 L=5.0m	5,000	
	화곡3리 배수로 보수	배수로 보수 1식	4,000	
	운산5리 농로 보수	농로 보수 1식	4,000	
	오지리 마을안길 사면보수	사면보수 1식	5,000	
	대산읍 커뮤니티센터사면보강 보수	사면보수 1식	5,000	
	영탑3리 마을안길 사면보수	사면보수 1식	4,000	
	웅도리 사면보수	사면보수 1식	3,000	
	영탑1리 배수관로 보수	배수관로 보수 1식	5,000	
	오지리 대피차로 포장	대피차로 1개소 설치	5,000	
	기은1리 배수로 보강	배수로 거름망 설치 1식	5,000	
	오지2리 우수받이 설치	우수받이 설치 1식	5,000	
	대로3리 마을안길 보강	도로 포장 1식	4,000	

구분 / 읍면동	사 업 명	사 업 량	신청액	비고
대산읍	운산4리 마을안길 보수	마을안길 보수 1식	4,000	
	벌천포 계단 보수	다리 보수 1식	4,000	
	망일산 산책로 사면보수	사면 보수	5,000	
	화곡3리 배수로 보수	배수로 보수 1식	3,000	
인지면	소 계	25건	117,000	
	둔당,화수리 그레이팅 보수	그레이팅 보수 1식	5,000	
	성2리 도로 보수	도로보수 1식	5,000	
	화수리 도로 재포장	도로 보수 1식	5,000	
	애정리 수로관 교체	수로관 교체 1식 L=70M(800관)	6,000	
	애정리 도로 재포장	도로재포장 1식	6,000	
	둔당리 그레이팅 설치	그레이팅설치 1식	2,500	
	성리 그레이팅 설치	그레이팅 설치 1식	2,500	
	차리 교행구간 설치	교행구간 1식	6,000	
	모월리 그레이팅 설치	그레이팅 설치 1식	5,000	
	풍전저수지 정비	볼라드 설치	5,000	
	야당리 도로 보수	도로 침하 보수공사	5,000	
	차리 교행구간 설치	교행구간 1식	5,000	
	애정2리 그레이팅 보수	정자 의자 및 안전난간 설치	4,000	
	산동1리 그레이팅 보수	정자 의자 및 안전난간 설치	4,000	
	화수2리 도로 보수	교량 안전난간 보수	4,000	
	차1리 맨홀 보수	맨홀 보수 1식	4,000	

구분 / 읍면동	사 업 명	사 업 량	신청액	비고
인지면	차리 교행구간 설치	교행구간 설치 1식	5,000	
	차리 수로관 설치	수로관 설치 및 그레이팅 보수	5,000	
	차리 수로관 설치	수로관 설치 150m	5,000	
	차리 교행구간 설치	교행구간 설치 1식	4,000	
	모월1리 도로복구	호우피해 도로복구	5,000	
	산동2리 도로복구	호우피해 도로복구	5,000	
	성1리 도로복구	호우피해 도로복구	5,000	
	야당1리 도로복구	폭염 파손 도로복구	5,000	
	둔당2리 도로포장	도로포장 1식	4,000	
부석면	**소 계**	**44건**	**186,000**	
	갈마리 마을안길 교행공간 조성	주지정지 및 골재포설 1식	5,000	
	강수2리 횡배수관 보수	배수로정비 1식	7,000	
	월계1리 안전난간 설치	안전난간설치 1식	5,000	
	월계2리 안전난간 설치	안전난간설치 1식	3,000	
	지산2리 횡배수관 보수	배수로정비 1식	5,000	
	지산2리 횡배수관 보수	배수로정비 1식	5,000	
	마룡리 배수로 정비	배수로정비 1식	7,000	
	가사1리 마을안길 포장 보수	콘크리트포장보수 1식	5,000	
	대두2리 회관앞 인도보수	마을안길 정비공사 1식	5,000	
	강당2리 배수로 정비	배수로정비 1식	3,000	
	취평1리 배수로덮개 복구	배수로정비 1식	5,000	

구분 / 읍면동	사 업 명	사 업 량	신청액	비고
부석면	봉락1리 배수로 정비	배수로정비 1식	5,000	
	간월도 배수로 덮개 보수	배수로 정비 1식	2,000	
	창리 배수로 파손 보수	배수로 정비 1식	2,000	
	칠전리 배수로 정비	배수로 정비 1식	5,000	
	취평2리 배수로 보수	배수로 정비 1식	3,000	
	송시1리 마을안길 가각 정비	가각정비 1식	5,000	
	봉락1리 마을안길 보수	포장보수 1식	3,000	
	칠전리 마을안길 보수	마을안길 보수 1식	4,000	
	봉락2리 마을안길 보수	마을안길 보수 1식	4,000	
	지산3리 배수시설 설치	배수시설 설치 1식	3,000	
	봉락2리 배수시설 보수	배수시설 보수 1식	4,000	
	마룡리 도로 안전시설 설치	도로 안전시설 설치 1식	4,000	
	창리 공동쉼터 보수	공동쉼터 보수 1식	3,000	
	대두1리 공동쉼터 보수	공동쉼터 보수 1식	3,000	
	간월도리 배수시설 설치	배수시설 설치 1식	4,000	
	간월도리 배수시설 설치	배수시설 설치 1식	4,000	
	칠전리 마을안길 보수	마을안길 보수 1식	4,000	
	대두2리 마을회관 배수시설 보수	마을안길 보수 1식	3,000	
	가사1리 마을회관 배수시설 보수	마을안길 보수 1식	3,000	
	취평1리 도로 배수시설 설치	배수시설 설치 1식	4,000	
	지산2리 배수관 교체	배수관 교체 D800	5,000	
	창리 마을안길 보수	콘크리트 폐기 및 타설	5,000	
	지산1리 배수시설 정비	배수시설 설치 D600	5,000	
	월계2리 사면 보수	콘크리트 폐기 및 타설	2,000	
	월계2리 마을안길 보수	콘크리트 폐기 및 타설	3,000	
	강수2리 배수시설 보수	배수시설 보수 (집수정 800, D500)	4,000	

구분 / 읍면동	사 업 명	사 업 량	신청액	비고
부석면	대두1리 마을회관 보행로 보수	보행로 보수 및 배수시설 (D400) 설치	5,000	
	가사3리 배수시설 설치	배수시설 설치 (집수정 600, D400)	4,000	
	대두1리 마을안길 보수	콘크리트 폐기 및 타설	4,000	
	지산1리 배수시설 설치	배수시설 설치 (집수정 600, D400)	4,000	
	창리 마을안길 아스콘 포장	아스콘 폐기 및 포장	5,000	
	봉락2리 마을안길 및 배수시설 보수	마을안길 및 배수시설 보수 1식	7,000	
	봉락1리 마을안길 보수	마을안길 보수 1식	6,000	
팔봉면	소 계	33건	158,000	
	호2리 안전휀스 설치	안전휀스설치 1식	5,000	
	금학3리 마을안길 가각정비	가각정비 1식	5,000	
	호1리 마을안길 법면보강	법면보강 1식	5,000	
	흑석1리 배수로 설치 및 도로포장	배수로설치 L=20m	5,000	
	흑석1리 배수로 및 휀스 설치	배수로 L=20m, 도로포장 1식	5,000	
	덕송2리 배수로 설치 및 도로 보수	배수로 L=20m 및 안전휀스 L=14m 설치	5,000	
	어송2리 낙하방지시설 설치	배수로 설치 L=8m, 도로포장복구 1식	5,000	
	흑석2리 배수로 정비 및 준설	콘크리트 깨기 및 재포장 1식	5,000	
	대황1리 배수로 설치	가드레일 설치 L=25m	5,000	
	진장1리 배수로 설치	배수로 정비 및 준설 1식	5,000	
	진장3리 포장복구	배수로 L=50m	5,000	
	금학2리 배수로 정비	배수로 설치 L=50m	5,000	
	대황2리 마을안길 포장복구	도로포장 1식	5,000	
	대황2리 도로포장 및 배수로 설치	도로포장 A=60㎡, 배수로 L=10m	5,000	
	금학3리 횡배수관 설치	배수로 L= 20m	5,000	
	호1리 마을안길 배수로 교체	깨기 및 포장 A=100㎡	5,000	
	진장3리 도로파손 복구	배수로 L=15m	5,000	
	호1리 마을안길 포장	배수로 L=15m	5,000	

구분 / 읍면동	사 업 명	사 업 량	신청액	비고
팔봉면	진장2리 배수로 설치	배수로 설치 L=30.0m	5,000	
	진장3리 배수로 설치	배수로 설치 L=20.0m	5,000	
	대황1리 배수로 설치	배수로 500C, L=40m	5,000	
	흑석2리 배수개선	PE이중벽관 D600, L=30m	4,000	
	양길2리 배수로 설치	배수로 500C, L=40m	4,000	
	진장1리 사면 보강	전석쌓기 H=1.5m , L=1.5m	5,000	
	덕송2리 측구 배수로 교체	배수로 400C, L=6m	4,000	
	덕송2리 측구 배수로 정비	배수로 500C, L=6m	5,000	
	양길1리 마을안길 포장	콘크리트 깨기 및 복구, A=50m	4,000	
	어송3리 측구 배수로 교체	배수로 500C, L=6m	5,000	
	어송3리 마을안길 가각정비	가각정비 1식	5,000	
	어송1리 집수개거 보수	배수로 500C, L=6m	5,000	
	금학3리 배수로 정비	배수로 400C, L=40.0m	4,000	
	진장2리 배수로 정비	배수로 500C, L=50.0m	5,000	
	대황2리 배수로 설치	측구배수로 교체 L=12.0m	3,000	
지곡면	**소 계**	**18건**	**76,000**	
	장현2리 가드레일 설치	가드레일 L=8m	1,000	
	도성3리 수로관 교체	수로관(1000) L=14m	4,000	
	산성1리 수로관 그레이팅 재설치	수로관(500), 그레이팅 L=4m, 아스콘포장(L=5m) 재 설치	5,000	
	환성2리 도로포장	콘크리트포장 L=15m, B=3m	5,000	
	무장2리 도로포장	콘크리트포장 L=15m, B=3m	5,000	
	화천3리 수로관 설치	수로관(500) L=35m	5,000	
	대요2리 콘크리트 포장	콘크리트포장 L=15m, B=3m	5,000	
	도성3리 수로관 콘크리트 포장	수로관(1500) L=4m, 콘크리트포장 A=20㎡	5,000	
	환성3리 옹벽 및 콘크리트 포장	옹벽 H=3.0m L=5m, 콘크리트 포장 A=50㎡	5,000	
	산성2리 수로관 및 콘크리트 포장	수로관(1500) L=4m 콘크리트포장 A=20㎡ 그레이팅 설치 L=4m	5,000	

구분 / 읍면동	사 업 명	사 업 량	신청액	비고
지곡면	대요1리 아스콘 덧씌우기	아스콘덧씌우기 L=40m, B=3m	5,000	
	도서지역 택배 보관함 설치	택배 보관함 설치 1식	4,000	
	무장1리 마을안길 보수	옹벽블럭 재설치 및 추가설치 L=20m	4,000	
	산성2리 측구 수로관 설치	측구수로관(그레이팅) 및 PE관 설치 L=10m	3,000	
	중왕2리 측구 수로관 설치	측구수로관(그레이팅) 및 PE관 설치 L=6m	2,500	
	중왕2리 측구 수로관 설치	측구수로관(그레이팅) 및 PE관 설치 L=6m	2,500	
	환성3리 수로관 설치	수로관(600) 설치 L=40m	5,000	
	장현1리 마을안길 포장	콘크리트 재포장 L=15m, B=3m	5,000	
성연면	**소 계**	**18건**	**83,000**	
	일람리 측구수로관 설치	측구수로관 설치 1식	5,000	
	해성리 측구수로관 설치	측구수로관 설치 1식	5,000	
	평1리 교통안전 시설물 설치	신선유도봉 설치 1식	3,000	
	고남1리 수로관 설치	배수로 설치 1식	5,000	
	고남1리 배수로 보수	배수로 설치 1식	5,000	
	명천1리배수개선	배수로 설치 1식	5,000	
	일람2리 측구수로관 설치	배수로 설치 1식	5,000	
	평1리 측구수로관 설치	배수로 설치 1식	5,000	
	갈현1리 배수로 교체	배수로 교체 1식	5,000	
	갈현2리 사면보강	사면보강 1식	5,000	
	해성리 배수로 정비	배수로 설치 1식	4,000	
	평1리 측구 수로관 설치	배수로 설치 1식	4,000	
	평1리 배수로 설치	배수로 설치 1식	4,000	
	예덕리 구거 정비	배수로 설치 1식	5,000	
	일람2리 배수로 덮개	배수로 덮개 설치 1식	5,000	
	일람3리 교통안전 시설물 설치	방지턱 1식	3,000	
	명천리 위험목 처리	위험목 제거 1식	5,000	
	일람리 포장 보수	아스콘 포장 1식	5,000	

구분 / 읍면동	사 업 명	사 업 량	신청액	비고
음암면	소 계	59건	262,000	
	율목2리 수로관 설치	수로관 400 * 80M	5,000	
	탑곡4리 마을안길 보수	도로보수 및 수로관 재설치	2,000	
	도당4리 배수 정비	횡단배수로 및 포장공사	5,000	
	유계1리 마을안길 보수	파손 농로 포장 및 가각 정비	5,000	
	도당리 진입로 가각 설치	가각설치 1식 선정	5,000	
	성암리 진입로 가각 설치	가각설치 1식 선정	5,000	
	도당1리 농로 정비	농로 교차로 모퉁이 포장	5,000	
	문양1리 도로보수	마을안길 파손구간 재포장	5,000	
	문양2리 도로보수	아스콘 덧씌우기	5,000	
	부산1리 배수로 정비	횡단 배수로 설치	5,000	
	부산2리 도로보수	마을안길 파손구간 포장	2,000	
	부장1리 옹벽 설치	옹벽설치 1식	5,000	
	상홍3리 도로정비	마을안길 측면 포장	5,000	
	성암리 배수로 정비	배수로 500C 94M	5,000	
	신장1리 배수로 정비	배수로 600C 54M	5,000	
	유계1리 도로정비	도로복구 1식	3,000	
	율목2리 도로정비	마을안길 코너 가각설치	5,000	
	탑곡2리 배수로 정비	모서리 덮개설치 및 포장	5,000	
	탑곡4리 도로보수	도로 공터 포장 1식	5,000	
	유계1리 도로 정비	마을안길 덧씌우기 1식	5,000	
	도당1리 도로정비	도로 교량 연결 가각 재포장	5,000	
	문양1리 수로관 설치	배수로 설치 1식	5,000	
	상홍3리 배수로 정비	횡단배수로 설치	5,000	
	유계1리 도로 정비	마을안길 덧씌우기 1식	5,000	
	율목2리 도로 정비	도로 가각 덮개 설치 및 포장	8,000	

구분 / 읍면동	사 업 명	사 업 량	신청액	비고
음암면	탑곡2리 배수로 설치	횡단 배수로 설치	5,000	
	탑곡2리 도로 정비	수로관 설치 400C, L= 26m	5,000	
	도당5리 마을안길 포장	마을안길 포장 20m	5,000	
	문양2리 마을안길 보수	마을안길 재포장 1식	5,000	
	도당리 소하천 농로 복구	농로 복구 1개소	4,000	
	중곡천 토사유실 복구	재방 복구 1개소	4,000	
	문양1리 농로 복구	농로 복구 1개소	4,000	
	도당천 제방 복구	재방 복구 1개소	4,000	
	상홍1리 수로관 복구	소로관 복구	4,000	
	탑곡3리 농로 복구	농로 복구 1개소	4,000	
	신장리 농로 복구	농로 복구 1개소	4,000	
	탑곡4리 농로 복구	농로 복구 1개소	4,000	
	성암리 농로 복구	농로 복구 1개소	4,000	
	탑곡1리 배수로 복구	배수로 복구 1개소	4,000	
	도당2리 농로 복구	농로 복구 1개소	4,000	
	탑곡3리 구거 복구	구거 복구 1개소	4,000	
	탑곡3리 가좌천 복구	소하천 복구 1개소	4,000	
	도당4리 배수로 복구	배수로 복구 1개소	4,000	
	상홍2리 농로 복구	농로 복구 1개소	4,000	
	부산1리 농로 복구	농로 복구 1개소	4,000	
	부산리 농로 복구	농로 복구 1개소	4,000	
	탑곡3리 농로 복구	농로 복구 1개소	2,000	
	성암리 배수로 복구	배수로 복구 1개소	4,000	
	도당4리 농로 복구	농로 복구 1개소	4,000	
	도당4리 농로 복구	농로 복구 1개소	4,000	

구분 / 읍면동	사 업 명	사 업 량	신청액	비고
음암면	문양2리 농로 가각정비	농로 가각정비 1개소	5,000	
	유계1리 교행공간 확장	농로 교행공간 확장 1개소	5,000	
	율목2리 수로관 설치	수로관 설치(400c, L=40m)	5,000	
	문양1리 수로관 설치	수로관 설치(400c, L=40m)	5,000	
	신장2리 배수로 설치	수로관 설치 L=80m	5,000	
	문양1리 구거 복구	구거 제방 응급복구 1식	5,000	
	신장1리 농로 정비	다이크 설치 1식	2,500	
	신장1리 농로 정비	콘크리트 포장 L=15m	2,500	
	성암리 농로 정비	콘크리트 재포장 L=10m 및 다이크설치1식	5,000	
운산면	**소 계**	**44건**	**198,000**	
	거성1리 배수로 설치	집수정 1개소, PE관매설 L=8m, 도로절개 및 재포장 L=8m,	5,000	
	용현1리 가드레일 설치	가드레일 설치 L=45m	4,000	
	가좌1리 배수로 설치	벤치플륨관(D400), PE관 L=10m	5,000	
	용장1리 마을안길 확포장	콘크리트 포장 A=50㎡	5,000	
	안호리 배수로 설치	벤치플륨관(D600) L=18m	5,000	
	원벌리 배수로 보수	벤치플륨관(D800), L=22m	5,000	
	태봉리 마을회관 옹벽 및 바닥 보수	옹벽설치 L=30m, 콘크리트 재포장 A=10㎡	5,000	
	거성1리 PE관 교체	PE관(D=1000)매설 L=5m, 콘크리트 재포장 A=10㎡	5,000	
	신창리 소하천 보수	콘크리트 재타설 L=10m*2개소	4,000	
	용현2리 마을안길 확장	PE관매설(D800) L=6m 콘크리트 재포장 L=6m	5,000	
	가좌2리 배수로 설치	플륨관(D400) 설치 L=40m	5,000	
	고풍리 가드레일 설치	가드레일 설치 L=20m	2,000	
	가좌1리 구거정비	구거정비 1식	5,000	
	갈산2리 마을회관 바닥보수	마을회관 바닥 보수 1식	5,000	
	가좌1리 가드레일 설치	가드레일 설치 1식	5,000	
	용현2리 흄관 매설	흄관 매설 1식	9,000	

구분 / 읍면동	사 업 명	사 업 량	신청액	비고
운산면	소중1리 교량 보수	교량 보수 1식	5,000	
	고산리 마을안길 그레이팅 설치	수로관매설 및 그레이팅 설치 1식	5,000	
	용현2리 그레이팅 설치	중하중 그레이팅 설치 1식	5,000	
	거성1리 마을안길 보수	마을안길 보수 1식	4,000	
	원평리 마을안길 콘크리트 포장	콘크리트 포장 1식	5,000	
	용현1리 세천 석축 복구	석축 재쌓기 1식	3,000	
	수평1리 세천 석축 복구(1)	석축 재쌓기 1식	3,000	
	수평1리 세천 석축 복구(2)	석축 재쌓기 1식	4,000	
	수평1리 지방도로 복구	잡석채움 및 콘크리트 포장	5,000	
	용장3리 차수벽 설치	차수벽 설치 1식	5,000	
	신창리 그레이팅 파손 복구	배수관 및 그레이팅 재설치 1식	3,000	
	가좌1리 마을안길 파손 복구	마을안길 재포장 1식	5,000	
	팔중리 배수로 복구	배수로 보수 1식	5,000	
	갈산1리 펌프장 유실 복구	펌프장 유실지 복구 1식	2,000	
	원평리 배수로 복구	배수로 복구 1식	5,000	
	원평리 세천 옹벽 복구	석축보수 1식	5,000	
	용현1리 마을안길 복구	아스콘 재포장 1식	4,000	
	용현2리 계곡 호안 붕괴 복구	석축보수 1식	5,000	
	소중2리 그레이팅 및 콘크리트 포장	콘크리트 포장 및 그레이팅 D400 설치 1식	8,000	
	가좌2리 배수로 복구	배수로 복구 1식	5,000	
	용장3리 그레이팅 설치	그레이팅 설치 1식	4,000	
	용현2리 마을안길 보수	마을안길 보수 1식	4,000	

구분 / 읍면동	사 업 명	사 업 량	신청액	비고
운산면	팔중리 마을안길 보수	마을안길 보수 1식	4,000	
	용현2리 과속방지턱 보수	과속방지턱 보수 2개소	1,000	
	용장1리 집수정 보수	집수정 보수 1식	5,000	
	용장1리 빗물받이 보수	빗물받이 보수 1식	4,000	
	원평리 배수로 개선	배수로 개선 1식	3,000	
	원평리 배수로 설치	배수로 개선 1식	3,000	
해미면	**소 계**	**26건**	**122,000**	
	양림리 도로 보수	도로 보수 1식	5,000	
	동암리 용수관 교체	용수관 교체 30m	5,000	
	양림리 집수정 교체	집수정 교체 1식	5,000	
	전천리 수로관 교체	PE관 철거 및 수로관 설치 20m	5,000	
	홍천리 도로 보수	도로 보수 1식	5,000	
	오학리 수로관 교체	수로관 교체 1식	5,000	
	조산리 용수관 설치	용수관 설치 1개소 수로관 설치 10m	5,000	
	홍천리 퇴수로 설치	퇴수로 설치 1개소	5,000	
	양림리 우수받이 교체	집수정 교체공사	5,000	
	귀밀리 수로관 설치	수로관 설치 60m	5,000	
	응평리 수로관 설치	수로관 설치 30m	5,000	
	휴암리 도로 보수공사	도로 보수 1식	5,000	
	동암리 수로관 설치	수로관 설치 50m	5,000	
	대곡리 가드레일 설치	가드레일 설치 50m	5,000	
	양림리 농경지 진입로 설치	진입로 포장 30m	5,000	
	읍내리 도로보수	도로 보수 1식	4,000	
	붕괴위험 공용 창고 철거	창고철거 1식	6,000	

구분 / 읍면동	사 업 명	사 업 량	신청액	비고
해미면	오학리 외 3개소 농로 보수	농로 보수 1식	4,000	
	억대리 외 6개소 구거 보수	구거 보수 1식	4,000	
	홍천리 외 2개소 사면 보수	사면 보수 1식	4,000	
	산수리 외 7개소 마을안길 보수	마을안길 보수 1식	4,000	
	동암리 외 8개소 농로 사면 보수	농로사면 보수 1식	4,000	
	오학리 외 2개소 배수로 보수	배수로 보수 1식	4,000	
	홍천리 1개소 사면 보수	사면 보수 1식	4,000	
	억대리 측구소로관 보수	측구수로관 보수 1식	5,000	
	삼송리 도로 난간 교체	난간교체 1식	4,000	
고북면	소 계	27건	137,000	
	신송1리 농로 가각정비	농로 가각 정비 1식	3,000	
	정자1리 안전시설 설치	안전 볼라드 설치	3,000	
	봉생1리 안전난간 설치	안전난간 설치 1식	6,000	
	장요3리 마을안길 보수	마을안길 보수 1식	6,000	
	용암3리 배수로 정비	마을안길 횡배수관 보수	6,000	
	사기리 마을안길	마을안길 보수 1식	6,000	
	기포리 마을안길 정비	마을안길 횡배수관 보수	6,000	
	신송1리 농로 정비	마을안길 소파 보수	6,000	
	정자1리 농로보수	마을안길 보수 1식	6,000	
	장요3리 마을안길 보수	횡배수관 보수	6,000	
	정자1리 농로 보수	마을안길 보수 1식	6,000	
	정자리 마을안길 보수	마을안길 보수 1식	6,000	
	정자 의자 난간 및 안전난간 설치	정자 의자 및 안전난간 설치	4,000	
	마을우물 자붕도색 및 안전시설 설치	정자 의자 및 안전난간 설치	4,000	
	소교량 안전난간 보수	교량 안전난간 보수	5,000	

구분 / 읍면동	사 업 명	사 업 량	신청액	비고
고북면	정자1리 측구 수로관 설치	측구 수로관 설치 1식	5,000	
	가구1리 배수로 정비	배수로 정비 1식	5,000	
	신정1리 배수로 이설	배수로 이설 1식	5,000	
	가구1리 농로 확포장	농로 확포장 1식	5,000	
	기포2리 배수로 설치	측구수로관 설치 L=12m	5,000	
	가구1리 배수 개선	측구수로관 설치 L=10m	5,000	
	신상1리 마을안길 개선	교량 양안 단차 개선 1식	3,000	
	남정리 마을안길 정비	도로 상승 복구	5,000	
	초록리 하천 정비	돌망태 보수 1식	5,000	
	남정리 하천 정비	사면복구 1식	5,000	
	용암1리 배수로 정비	우수 범람 농경지 피해 방지 1식	5,000	
	용암1리 소하천 복구	소하천 법면 유실 복구 1식	5,000	
부춘동	**소 계**	**7건**	**24,000**	
	읍내동 배수로 정비	배수로 및 스틸그레이팅 교체	5,000	
	읍내동 배수로 정비	배수로 설치 L=30m	5,000	
	갈산동 계단난간 설치	계단난간 설치 L=30m(양쪽)	4,000	
	읍내동 배수로 정비	배수로 및 스틸그레이팅 교체	3,000	
	갈산동 하천제방 규제봉 설치	규제봉 13개 설치	1,000	
	읍내동 우수맨홀 보수	우수맨홀 준설 및 소파보수	1,000	
	읍내동 학교앞 배수로 정비	우수맨홀 설치 및 측구 보수	5,000	
동문1동	**소 계**	**3건**	**13,000**	
	동문32통 배수로 정비	수로관(그레이팅) L=4m, pe관 부설 L=20m	5,000	
	동문1통 보행난간 설치	보행난간 설치 L=38m	5,000	
	동문1통 보행난간 설치	스텐 난간 설치	3,000	

구분 / 읍면동	사 업 명	사 업 량	신청액	비고
동문2동	소 계	2건	8,850	
	우범지대 환경 개선	휴식공간 조성	5,000	
	배수시설 정비	배수관 정비	3,850	
수석동	소 계	8건	33,000	
	수석4통 도로 정비	도로변 다이크 설치 L=10~20m	4,000	
	석림3통 차수벽 설치	수로관 차수벽 설치 L=15~20m	4,000	
	수석1통 측구수로관 설치	수로관 설치 B=400mm, L=6m	4,000	
	수석1통 토사유출 방지	수로관 설치 B=400mm, L=6m	4,000	
	수석1통 배수로 정비	수로관확장 B=400mm, L=10m 집수정 600×600 1개소	4,000	
	수석1통 배수로 설치	수로관설치 B=400mm, L=50m	4,000	
	수석4통 배수로 정비	수로관정비 B=400mm, L=15m	4,000	
	석림3통 도로 정비	도로정비 B=4m, L=10~20m	5,000	
석남동	소 계	33건	117,000	
	장2통 농로 보수	도로보수 3.0m*4.0m	3,000	
	장동 농로 보수	도로보수 3.0m*4.0m	3,000	
	오남4통 마을안길 보수	도로보수 2.0m*2.0m	2,000	
	죽성1통 마을안길 보수	도로보수 3.0m*10.0m	4,000	
	오남2통 마을안길 보수	도로보수 3.0m*10.0m	3,000	
	양태2통 집수정 설치	집수정 2.0m*2.0m	4,000	
	예천1통 마을안길 보수	도로보수 6.0m*6.0m	4,000	
	양대3텅 배수로 덮개 설치	배수로 덮개 2000*1000	2,000	
	예천동 집수정 보수	집수정 1.0m*1.0m	2,000	
	양대동 마을안길 보수	마을안길 보수 3.0m*15.0m	3,000	
	석남동 배수로 보수	배수로 보수 0.5m*3.0m	2,000	

구분 / 읍면동	사 업 명	사 업 량	신청액	비고
석남동	장동 마을안길 보수	마을안길 보수 3.0m*3.0m	3,000	
	예천동 가각 보수	가각 포장 2.0m*3.0m	2,000	
	석남동 마을안길 보수	마을안길 포장 3.0m*6.0m	4,000	
	석남2통 마을안길 보수	B=3.0m L=10.0m	4,000	
	덕지천동 차수벽 설치	B=3.0m, L=3.0m	4,000	
	장3통 경비노동자 휴게실 햇빛차단 설치	햇빛 차단 1식	4,000	
	덕지천동 마을안길 보수	B=5.0m L=8.0m	4,000	
	양대동 농로 보수(1)	B=3.0m, L=6.0m	3,000	
	양대동 농로 보수(2)	B=3.0m, L=6.0m	3,000	
	양대동 농로 아스콘 덧씌우기	B=3.0m, L=6.0m	5,000	
	예천2통 배수로 정비	B=0.3m, L=20.0m	3,000	
	예천동 지반침하 개선	B=1.0m, L=10.0m	2,000	
	예천동 배수로 개선	B=1.0m, L=10.0m	3,000	
	예천동 잡목 제거 작업	1그루 제거(2그루 전지작업)	4,000	
	석남동 배수로 보수	B=2.0m, L=3.0m	4,000	
	예천동 배수로 설치	L=4.0m	5,000	
	석남2통 배수로 설치	L=2.0m	3,000	
	석남4통 배수로 정비	B=3.0m, L=5.0m	5,000	
	예천2통 배수로 정비	B=2.0, L=3.0m	5,000	
	양대동 배수로 설치	B=2.0, L=3.0m	5,000	
	덕지천동 마을안길 보수	B=2.0m, L=3.0m	5,000	
	예천1통 배수로 보수	500*500, L=10.0m	5,000	

○ 읍면동별 소규모 생활불편사업 신청내역

[2025년]

(단위 : 천원)

구분 / 읍면동	사 업 명	사 업 량	신청액	비고
합 계		362건	1,633,500	
대산읍	소 계	26건	119,000	
	오지1리 배수로 정비	배수로 보수 6m	5,000	
	대로1리 도로 배수로 설치	배수로 정비 10m	5,000	
	기은2리 콘크리트 포장	콘크리트 포장 6㎡	5,000	
	오지2리 진입로 포장	콘크리트 포장 8m	5,000	
	오지1리 진입로 확포장	콘크리트 포장 8㎡	4,000	
	대로2리 논 진입로 포장	콘크리트 포장 5㎡	5,000	
	웅도리 배수로 정비	배수로 보수 20m	5,000	
	대산2리 배수로 정비	배수로 보수 15m	5,000	
	운산4리 진출입로 포장	진출입로 포장 1식	5,000	
	대로1리 마을안길 배수로 설치	배수로 설치 L=70m	5,000	
	대로3리 마을안길 보수	콘크리트 포장 A=15㎡	4,000	
	영탑1리 가드레일 설치	가드레인 설치 L=74m	5,000	
	대산5리 가드레일 설치	가드레인 설치 L=26m	3,000	
	운산4리 배수로 설치	배수로 설치 L=70m	5,000	
	대산2리 조명설치	태양광 조명 설치 1식	5,000	

구분 / 읍면동	사 업 명	사 업 량	신청액	비고
대산읍	대로3리 배수로 보수	배수로 설치 L=20m	3,000	
	화곡2리 마을안길 보수	콘크리트 포장 L=30m	3,000	
	대산6리 마을안길 배수로 설치	배수로 설치 L=20m	5,000	
	운산3리 배수로 보수	배수로 보수 L=30m	3,000	
	대로2리 마을안길 보수	콘크리트 포장 L=40m	5,000	
	운산4리 마을안길 보수	콘크리트 포장 L=40m	5,000	
	운산1리 마을안길 보수	콘크리트 포장 L=30m	4,000	
	대산2리 우수받이 보강	우수받이 설치 6개소	5,000	
	화곡2리 싱크홀 보수	배수로 보수 L=30m	5,000	
	대산1로 배수로 보수	배수로 보수 1식	5,000	
	오지1리 논 배수로 보수	배수로 설치 L=70M	5,000	
인지면	**소 계**	**22건**	**11,000**	
	둔당리 배수로 설치	배수로, 그레이팅 설치 8m	5,000	
	둔당리 가각 포장	가각정비 1식 8m²	5,000	
	둔당리 배수로 설치	배수로, 그레이팅 설치 8m	5,000	
	둔당리 집수정 교체	집수정 교체 1식	5,000	
	둔당리 배수로 설치	배수로, 그레이팅 설치 8m	5,000	
	둔당리 배수로 설치	배수로, 그레이팅 설치 8m	5,000	
	둔당리 집수정 설치	집수정 설치 1식	5,000	
	둔당리 가각 포장	가각정비 1식 6m²	5,000	
	화수1리 배수로 설치	수로관 설치 40m	5,000	
	차2리 배수로 정비	낙차보 철거 및 배수로정비 5m	5,000	
	둔당1리 배수로 정비	배수로 정비 10m	5,000	

구분 / 읍면동	사 업 명	사 업 량	신청액	비고
인지면	둔당1리 배수로 정비	배수로 정비 8m	5,000	
	애정1리 배수로 정비	배수로 30m, 집수정2개소	5,000	
	화수리 배수로 설치	배수로 L=20m	5,000	
	성1리 배수로 설치	배수로 L=12m, 집수정 1개소	5,000	
	차2리 배수로 정비	배수로 L=60m, 집수정1개소	5,000	
	모월1리 배수로 정비	배수로 L=20m, 집수정 1개소	5,000	
	성2리 배수로 정비	배수로 L=10m 맨홀 1개소	5,000	
	차2리 교행공간 설치	교행공간 L=10m	5,000	
	산동1리 경계석 설치	경계석 설치 L=60m	5,000	
	모월3리 가드레일 설치	가드레일 설치 L=20m	5,000	
	모월2리 배수로 정비	집수정 2개소 및 흄관 20m	5,000	
부석면	**소 계**	**33건**	**151,000**	
	봉락2리 마을안길 정비	마을안길 보수 (콘크리트 타설 10m)	5,000	
	강당1리 배수로 설치	배수시설 설치 (측구수로관 300, 2개소)	5,000	
	취평2리 가각 정비	배수시설 정비 (D=600, L=15m)	5,000	
	강수1리 배수로 정비	배수시설 정비 (집수정 800, 벤치플륨관)	5,000	
	지산1리 배수로 정비	마을안길 정비 (콘크리트 포장 4m)	2,000	
	지산1리 배수로 정비	마을안길 정비 (PE관매설 4m)	3,000	
	마룡리 마을안길 포장	마을안길 정비 (콘크리트 포장 L=40m)	6,000	
	지산1리 배수로 정비	마을안길 보수 (콘크리트 타설)	3,000	
	취평1리 배수로 정비	배수시설 정비 (D=400, L=8m)	5,000	
	송시2리 마을안길 포장	마을안길 보수 (콘크리트 타설 10m)	5,000	
	가사2리 배수로 정비	배수시설 정비 (석축 H=2m, L=10m)	5,000	

구분 / 읍면동	사 업 명	사 업 량	신청액	비고
부석면	가사2리 마을안길 보수	마을안길 보수 (옹벽 H=2m L=20m)	5,000	
	가사2리 마을안길 보수	마을안길 보수 (콘크리트 재포장)	5,000	
	대두2리 배수로 설치	배수로 설치 (측구수로관 400, 도수로, 집수정)	5,000	
	가사3리 배수시설 보수	배수로 설치 (측구수로관 400,집수정)	5,000	
	지산1리 마을안길 보수	마을안길 보수 (콘크리트 확포장 L=20m)	5,000	
	봉락1리 가드레일 설치	안전시설 설치 (가드레일 L=50m)	5,000	
	취평2리 마을안길 보수	마을안길 보수	3,000	
	마룡리 다이크 설치	다이크 설치	3,000	
	대두1리 마을안길 보수	마을안길 보수	3,000	
	갈마1리 아스콘 덧씌우기	아스콘 덧씌우기	5,000	
	갈마2리 마을안길 정비	마을안길 정비 (콘크리트 재포장)	3,000	
	갈마2리 마을안길 정비	마을안길 정비 (콘크리트 재포장)	5,000	
	가사1리 마을안길 정비	마을안길 정비 (콘크리트 재포장)	5,000	
	지산1리 배수시설 정비	배수시설 정비 (집수정, 측구수로관)	5,000	
	지산1리 마을안길 정비	마을안길 정비 (콘크리트 재포장)	5,000	
	지산3리 마을안길 정비	마을안길 정비 (콘크리트 재포장)	5,000	
	취평2리 공용주차장 정비	주차장 정비 (콘크리트 포장)	5,000	
	월계1리 마을안길 정비	마을안길 정비 (맨홀인상 및 아스콘정비)	5,000	
	창리 쉼터 정비	창리 쉼터 정비 (장애인통행로, 주차장조성)	5,000	
	강수1리 배수로 정비	배수시설 정비 (집수정, 측구수로관)	5,000	
	지산3리 마을안길 보수	마을안길 보수 (콘크리트 재포장)	5,000	
	지산3리 배수로 설치	배수로, 집수정 설치	5,000	

구분 / 읍면동	사 업 명	사 업 량	신청액	비고
팔봉면	소 계	24건	119,000	
	어송3리 가각 포장	가각포장 3m³	4,000	
	흑석1리 마을안길 가각포장	가각포장 3m³	5,000	
	흑석2리 마을안길 정비	마을안길 포장복구 10m	5,000	
	어송3리 배수로 교체	배수로 교체 및 설치 20m	5,000	
	어송1리 마을안길 포장	콘크리트 포장 및 측구배수로 설치 8m	5,000	
	금학1리 횡배수관 설치	횡배수로 설치 6m	5,000	
	금학2리 배수로 설치	측구배수로 설치 20m	5,000	
	금학3리 배수로 설치	배수로 설치 40m	5,000	
	대황2리 마을안길 가각포장	가각포장 4m²	5,000	
	어송2리 가드레일 설치	가드레일 설치	5,000	
	고파도리 측구배수로 교체	측구배수로 및 콘크리트포장 1식	5,000	
	호1리 배수로 설치	배수로 설치 500C L=50.0m	5,000	
	금학3리 배수로 정비	콘크리트 포장 1식	5,000	
	호3리 마을안길 정비	콘크리트 포장 깨기 복구 1식	5,000	
	어송2리 구거정비사업	구거정비 1식	5,000	
	어송2리 가각정비사업	가각정비 1식	5,000	
	창포천 제방정비사업	블록쌓기 L=10m H=2.0m	5,000	
	어송3리 측구배수로 설치사업	측구배수로 설치 1식	5,000	
	양길1리 콘크리트 포장복구	콘크리트 깨기 및 복구 1식	5,000	
	어송2리 마을안길 사면보강	사면보강 1식	5,000	
	금학3리 측구배수로 설치	배수로 설치 1식	5,000	
	어송3리 배수로 교체	배수로 교체 1식	5,000	

구분 / 읍면동	사 업 명	사 업 량	신청액	비고
	진장1리 배수로 교체사업	배수로 설치 1식	5,000	
	금학1리 마을회관 골재 포설	골재 포설 1식	5,000	
지곡면	소 계	34건	133,000	
	무장3리 농로 포장	콘크리트 포장 A=30㎡, 수로관 덮개 L=6m	5,000	
	산성1리 가각 정비	콘크리트 포장 A=15㎡, 수로관 덮개 L=4m	3,000	
	산성1리 배수로 정비	중하중그레이팅 L=4m 재설치	2,000	
	화천3리 배수로 정비	측구수로관, 중하중그레이팅 L=10m 재설치	5,000	
	중왕1리 배수로 설치	측구수로관, 중하중그레이팅 L=4m 설치	5,000	
	환성2리 배수로 설치	측구수로관, 중하중그레이팅 L=4m 설치	2,500	
	환성2리 배수로 정비	PE관 설치 L=12m	2,500	
	장현2리 가각 포장	콘크리트 포장 A=15㎡, 수로관 덮개 L=4m	5,000	
	무장2리 배수로 설치	측구수로관, 중하중그레이팅 L=4m 설치	5,000	
	환성3리 배수로 설치	PE관 설치 L=12m	3,000	
	장현1리 마을안길 보수	콘크리트 재포장 L=15m	5,000	
	산성1리 배수로 설치	PE관(500) 설치 L=8m	2,500	
	화천2리 배수로 설치	측구 배수로 설치 L=4m	2,500	
	대요1리 방지턱 설치	교통방지턱 설치 L= 12m	2,500	
	화천3리 집수정 설치	PE관(500) 설치 L=6m 집수정 1EA 설치	2,500	
	환성3리 배수로 설치	측구수로관 설치 L=8m	5,000	
	산성1리 집수정 교체	집수정, 그레이팅 교체 1EA	2,000	
	환성1리 마을안길 포장	콘크리트 재포장 A=20㎡	4,000	
	산성2리 배수로 설치	PE관(400) 설치 L=6m, 수로관(1200) L=2m	2,000	
	중왕1리 마을안길 재포장	콘크리트 재포장 A=20㎡	4,000	

구분 / 읍면동	사 업 명	사 업 량	신청액	비고
지곡면	대요1리 배수로 설치	PE관(1000) 설치 L=6m, 콘크리트 재포장	5,000	
	도성3리 배수로 정비	PE관(1000) L=6m,날개벽 1EA, 콘크리트 재포장	5,000	
	도성3리 갓길 포장	콘크리트 포장(도로갓길) A=15㎡	5,000	
	중왕2리 마을안길 재포장	콘크리트 재포장 A=15㎡	5,000	
	장현1리 마을안길 정비	측구수로관(400) 설치 L=6m, 콘크리트 재포장 L=5m	5,000	
	화천3리 마을안길 재포장	콘크리트 재포장 A=15㎡	5,000	
	환성3리 마을안길 보수	측구수로관(400) 설치 L=6m, 콘크리트 재포장	5,000	
	환성3리 배수로 설치	측구수로관(400) 설치 L=6m, 콘크리트 재포장	5,000	
	환성1리 마을안길 정비	콘크리트 재포장 A=15㎡	5,000	
	장현2리 배수로 정비	측구수로관(400) 재설치 L=6m, 콘크리트 재포장	3,000	
	무장2리 마을안길 재포장	콘크리트 재포장 A=20㎡	5,000	
	환성2리 난간보수	보행로 난간 보수	1,000	
	환성2리 배수로 설치	측구수로관(400) 설치 L=6m	4,000	
	중왕2리 배수로 설치	측구수로관(400) 설치 L=6m	5,000	
성연면	소 계	26건	125,000	
	고남2리 가드레일 및 배수로 정비	가드레일 20m, 구거정비 1식	5,000	
	평1리 아스콘 및 교통 시설 정비	아스콘 절삭 후 덧씌우기 1식	5,000	
	오사1리 가드레일 설치	가드레일 설치 1식	5,000	
	예덕2리 구거 정비	유실 하천 정비 10m 이상	5,000	
	예덕3리 교행공간 확보	교행공간 확보 5m 이상	5,000	
	예덕3리 가각 포장	가각 포장 6m	5,000	
	갈현1리 배수로 정비	배수로 정비 6m	5,000	
	명천3리 배수로 설치	배수로 정비 40m	5,000	

구분 / 읍면동	사 업 명	사 업 량	신청액	비고
성연면	평2리 배수로 설치	배수로 정비 60m	5,000	
	명천2리 가각포장	가각포장 2개소	5,000	
	오사3리 배수로 정비	배수로 정비 20m	5,000	
	일람3리 데크길 철거 및 재정비	데크길 정비 B=2.0m, L=20.0m	5,000	
	고남2리 배수로 정비	배수로 정비 1식	2,500	
	고남2리 배수로 설치	배수로 정비 1식	2,500	
	명천3리 다이크 설치	측구 설치	5,000	
	예덕3리 배수로 정비	배수로 정비	5,000	
	예덕3리 배수로 설치	배수로 신설	5,000	
	예덕2리 배수로 설치	배수로 신설	5,000	
	갈현1리 배수로 설치	배수로 신설	5,000	
	일람3리 콘크리트 포장	콘크리트 포장	5,000	
	고남2리 배수로 정비	구거 정비	5,000	
	고남1리 콘크리트 포장	콘크리트 포장	5,000	
	일람3리 배수로 정비	배수로 정비	5,000	
	명천3리 배수로 설치	배수로 설치	5,000	
	평리 포장 복구 공사	도로 유실 복구	5,000	
	일람3리 배수로 복구 공사	배수로 파손 구간 복구	5,000	
음암면	**소 계**	**36건**	**158,000**	
	율목2리 농로 법면 보강	농로 법면 보강 L=30m	5,000	
	문양2리 전동차 주차장 설치	교통안전시설 설치 1개소	5,000	
	도당3리 성토작업 및 배수로 정비	배수시설 복구 1개소	5,000	
	문양1리 농로 확포장	농로 확포장 A=20㎡	5,000	

구분 / 읍면동	사 업 명	사 업 량	신청액	비고
음암면	부산1리 횡배수관 교체	횡배수관 확장 교체 L=18m	5,000	
	신장2리 측구수로관 설치	측구수로관 설치 1개소	5,000	
	도당4리 농로 보수	측구수로관 재설치 1개소	5,000	
	문양1리 수로관 설치	수로관 설치 L=30m	5,000	
	신장1리 수로관 설치	수로관 설치 L=35m	5,000	
	신장1리 배수로 정비	배수로 정비 L=35m	5,000	
	신장1리 배수로 설치	배수로 설치 1식	5,000	
	율목1리 배수로 설치	배수로 설치 L=50m	5,000	
	부장3리 배수로 설치	배수로 설치 L=35m	4,000	
	부장3리 방지턱 설치	방지턱 2개소 설치	1,000	
	율목1리 배수로 보수	배수로 보수 1개소 (율목리 414-3번지)	3,000	
	탑곡2리 집수정 보강	집수정 재설치 1개소	3,000	
	상홍1리 도로 정비	도로 정비 1개소	3,000	
	율목1리 가각 정비	가각 정비 1개소	3,000	
	탑곡1리 배수시설 보강	횡배수관 설치 1개소 (탑곡리 557번지)	3,000	
	신장1리 가각 정비	가각 정비 1개소 (상홍리 352-11번지)	3,000	
	신장1리 마을안길 정비	신장리 381-7번지 일원 도로 보강	5,000	
	탑곡3리 농로 재포장	탑곡리 19-6번지 일원 농로 재포장 L=40m	5,000	
	탑곡3리 배수로 정비	탑곡리 194-7번지 일원 배수로 정비 1개소	5,000	
	율목1리 마을안길 확포장	율목리 640번지 일원 도로 확포장 및 가드레일 설치 1개소	5,000	
	율목1리 가각정비	율목리 58-12번지 일원 가각정비 1개소	5,000	
	탑곡1리 배수로 설치	탑곡리 1250-1번지 배수로 설치 L=40m	5,000	
	문양1리 배수로 설치	문양리 397번지 배수로 설치 L=40m	5,000	

구분 / 읍면동	사 업 명	사 업 량	신청액	비고
음암면	탑곡2리 배수로 설치	탑곡리 823-1번지 횡배수로 설치 1개소	5,000	
	신장2리 배수로 설치	신장리 668-13번지 일원 측구 배수로 설치 1개소	5,000	
	탑곡4리 진입로 포장	탑곡리 344-11번지 일원 농로 포장 L=40m	5,000	
	유계1리 배수로 정비	배수로 정비 1개소	2,500	
	부장2리 덮개 설치	부장리 228번지, 268번지 일원 덮개설치 3개소	5,000	
	율목2리 마을상수도 보수	율목리 28-6번지 일원 마을 상수도 누수 보수 공사	5,000	
	유계1리 마을안길 정비	마을안길 정비 1개소	2,500	
	부장1리 도로 정비	도로 확포장 L=25m	5,000	
	도당4리 농로 정비	농로 사면 보강 L=20m	5,000	
운산면	**소 계**	**31건**	**132,500**	
	소중1리 배수로 개선	PE관 설치 3m 배수로 준설 10m	5,000	
	원평리 호우피해 복구	도로 지반 복구 6m	4,000	
	소중1리 배수로복구	배수로 호안 복구 1식	5,000	
	소중1리 도로사면 복구	옹벽쌓기 1식	5,000	
	원평리 배수로 설치	배수로(D600) 설치 1식	5,000	
	용장3리 PE관 설치	PE관 설치 1식	5,000	
	갈산3리 배수로 설치	배수로(D400) 설치 1식	5,000	
	고산리 배수로 복구	배수로 복구 1식	4,000	
	고풍리 호우피해 복구	배수로 복구 1식	3,000	
	여미리 호우 피해 복구	옹벽 복구 1식	2,500	
	수당리 집수정 보수	집수정 보수 1식	1,500	
	팔중리 배수로 개선 및 콘크리트 포장	배수로 개선 및 콘크리트 포장 1식	4,000	
	용현1리 주택침수 예방	집수정 및 다이크 설치 1식	5,000	

구분 / 읍면동	사 업 명	사 업 량	신청액	비고
운산면	안호리 배수로 설치	배수로 설치 1식	5,000	
	태봉리 문수사길 석축 복구	석축 복구 1식	3,000	
	용현1리 도로경계석 설치	도로 경계석 설치 1식	2,500	
	용장2리 배수로 정비	플륨관 정비 및 집수정 1개소 설치	5,000	
	수평리 소규모 덧씌우기	패칭(절삭 후 덧씌우기) 50㎡	5,000	
	소중1리 아스콘 둑 설치	아스콘 둑(L=30m)	4,000	
	안호리 가각포장	가각포장 1식(콘크리트)	4,000	
	안호리 가각포장	골재 2차(15톤)	2,000	
	갈산3리 아스콘 덧씌우기	아스콘 덧씌우기 1식	5,000	
	용장3리 배수로 준설	배수로 준설 40m 및 배수로 덮개 제거 요청	5,000	
	팔중리 배수로 정비	흄관 6m, 집수정 2개소 설치	5,000	
	용현1리 배수로 교체	배수로 교체 L=4.5M	3,000	
	갈산1리 수로덮개 설치	수로덮개 L=5M	4,000	
	소중2리 배수로 교체	배수로 교체 L=10	5,000	
	고풍리 배수로 설치	배수로 교체 L=40	5,000	
	용현2리 배수로 설치	배수로 설치 1식	5,000	
	용현2리 배수로 정비	L=50m,배수로정비	6,000	
	용현1리 가드레일 복구	L=20m,가드레일정비	5,000	
해미면	소 계	46건	224,000	
	양림리 도로 침하 정비	도로 보수 8m	5,000	
	동암리 난간 설치	난간 설치 50m	5,000	
	산수리 도로 파손 포장	도로 보수 6m	5,000	
	삼송1리 지반 침하 정비	도로 보수 5m	5,000	

구분 / 읍면동	사 업 명	사 업 량	신청액	비고
해미면	삼송1리 배수로 정비	수로관 보수 10m	5,000	
	삼송1리 지반 침하 정비	마을안길 보수 7m	5,000	
	삼송1리 지반 침하 정비	마을도로 보수 7m	5,000	
	양림리 배수로 설치	그레이팅 설치 8m	5,000	
	양림리 배수로 정비	도로 정비 10m	5,000	
	억대리 집수정 설치	집수정 설치 1식	5,000	
	반양2리 도로 침하 정비	도로 정비 10m	5,000	
	저성리 배수로 인상	배수로 인상 L=38m	5,000	
	삼송리 낙차공 보수	낙차공 보수 1식	5,000	
	삼송1리 낙차공 보수	낙차공 보수 1식	5,000	
	삼송1리 마을안길 보수	도로 보수 B=4m, L=5m	5,000	
	반양2리 배수로 인상	배수로 인상 L=10m	5,000	
	홍천2리 배수로 덮개 설치	덮개 설치 L=15m	5,000	
	산수리 사면 석축쌓기	석축 쌓기 H=1m, L=5m	5,000	
	억대리 가각정비	가각정비 A=10㎡	5,000	
	삼송1리 도로 보수	재포장 B=4m, L=5m	5,000	
	반양2리 논 진입로 개설	콘크리트 포장 B=3m, L=5m	5,000	
	신장천 보 보수	라이닝 보수 A=40㎡	5,000	
	반양2리 도로 보수	도로 보수 B=4m, L=6m	3,000	
	오학리 수로관 보수	수로관 보수 L=5m	3,000	
	반양1리 도로 가각정비	도로 가각정비 A=10㎡	3,000	
	반양1리 배수로 보수	배수로 교체 1본, 포장 깨기 및 복구 A=20㎡	5,000	
	반양1리 그레이팅 보수	그레이팅 보수 1식	5,000	

구분 / 읍면동	사 업 명	사 업 량	신청액	비고
해미면	동암리 측구수로 설치	측구수로 설치 400C(L=6m)	5,000	
	웅소성리 측구수로 설치	측구수로 설치 400C(L=3m)	5,000	
	대곡리 맨홀 보수	맨홀 보수 1식	5,000	
	산수리 맨홀 보수	맨홀 보수 1식	5,000	
	반양2리 제방도로 재포장	콘크리트 재포장 B=4m, L=20m	5,000	
	삼송1리 마을안길 재포장	콘크리트 재포장 B=3m, L=10m	5,000	
	당산천 석축쌓기	석축쌓기 H=1m, L=10m	5,000	
	대곡2리 마을안길 재포장	포장깨기 및 복구 A=10㎡	5,000	
	산수리 그레이팅 보수	그레이팅 보수 1식	5,000	
	대곡2리 맨홀 및 도로보수	맨홀 보수 및 아스콘 절삭 및 덧씌우기 A=60㎡	5,000	
	반양2리 흄관 철거	흄관 철거 1식	5,000	
	황락리 통로암거 보수	날개벽 보수 1식	5,000	
	삼송2리 도로 보수	포장깨기 및 복구 A=10㎡	5,000	
	반양리 측구배수로 설치	측구배수로 설치 400C(L=10m)	5,000	
	반양2리 배수로 교체	PE관(600) 교체(L=8m)	5,000	
	오학리 차수벽 설치	차수벽 설치 L=5m, H=0.5m	5,000	
	오학리 측구수로관 설치	측구수로관 설치 1000C(L=5m)	5,000	
	대곡1리 측구수로관 설치	측구수로관 설치 400C(L=3m)	5,000	
	홍천1리 가드레일 설치	가드레일 설치 L=40m	5,000	
고북면	**소 계**	**28건**	**131,000**	
	신송1리 가각 포장	가각 정비 6m²	2,000	
	정자1리 가드레일 설치	가드레일 30m설치	5,000	
	장요2리 가드레일 설치	가드레일 30m설치	5,000	

구분 / 읍면동	사 업 명	사 업 량	신청액	비고
고북면	사기리 농로 확포장	농로 커브길 30m 확장	5,000	
	용암1리 배수로 정비	배수로 정비 10㎡	5,000	
	봉생2리 배수로 보호공 설치	보호공 설치	3,000	
	기포1리 배수로 정비	배수로 10m 보수	5,000	
	남정3리 배수로 정비	배수로 정비 25m	5,000	
	신상1리 배수로 정비	배수로 정비 15m	5,000	
	양천2리 배수로 설치	배수로 정비 30m	5,000	
	정자1리 농로 보수	도로 보수 1식	5,000	
	정자1리 배수로 설치	배수로 설치 약 30m	5,000	
	용암2리 배수로 설치	배수로 설치 10m	5,000	
	가구1리 배수로 설치	배수로 및 집수정 설치 1식	5,000	
	신송1리 배수로 설치	배수로 설치 100m	5,000	
	가구1리 배수로 그레이팅 설치	그레이팅 설치 약 15m	3,000	
	가구1리 가각 정비	가각 정비 1식	3,000	
	용암1리 배수로 정비	배수로 정비 30m 등	5,000	
	가구1리 가각 정비	가각정비 1식	5,000	
	가구2리 도간천 제방 정비	제방 도로 정비 1식	5,000	
	가구1리 배수로 그레이팅 추가 설치	그레이팅 설치 약 30m	5,000	
	양천1리 가드레일 경고등 설치	가드레일 경고등 설치 1식	5,000	
	신상1리 농로 확포장	농로 확포장 10m 등	5,000	
	용암1리 농로 진입로 포장	콘크리트 포장 A=30㎡ 등	5,000	
	신상1리 가각 정비	가각정비 1식	5,000	
	신정2리 배수관 집수정 설치	배수로 설치 50m 등	5,000	

구분 / 읍면동	사 업 명	사 업 량	신청액	비고
	가구1리 배수로 정비	배수로 정비 30m 등	5,000	
	신상1리 땅꺼짐 포장	아스콘 포장 A=50㎡ 등	5,000	
부춘동	**소 계**	**12건**	**53,000**	
	갈산3동 배수로 인상	배수로 인상 800×800, L=20m	5,000	
	갈산3동 배수로 설치	배수로 설치 400×400, L=80m	5,000	
	갈산3동 배수로 설치	배수로 설치 400×400, L=75m	5,000	
	갈산3동 배수로 정비	배수로 정비 400×400, L=85m	5,000	
	갈산2통 배수로 설치	배수로 설치 400×400, L=80m	5,000	
	갈산1통 배수로 설치	측구배수로, 집수정, 중하중 그레이팅 설치	5,000	
	갈산1통 배수로 설치	PE관부설, 집수정 2개, 아스콘 및 콘크리트 깨기 및 포장	5,000	
	갈산3통 배수로 보수	측구배수로 재설치 L=20m	2,000	
	갈산2통 클린하우스 포장	콘크리트 포장 A=20㎡	3,000	
	명륜6길 집수정 설치	집수정 1개소 설치	3,000	
	갈산1통 우수관 교체	우수관로 교체 1개소	5,000	
	갈산1통 배수로 정비	집수정 1개소 설치 및 우수관로 매설 L=30m	5,000	
동문 1동	**소 계**	**5건**	**20,000**	
	안견로 빗물받이 설치	빗물받이(1000x400x400) 설치	2,000	
	삼성아파트 후문 측구배수로 설치	측구배수로 및 맨홀 설치	3,000	
	꿈의그린 인근 측구배수로 설치	측구배수로 설치	5,000	
	성황천 보수	하천 정비 1식	5,000	
	산사태 피해지역 진입로 보수	콘크리트 재포장 L=40, B=3m	5,000	
동문 2동	**소 계**	**1건**	**3,000**	
	중심상가 쉼터 벽면 도색	중심상가에 위치한 쉼터의벽면 도색	3,000	

구분 / 읍면동	사 업 명	사 업 량	신청액	비고
수석동	소 계	16건	66,000	
	수석2통 배수로 정비	수로관 D600, L=20m 설치 집수정 1000*1000 2개소 설치	5,000	
	수석3통 배수로 정비	수로관 D400, L=25m 설치	5,000	
	수석1통 도로 단차 정비	도로 재포장 A=100㎡	5,000	
	수석3통 배수로 설치	원형관 D400, L=8m 설치, 도로재포장A=50㎡	5,000	
	수석3통 배수로 정비	배수로 D400, L=35m 설치, 도로 재포장A=20㎡	5,000	
	수석4통 도로 다이크 설치	도로 다이크 설치 L=90m(단방향)	5,000	
	수석3통 배수로 정비	원형관 D600, L=14m 설치	5,000	
	석림1통 배수로 정비	원형관 D400, L=10m 설치, 아스콘크리트 복구A=50㎡	5,000	
	수석1통 측구배수로 설치	측구배수로 D400, L=8m 설치 및 도로재포장A=50㎡	5,000	
	수석1통 도로 확포장	콘크리트 포장 A=50㎡	3,000	
	수석1통 가드레일 설치	가드레일 설치 L=30m	3,000	
	수석3통 농로 재포장	도로 재포장 A=100㎡	5,000	
	수석2통 마을안길 재포장	도로 재포장 A=100㎡	5,000	
	수석동 도로 재포장	아스콘 도로 재포장 A=50㎡	2,500	
	석림동 보도블록 재포장	보도블록 재포장 A=12㎡	1,500	
	석림동 보도블록 재포장	보도블록 재포장 및 경계석 설치: A=4㎡ L=2m	1,000	
석남동	소 계	22건	91,000	
	양대동 집수정 설치	집수정 2개소	5,000	
	오남동 수로덮개 설치	수로 덮개 8m	5,000	
	오남1통 가각 포장	가각포장 3m	5,000	
	오남1통 진입로 및 가각 포장	논진입로 및 가각 4m	5,000	
	덕지천동 위험수목 제거	고사목(3그루) 벌목	2,000	

구분 / 읍면동	사 업 명	사 업 량	신청액	비고
석남동	석남4통 집수정 정비	집수정 설치	3,000	69,000
	예천2통 수로덮개 교체	스틸그레이팅 30m	5,000	
	장2통 배수로 정비	PE관 30m 교체	5,000	
	양대3통 마을안길 정비	마을안길 정비 L=5m B=5m	4,000	
	덕지천동 마을안길 정비	배수관 및 마을안길정비 L=5m B=3m	5,000	
	석남4통 배수로 설치	측구수로관 설치	5,000	
	양대2통 마을안길 정비 1	마을안길 및 배수관 정비 L=5m B=4m	3,000	
	양대2통 마을안길 정비 2	마을안길 및 배수관 정비 L=5m B=4m	3,000	
	양대2통 마을안길 정비 3	마을안길 및 배수관 정비 L=5m B=4m	3,000	
	양대2통 마을안길 정비 4	마을안길 및 배수관 정비 L=5m B=4m	3,000	
	석남4통 마을안길 정비	마을안길정비 L=10m B=3m	5,000	
	석남2통 배수로 정비	배수로 정비 L=5m ∅=600	5,000	
	양대2통 배수로 보수	배수로 보수 L=3m	2,000	
	양대3통 제방도로 보수	배수로 보수 L=6m B=3m	4,000	
	양대2통 도로 보수	도로 보수 L=3m B=3m	4,000	
	오남2통 배수로 보수	L=20m 400C	5,000	
	석남2통 배수로 보수	L=6.0m 400C	5,000	

○ 읍면동별 소규모 생활불편사업 신청내역

[2026년]

(단위 : 천원)

구분 / 읍면동	사 업 명	사 업 량	신청액	비고
합 계		191건	904,500	
대산읍	소 계	11건	50,000	
	운산4리 농로 보수공사	콘크리트 재포장 A=30㎡	4,000	
	운산4리 마을안길 보수공사	콘크리트 재포장 A=30㎡	4,000	
	대로3리 마을안길 보수공사	콘크리트 재포장 A=30㎡	4,000	
	오지1리 마을안길 보수공사	콘크리트 재포장 A=30㎡	4,000	
	오지1리 배수로 설치공사	배수로 설치 L=35m	5,000	
	기은2리 배수로 설치공사	배수로 설치 L=35m	5,000	
	화곡2리 마을안길 보수공사	콘크리트 재포장 A=30㎡	4,000	
	화곡2리 농로 보수공사	콘크리트 재포장 A=50㎡	5,000	
	오지1리 논경지 진입로	논진입로 포장	5,000	
	화곡2리 배수로 보수	배수로 보수	5,000	
	대로3리 도로 보수	도로 보수	5,000	
인지면	소 계	14건	70,000	
	생활불편 처리사업 2	배수로 L=22m, 집수정 2개소	5,000	
	생활불편 처리사업 3	콘크리트 포장 L=10m, 측구수로관 재설치 L=6m	5,000	
	생활불편 처리사업 5	파손도로 재포장 및 집수정 인상	5,000	

구분 / 읍면동	사 업 명	사 업 량	신청액	비고
인지면	생활불편 처리사업 6	배수로 정비 30m	5,000	
	생활불편 처리사업 7	배수로 정비 10m, 측구수로관 재설치 5m	5,000	
	생활불편 처리사업 8	배수로 설치 60m	5,000	
	생활불편 처리사업 9	도로보수 L=15m	5,000	
	생활불편 처리사업 10	옹벽 보수 및 보강 L=5m	5,000	
	생활불편 처리사업 11	옹벽 보수 및 보강 L=5m	5,000	
	생활불편 처리사업 1	배수로 설치 L=20m	5,000	
	생활불편 처리사업 2	콘크리트 포장 및 철거 L=15m	5,000	
	생활불편 처리사업 3	옹벽 보수 및 보강 L=10m	5,000	
	생활불편 처리사업 4	배수로 철거, 콘크리트 포장 L=15m	5,000	
	생활불편 처리사업 5	배수로 철거, 콘크리트 포장 L=15m	5,000	
부석면	**소 계**	**26건**	**102,000**	
	부석면 취평리 738번지 마을안길 복구공사	마을안길 복구공사 1식	5,000	
	부석면 취평리 689번지 콘크리트 재포장	콘크리트 재포장	5,000	
	부석면 지산리 1343번지 콘크리트 재포장	콘크리트 포장 1식	5,000	
	부석면 취평리 641-1번지 콘크리트 포장	콘크리트 포장 1식	5,000	
	부석면 월계리 1090번지 마을안길 보수공사	마을안길 보수 1식	2,000	
	부석면 월계리 1089번지 가드레일 설치	가드레일 설치 1식	2,000	
	부석면 강수2리 마을회관 앞 콘크리트포장 사업	콘크리트포장 1식	5,000	
	부석면 봉락리 1133-5번지 구거 전석쌓기 공사	전석쌓기 1식	5,000	
	부석면 송시리 576-8번지 밭 진출입로 포장사업 및 횡수로관 설치	콘크리트포장 1식, 횡수로관 설치 1식	5,000	
	부석면 취평리 878번지 흄관 복구공사	흄관 정비공사 1식	5,000	
	부석면 강당리 1080번지 가각 정비사업	가각정비 1식	2,000	

구분 / 읍면동	사 업 명	사 업 량	신청액	비고
	지산리 1007-4번지 마을안길 정비공사	마을안길 정비 1식	2,000	
	부석면 강당리 1104번지 가각정비사업	가각정비 1식	2,000	
	부석면 강당리 166-2번지 가각포장공사	가각포장 1식	2,000	
	부석면 송시리 821-1 가각정비사업	가각정비 1식	3,000	
	부석면 송시리 868 가각정비 및 아스콘 덧씌우기	가각정비 및 아스콘 덧씌우기 1식	5,000	
	부석면 지산리 622-12 수로관 교체사업	수로관 교체 1식	5,000	
	송시리 531번지 수로관 정비사업	수로관 정비 1식	2,000	
	부석면 지산리 산173-10 가각 확장공사	가각정비 1식	2,000	
	창리 149-57 수로관 설치	수로관 설치 1식	3,000	
	지산1리 경로당 아스콘 포장	아스콘 포장 1식	5,000	
	간월도리 127번지 수로관 교체공사	수로관 교체 1식	5,000	
	대두리 184-6번지 수로관 교체 사업	수로관 교체 1식	5,000	
	대두리 124번지 집수정 교체 사업	집수정 1개소 교체	5,000	
	부석면 지산리 603번지 마을안길 정비사업	마을안길 정비 1식	5,000	
	취평리 475번지 아스콘 재 포장 공사	아스콘 재 포장 1식	5,000	
팔봉면	**소 계**	**14건**	**70,000**	
	어송3리 수로관 설치공사	수로관 설치 1식	5,000	
	대황1리 마을안길 포장공사	마을안길 포장 1식	5,000	
	호1리 수로관 설치공사	수로관 설치 1식	5,000	
	흑석1리 마을안길 보수공사	가각정비 1식	5,000	
	흑석2리 수로관 설치공사	수로관 설치 1식	5,000	
	금학2리 마을안길 보수공사	가각정비 1식	5,000	
	금학3리 수로관 교체공사	수로관 교체 및 설치 1식	5,000	

구분 / 읍면동	사 업 명	사 업 량	신청액	비고
	호2리 마을안길 보수공사	도로 단차 조정 및 그레이팅 교체 1식	5,000	
	어송1리 수로관 보수공사	수로관 보수 1식	5,000	
	대황2리 마을안길 보수공사	가각정비 1식	5,000	
	대황1리 마을안길 포장공사	마을안길 포장 1식	5,000	
	금학3리 수로관 교체공사	수로관 교체 1식	5,000	
	금학2리 마을안길 포장공사	마을안길 포장 1식	5,000	
	호1리 수로관 설치공사	수로관 설치 1식	5,000	
지곡면	소 계	16건	85,000	
	도성1리 생활불편사업	PE관(1000), 집수정 설치 L=12m	5,000	
	환성2리 생활불편사업	수로관(300) 설치 L=20m, 측구수로관 L=4m	5,000	
	중왕1리 생활불편사업	옹벽블럭 설치 H=1.0m, L=10m, 다이크 설치	5,000	
	화천3리 생활불편사업	콘크리트 재포장 B=0.5m, L=15m	5,000	
	대요1리 생활불편사업	측구수로관(400) 설치 L=6m, 콘크리트 재포장	5,000	
	장현2리 생활불편사업	집수정(1200) 및 배수관 교체, 콘크리트 재포장	5,000	
	무장1리 생활불편사업	구거 날개벽(현장타설) 재설치	5,000	
	산성2리 생활불편사업(1)	측구수로관(400) L=6m, 콘크리트 재포장	5,000	
	환성3리 생활불편사업	측구수로관(400) L=6m, 콘크리트 재포장	5,000	
	화천1리 생활불편사업	측구수로관(400) L=4m, 집수정(600) 1EA, 콘크리트 재포장	5,000	
	산성2리 생활불편사업(2)	PE관(1000) L=10m, 집수정(1200) 1EA	5,000	
	화천2리 생활불편사업	집수정(1000) 재설치 1EA 및 콘크리트 재포장	5,000	
	도성3리 생활불편사업	수로관 및 PE관(400) 설치 L=30m	5,000	
	중왕2리 생활불편사업	PE관(400) L=6m 및 집수정 1EA, 콘크리트 재포장	5,000	
	환성3리 생활불편사업	측구수로관(400) 설치 L=4m	5,000	

구분 / 읍면동	사 업 명	사 업 량	신청액	비고
	대요1리 생활불편사업	PE관(600) 설치, L=15m, 집수정 설치 1EA	5,000	
성연면	소 계	15건	90,500	
	명천2리 도로 포장 공사	노면 상태 불량 도로 포장	5,000	
	명천3리 수로관 교체 공사	기존 수로관 교체 및 덮개 유실로 인한 덮개 재설치	5,000	
	명천2리 수로관 정비 공사	수로관 정비	5,000	
	명천2리 수로관 설치 공사	횡배수로 설치	5,000	
	일림5리 보행환경 개선 공사	보행환경 개선	5,000	
	오사2리 수로관 확관 공사	기존수로관 확관	5,000	
	고남1리 가각확장 공사	가각확장 공사	5,000	
	예덕1리 수로관 보수보강 공사	파손 수로관 보수보강 및 집수정 설치	5,000	
	예덕1리 배수관 보수 공사	파손 PE관 보수 및 보강	5,000	
	명천1리 수로관 설치 공사	수로관 설치	5,000	
	오사3리 수로관 설치 공사	수로관 설치	3,500	
	갈현2리 가각확장 공사	가각 확장 포장	5,000	
	갈현2리 횡배수관 확장 공사	기존 횡배수관 확장	3,500	
	평2리 수로관 설치 공사	수로관 설치	3,500	
	예덕1리 수로관 보수보강 공사	수로관 보수 1식	5,000	
	예덕3리 수로관 교체공사	수로관 교체 1식	5,000	
	명천2리 가드레일 설치사업	가드레일 설치 1식	5,000	
	평2리 가드레일 설치공사	가드레일 설치 1식	5,000	
	고남2리 수로관 설치공사	수로관 설치 1식	5,000	
음암면	소 계	14건	70,000	
	성암리 집수정 설치공사	집수정 설치 1식	5,000	

구분 / 읍면동	사 업 명	사 업 량	신청액	비고
음암면	탑곡1리 수로관 설치공사	수로관 설치 L=60m	5,000	
	신장1리 농로정비공사	다이크 설치 L=40m, 논 진입로 보수	5,000	
	유계1리 배수로 정비공사	집수정 설치 및 배수로 정비 1식	5,000	
	부산리 수로관 설치공사	측구수로관 설치 L=8m	5,000	
	율목1리 교행공간 설치공사	교행공간 설치 3개소	5,000	
	율목리 배수로 정비공사	전석쌓기 재시공 1식	5,000	
	신장2리 배수로 정비공사	횡배수관 설치 L=6m	5,000	
	신장2리 농로 확포장공사	농로 확포장 1식	5,000	
	도당4리 수로관 설치공사	수로관 설치 L=30.0m	5,000	
	율목2리 배수로 정비공사	횡배수관 설치 L=10.0m	5,000	
	도당리 배수로 정비공사	그레이팅 설치 L=26.0m	5,000	
	문양2리 농로포장공사	농로 포장 L=25.0m	5,000	
	부장1리 농로정비공사	다이크 설치 및 배수로 정비 1식	5,000	
운산면	**소 계**	**20건**	**99,000**	
	고풍리 차수벽 설치공사	차수벽 설치(H=4.0m)	5,000	
	수평리 마을안길 덧씌우기	절삭 후 덧씌우기(50㎡)	5,000	
	소중1리 배수로 개선공사	배수로 설치(D500),L=18m	5,000	
	소중2리 가드레일 설치	가드레일 설치 L=40m	5,000	
	여미리 수로관 설치공사	측구수로관(+그레이팅) 및 집수정 설치	5,000	
	거성1리 싱크홀 보수공사	싱크홀 보수 1식	4,000	
	고산리 배수로 교체공사	배수로 설치(D600),L=32m	5,000	
	가좌2리 가각 정비공사	가각확장 3개소, 싱크홀보수 1개소	5,000	
	원벌리 확포장 및 가각정비	확포장(B=1.0m, L=50m), 가각정비	5,000	

구분 / 읍면동	사 업 명	사 업 량	신청액	비고
운산면	갈산3리 도로 복구공사	콘크리트 포장 깨기 및 복구	5,000	
	원평리 수로관 설치사업	수로관 600*600 L=28m 면벽설치 2개소	5,000	
	고풍리 수로관 설치공사	수로관 설치(600C, L=20m)	5,000	
	용장리 수로관 재설치공사	수로관 및 집수정 재설치 (L=12m)	5,000	
	용현1리 석축 복구공사	석축쌓기 (L=13m)	5,000	
	용현2리 석축 쌓기공사	석축 쌓기(L=14m)	5,000	
	거성리 배수선형 개선공사	PE관 매설 및 포장복구(L=14m)	5,000	
	거성리 도로 복구공사	콘크리트 깨기 및 포장(40㎡)	5,000	
	안호리 배수 개선공사	흄관 설치(D400),L=5m, 포장복구	5,000	
	갈산리 도로 확포장공사	도로 확포장 및 pe관 설치(L=25m)	5,000	
	용현1리 사면복구공사	도로 및 사면복구	5,000	
해미면	**소 계**	**21건**	**96,000**	
	산수리 수로관 설치	수로관 설치 600C(L=15m)	5,000	
	산수리 차수벽 설치	차수벽 설치 L=8m, H=0.5m	5,000	
	읍내1리 맨홀 인상	맨홀 인상 1개소	5,000	
	반양1리 과속방지턱 설치	조립식 과속방지턱 설치 1식	3,000	
	삼송2리 가드레일 설치	가드레일 설치 L=60m	5,000	
	반양리 과속방지턱 설치	조립식 과속방지턱 설치 1식	3,000	
	동암리 도로 보수	도로 보수 1식	5,000	
	대곡1리 측구수로관 설치	측구수로관 설치 400C(L=3m)	5,000	
	당산천 박스암거 준설	박스암거 준설 1식	5,000	
	해미천(읍내리) 준설	해미천 준설 1식	5,000	
	해미천 돌계단 설치	돌계단 설치 1식	5,000	

구분 / 읍면동	사 업 명	사 업 량	신청액	비고
	해미천 전석쌓기	전석 찰쌓기 L=16m, H=3m	5,000	
	해미천(휴암리) 준설	해미천 준설 1식	5,000	
	귀밀리 배수로 교체	배수로 교체 1식	5,000	
	반양1리 차수벽 설치	차수벽 설치 L=35m, H=0.3~0.5m	5,000	
	산수리 마을안길 재포장	마을안길 재포장 B=2m, L=5m	5,000	
	대곡1리 가각 확포장	가각 확포장 A=14㎡	5,000	
	대곡2리 그레이팅 인상	그레이팅 인상 L=10m	5,000	
	동암천 옹벽블럭 천단 보수	동암천 옹벽블럭 천단 보수 1식	5,000	
	산수리 가드레일 설치	가드레일 설치 L=72m	3,000	
	반양2리 전석 쌓기	전석쌓기 H=1m, L=10m	2,000	
고북면	**소 계**	**15건**	**72,000**	
	고북게이트볼장 배수로 설치	배수로(600) 설치 L=40m	5,000	
	신상2리 도로 보수보강	콘크리트 포장 30m b=1m	5,000	
	장요2리 그레이팅 보수	그레이팅 L=2m 및 덮개 2개 설치	5,000	
	가구2리 가드레일 설치	가드레일 설치 L=60m	5,000	
	가구1리 배수로 보수보강	배수로(600) 20m	5,000	
	봉생1리 도로보수	농로포장 3m x 2m	5,000	
	남정3리 그레이팅 설치	배수로(500) 5m 설치, 그레이팅	5,000	
	사기리 파손 농로 포장	농로포장 3m x 2m	5,000	
	양천2리 마을안길 보수	콘크리트 포장 L=20m	5,000	
	신정1리 배수로 보수	배수로(800) 설치 L=5m	2,000	
	정자1리 마을안길 확포장	마을안길 확포장 1식	5,000	
	신송1리 마을관정 보수보강	마을관정 보수보강 1식	5,000	

구분 / 읍면동	사 업 명	사 업 량	신청액	비고
	용암3리 그레이팅 재설치	그레이팅 설치 L=8m	5,000	
	가구1리 배수로 보수보강	배수로(600) 보수보강 설치 L=10m	5,000	
	남정1리 농로 가각정비	농로 가각정비 1식	5,000	
부춘동	**소 계**	**3건**	**15,000**	
	갈산2통 집수성 설치공사	집수정 1개소 설치	5,000	
	갈산3통 수로관 보수공사	수로관 보수 15m	5,000	
	양유정6길 10 집수정 및 보행로 보수공사	집수정 및 보행로 보수 1식	5,000	
동문1동	**소 계**	**2건**	**10,000**	
	향교1로(동문38통 인근) 보도정비공사	보도정비 L=30m	5,000	
	향교1로(동아더프라임 후문) 보도정비공사	보도정비 L=30m	5,000	
동문2동	**소 계**	**1건**	**5,000**	
	동문동 349-9 외 2 보도블럭 보수공사	보도블럭 보수	5,000	
수석동	**소 계**	**2건**	**35,000**	
	석림4 · 6통 마을회관 국기 계양대 정비사업	국기게양대 설치 1식	5,000	
	석림동 810-2번지 일원 호우피해 대비 배수로 정비사업	U형플륨관 500*500 L=24m	5,000	
	수석동 476-2번지 배수로 정비 공사	배수로 정비 1식	5,000	
	수석동 57-29번지 배수로 정비 공사	배수로 정비 1식	5,000	
	수석동 204-8번지 배수로 정비 공사	배수로 정비 1식	5,000	
	석림동 935번지 싱크홀 보수 공사	싱크홀 보수 1식	5,000	
	석림동 933번지 싱크홀 보수 공사	싱크홀 보수 1식	5,000	
석남동	**소 계**	**8건**	**40,000**	
	양대1통 수로관 교체공사	수로관 교체(400~500) L=60m	5,000	
	석남1통 아스콘덧씌우기 공사	아스콘 덧씌우기 L=50m	5,000	

구분 / 읍면동	사 업 명	사 업 량	신청액	비고
	양대3통 수로관 설치공사	수로관 설치(300) L=60m	5,000	
	석남2통 아스콘덧씌우기 공사	아스콘 덧씌우기 A=97㎡	5,000	
	양대2통 수로관 설치공사	수로관 설치(500) L=50m	5,000	
	오남1통 아스콘 덧씌우기공사	아스콘 덧씌우기 L= 30m	5,000	
	양대1통 수로관 교체공사	수로관교체 L= 40m	5,000	
	오남2통 마을안길 보강공사	사면보강 1식	5,000	

요구 번호	80

작성자 : 지방공업 7급 박준의(☎2480)
팀 장 : 생활민원팀장 장수영(☎3302)
확인자 : 민원봉사과장 이경숙(☎2230)

□ 요구내용

○ 보안등 및 가로등 관련
- 민원접수 및 처리현황
- 읍면동별 설치계획

□ 답변내용

○ 보안등 및 가로등 민원접수 및 처리현황

(단위: 건)

구 분	합계	점등 불량	소등 불량	깜박임	제어기 파손	차단기 파손	빛가림 요청	기타
2023	4,953	4,164	34	28	18	108	111	490
2024	5,729	5,023	31	28	13	88	89	457
2025	6,168	5,711	36	31	11	28	91	260
2026.7	2,463	2,186	8	14	8	3	35	209

※ 민원봉사과 내 보수반 처리 실적 기재

○ 보안등 및 가로등 읍면동별 설치계획

- 2026년 상반기 보안등 설치현황

대산읍	인지면	부석면	팔봉면	지곡면	성연면	음암면	운산면
10개소	10개소	10개소	10개소	10개소	4개소	10개소	11개소
해미면	**고북면**	**부춘동**	**동문1동**	**동문2동**	**수석동**	**석남동**	**합 계**
10개소	5개소	5개소	7개소	-	11개소	3개소	116개소

- 2026년 상반기 가로등 설치현황

◦ 갈산교차로~종합운동장 구간(부춘동) 가로등 31개 설치

- 2026년 하반기 보안등 설치계획

◦ 방범취약지구 보안등 설치공사: 읍면동별 각 6개소 배정

- 2026년 하반기 가로등 설치계획

◦ 안심거리 가로보안등 설치공사(주민참여예산)

◦ 해미면 보안등 4개소 신설 및 가로등 12개소 보완

요구 번호	81

작성자 : 지방행정 7급 정훈철(☎2276)
팀 장 : 민원봉사팀장 김복순(☎3247)
확인자 : 민원봉사과장 이경숙(☎2230)

□ 요구내용

○ 악성민원으로부터의 직원보호 조치와 민원처리 기간·유형 분석에 따른 개선책
- 최근 2년 민원유형별 처리기간과 지연사유
- 악성민원 담당 공무원 보호제도 확인, 실제지원여부

□ 답변내용

1 최근 2년 민원유형별 처리기간과 지연사유

○ 민원 유형별 처리기간

법정민원	·개별법령에 따름	건의민원	·14일이내
질의민원	·법령관련 : 14일이내	기타민원	·즉시(3근무시간 이내)
	·단순질의 : 7일 이내	고충민원	·7일 이내

○ 지연처리 현황

(단위: 건, %)

구 분	2024	2025	2026.1.~6.	비고
민원접수	79,117	81,748	46,739	
지연처리	1,506 (1.9%)	1,737 (2.1%)	609 (1.3%)	

○ 지연사유 및 개선책
- 대부분 처리 마감일 18시 이후 결재 건
- 행복e음, 세움터 등 타 시스템과 새올행정시스템 연계 오류 등

⇒ 처리기한 2일전 처리안내 및 독려(문자, 메신저 등)

2 악성민원 담당 공무원 보호제도 확인, 실제지원여부

○ 서산시민원처리담당자 휴대용보호장치 운영지침 제정·시행 (23. 8. 10.시행)

○ 민원 담당 공무원 휴대용 보호장비(웨어러블 캠) 운영

- 총70대 비치: 민원봉사과 10, 읍·면·동, 세정과 등 60
- 위급 상황 발생시 음성 및 영상 녹화 가능

○ 민원 부서 CCTV 설치: 41대

- 세정과 2, 민원봉사과 2, 읍·면·동 37

○ 비상벨 설치

- 47대: 22개 부서(본청 6, 사업소 1, 읍·면·동 15)
- 충남도경찰청과 연결 신속 조치 가능

○ 민원실 안전 가림막 설치 운영: 18개 부서(본청 3, 읍·면·동 15)

○ 직원 보호조치 음성 안내 및 녹음 전화 설치

○ 심리상담센터 설치·운영

- 서산시 직원 심리지원 운영(정신건강복지센터와 연계 운영)
- 온라인 심리 진단·상담 프로그램 제공 (인사혁신처 공무원 마음건강센터)
- 비움심리상담센터 연계 협약(서산시공무원노조)

○ 법적대응전담부서 지정: 기획실 의회법무팀

○ 직원 보호를 위한 청원경찰 배치: 1명

요구 번호	82

작성자 : 지방행정 7급 정훈철(☎2276)
지방행정 7급 손소연(☎2243)
팀 장 : 민원봉사팀장 김복순(☎3247)
확인자 : 민원봉사과장 이경숙(☎2230)

□ 요구내용

○ 시민 중심 민원서비스 향상 및 민원행정 개선
- 최근 3년간 부서별 접수건수, 기한연장건수
- 최근 3년간 민원서비스 종합평가 결과

□ 답변내용

1 최근 3년간 부서별 접수건수, 기한연장건

○ 새올행정시스템 ※ 무인민원발급, 즉결제증명 민원 제외

(단위: 건)

부 서 명	2023.7.~12.		2024		2025		2026.1.~6.	
	민원 건수	연장 건수	민원 건수	연장 건수	민원 건수	연장 건수	민원 건수	연장 건수
계	26,575	400	55,248	868	56,404	1,106	31,764	2,142
기획예산담당관			3					
미래전략담당관	1		3		2			
홍 보 담 당 관	1		1					
감 사 담 당 관	20	6	34	3	33	3	7	
자 치 행 정 과	8	2	13	3	10		2	
안 전 총 괄 과					2			
회 계 과	30		40		42		2	
평 생 교 육 과	1							
스마트정보과	67		106		98		93	
민 원 봉 사 과	2		3		8		1	
일자리경제과	929	13	2,116	18	2,526	49	1,123	7
투 자 유 치 과	74	1	180	37	211	19	116	13
세 정 과	1	1	1					
징 수 과								
토 지 관 리 과	2,117	1	3,555		3,091	1	1,501	
사 회 복 지 과	2,601	184	6,485	425	7,651	786	4,757	1,992
경로장애인과	730		1,782	1	2,611	3	1,717	2
가 족 지 원 과	1,999		4,939		4,540		4,390	
문 화 예 술 과	69		159	1	135	2	88	
관 광 과	22	3	21	3	21		14	
체 육 진 흥 과	27		50		57	2	17	
기후환경대기과	470	10	943	4	1,011	16	712	5

부 서 명	2023.7.~12.		2024		2025		2026.1.~6.	
	민원 건수	연장 건수	민원 건수	연장 건수	민원 건수	연장 건수	민원 건수	연장 건수
자원순환과	1,267	28	2,720	14	2,721	16	1,696	
해양수산과	512	3	714	35	715	8	305	2
산림공원과	197		468	3	314	2	135	
상하수도과	796		1,990	40	1,759	1	656	
건설과	204		512	37	526	52	326	21
도시과	1,426	78	2,857	137	2,689	26	1,327	22
도로과	357	19	676	26	810	40	299	36
교통과	1,234	24	2,489	56	2,387	53	1,204	41
주택과	943	4	2,189	3	2,250	6	1,097	
원스톱허가과	3,923		7,050	2	6,835	4	3,072	1
농업정책과	27		46	5	52	5	44	
농식품유통과	6		32		33		9	
농업지원과								
축산과	396		705	3	742	1	336	
기술보급과	3							
보건정책과	406		867		762	1	378	
정신보건위생과	1,162		2,488		2,655	1	1,069	
건강증진과	327		737		815		522	
감염병관리과	5		16		10		12	
종합사회복지관			1					
문화시설사업소	93		186		176		92	
버드랜드사업소								
시립도서관								
대산읍	588		885		736	1	414	
인지면	346	4	631	3	552		260	
부석면	325		764		885		543	
팔봉면	258		533		495	7	378	
지곡면	671		909		747		441	
성연면	156		457		456		321	
음암면	249	14	598	7	575		331	
운산면	235		555	1	505		299	
해미면	274		520		610		300	
고북면	271		584		773	1	352	
부춘동	133		270		298		131	
동문1동	145		263	1	280		207	
동문2동	65		134		108		84	
수석동	174	5	366		388		205	
석남동	232		602		696		379	

○ 국민신문고

(단위: 건)

부 서 명	2023.7.~12.		2024		2025		2026.1.~6.	
	민원 건수	연장 건수	민원 건수	연장 건수	민원 건수	연장 건수	민원 건수	연장 건수
계	**12,819**	**616**	**23,869**	**1,326**	**25,344**	**3,014**	**14,975**	**1,228**
기획예산담당관	3	1	12	1	27	2	6	
미래전략담당관	1		5		2		1	
홍보담당관	4	1	5		4			
감사담당관	42	18	32	8	67	17	68	47
자치행정과	5		23	2	20		3	
안전총괄과	4	1	10	2	20	3	10	1
회계과	4		8		10		6	
평생교육과	2		1		2		2	
스마트정보과	15	1	21		14		19	
민원봉사과	2,963	23	3,233	11	360	7	317	4
일자리경제과	30	1	92		360	13	571	20
투자유치과	9	2	28	4	31	10	11	1
세정과	12	1	14	1	9		9	
징수과	6		3		2		4	
토지관리과	10		22	2	28		18	
사회복지과	10	1	21	2	15	1	12	
경로장애인과	901	6	1,891	3	1,576	4	866	2
가족지원과	18	2	49	10	47	7	18	
문화예술과	11		42	1	38	11	24	19
관광과	15	1	37	3	22	1	20	5
체육진흥과	40	2	72	8	82	6	40	3
기후환경대기과	490	6	1,543	68	1,268	39	1,126	532
자원순환과	156	29	338	55	281	46	132	22
해양수산과	21		55	2	59	6	22	5
산림공원과	102	6	197	18	252	15	133	12
상하수도과	50	3	110	9	148	37	97	35
건설과	47	3	118	15	170	46	93	38
도시과	606	64	937	42	1,686	83	521	19
도로과	476	208	997	544	1,484	484	1,271	27
교통과	6,023	106	12,734	395	15,935	2,032	8,780	300
주택과	290	14	263	16	136	10	85	9
원스톱허가과	45	6	94	18	146	12	122	37

부 서 명	2023.7.~12.		2024		2025		2026.1.~6.	
	민원 건수	연장 건수	민원 건수	연장 건수	민원 건수	연장 건수	민원 건수	연장 건수
농 업 정 책 과	15	5	28	19	28	9	23	10
농식품유통과	1		3		3		4	1
농 업 지 원 과	3		6		8		1	
축 산 과	197	88	69	26	64	12	27	5
기 술 보 급 과	6		1		4	2	2	1
보 건 정 책 과	14	5	44	2	57	2	62	2
정신보건위생과	32	9	98	10	125	25	90	56
건 강 증 진 과	17		34	5	39	4	18	1
감염병관리과	4		26		16		13	
종합사회복지관					3		2	
문화시설사업소	6		12		11		4	
버드랜드사업소	1		1		1			
시 립 도 서 관	5		6		8			
대 산 읍	8		39	7	31	2	22	1
인 지 면	15	1	28	5	38	1	16	1
부 석 면	7	1	30	5	36	5	12	1
팔 봉 면	4		6	1	28	2	11	1
지 곡 면	3		11		21		6	
성 연 면	3		17		43	5	17	1
음 암 면			14		40	2	11	2
운 산 면	5	1	17		64	30	34	3
해 미 면	9		207	1	101	7	12	
고 북 면	2		4		19		9	
부 춘 동	5		24	1	32	3	42	
동 문 1 동	20		30		48	3	52	
동 문 2 동	2		8	1	64	1	22	
수 석 동	2		27	2	30	2	32	4
석 남 동	22		72	1	81	5	24	

○ 주요 연장 사유

- 민원서류 보완 지연, 사실관계 및 현장조사, 관계부서협의, 타 기관 자료회신 지연 등

2 최근 3년간 민원서비스 종합평가 결과

○ 2023년 : 나 등급

분야	평가항목	평가지표		배점	기관 평점	평가군 평균	비고
민원행정 관리기반	1.민원행정 전략 및 체계	1-1. 민원행정 및 제도개선 계획 수립의 적합성		3	2.25	2.65	-0.40
		1-2. 기관장의 민원행정 성과		6	6.00	5.68	+0.32
		1-3. 민원행정 관리조직		3	3.00	1.98	+1.02
		1-4. 민원취약계층 및 민원담당자 보호		13	13.00	12.27	+0.73
		소계		**25**	**24.25**	**22.59**	**+1.66**
	1개 항목	**4개 지표**		**25**	**24.25**	**22.59**	**+1.66**
민원행정 활동	2.민원제도 운영	2-1. 민원정보 제공 및 민원법령 운영		2	2.00	1.75	+0.25
		2-2. 민원처리상황 확인·점검 및 개인정보보호 교육 실적		4	3.80	3.63	+0.17
		2-3. 민원행정 및 제도개선		3	2.40	2.06	+0.34
		2-4. 민원정비 및 구비서류 감축		3	1.80	1.67	+0.13
		2-5. 법정민원 신속 처리		3	2.45	2.26	+0.19
		소계		**15**	**12.45**	**11.36**	**+1.09**
	3. 국민 신문고 민원처리	3-1. 민원처리 신속도		7	6.30	5.91	+0.39
		3-2. 민원답변 충실도		6	5.20	5.03	+0.17
		3-3. 민원처리 적정성		1	1.00	0.89	×
		3-4. 민원행정 개선 노력도		3	2.50	1.40	+1.10
		소계		**17**	**15.00**	**13.23**	**+1.77**
	4.고충민원 처리	4-1. 고충민원 처리 노력도		11	8.12	7.69	+0.43
		4-2. 고충민원 해결 · 예방 노력도		1	0.90	0.82	+0.08
		4-3. 고충민원 관리 · 점검		2(군5)	1.80	1.63	+0.17
		4-4. 시민고충처리위원회 활성화		7(군4)	3.00	4.04	-1.04
		소계		**21**	**13.82**	**14.17**	**-0.35**
	3개 항목	**13개 지표**		**53**	**41.27**	**38.76**	**+2.51**
민원처리 성과	5.민원 만족도	5-1. 법정민원 만족도		10	9.03	9.20	-0.17
		5-2. 국민신문고 민원만족도		7	5.30	4.71	+0.59
		5-3. 고충민원 만족도		5	3.27	3.31	-0.04
		소계		22	17.60	17.22	+0.37
	1개 항목	**3개 지표**		**22**	**17.60**	**17.22**	**+0.37**
합계	**5개 항목**	**20개 지표**		**100**	**83.12**	**78.58**	**+4.54**
가감점		민원행정 및 제도운영	가점	(+3)	0.80	0.70	+0.10
		국민신문고 민원	가점	(+3)	2.70	1.17	+1.53
			감점	(-3)	0.00	-0.04	+0.04
		고충민원	가점	(+3)	2.00	1.56	+0.44
			감점	(-3)	0.00	-0.05	+0.05
		평가자료 지연제출	감점	(-3)	0.00	-0.01	+0.01
		부정행위	감점	(-5)	0.00	0.00	0.00
총점				**100**	**89.22**	**81.89**	**+7.33**

○ 2024년 : 다 등급

분야	평가항목	평가지표		배점	기관 평점	평가군 평균	비고
민원행정 관리기반	1.민원행정 전략 및 체계	1-1. 민원행정 및 제도개선 계획 수립의 적합성		3	3.00	2.65	+0.35
		1-2. 기관장의 민원행정 성과		6	5.50	5.60	-0.10
		1-3. 민원행정 관리조직		3	3.00	2.00	+1.00
		1-4. 민원취약계층 및 민원담당자 보호		12	12.00	11.59	+0.41
		소계		24	23.50	21.83	+1.67
	1개 항목	4개 지표		24	23.50	21.83	+1.67
민원행정 활동	2.민원제도 운영	2-1. 민원정보 제공 및 민원법령 운영		2	2.00	1.87	+0.13
		2-2. 민원처리상황 확인·점검 및 개인정보보호 교육 실적		4	3.90	3.63	+0.27
		2-3. 민원행정 및 제도개선		5	3.30	2.97	+0.33
		2-4. 민원정비 및 구비서류 감축		3	1.00	1.68	-0.68
		2-5. 법정민원 신속 처리		2	1.95	1.87	+0.08
		소계		16	12.15	12.02	+0.13
	3. 국민신문고 민원처리	3-1. 민원처리 신속도		6	5.79	5.28	+0.51
		3-2. 민원답변 충실도		6	5.07	5.08	-0.01
		3-3. 민원처리 적정성		2	1.83	1.73	+0.10
		3-4. 민원행정 개선 노력도		3	2.40	1.69	+0.71
		소계		17	15.09	13.79	+1.30
	4.고충민원 처리	4-1. 고충민원 처리 노력도		10	6.78	7.05	-0.27
		4-2. 고충민원 해결 · 예방 노력도		2	1.83	1.58	+0.25
		4-3. 고충민원 관리 · 점검		2(군5)	1.16	1.60	-0.43
		4-4. 시민고충처리위원회 활성화		7(군4)	4.00	4.51	-0.51
		소계		21	13.77	14.74	-0.97
	3개 항목	13개 지표		54	41.02	40.55	+0.46
민원처리 성과	5.민원만족도	5-1. 법정민원 만족도		10	9.07	9.15	-0.08
		5-2. 국민신문고 민원만족도		7	5.08	4.94	+0.14
		5-3. 고충민원 만족도 및 신뢰도		5	3.50	3.50	0.00
		소계		22	17.65	17.59	+0.06
	1개 항목	3개 지표		22	17.65	17.59	+0.06
합계	5개 항목	20개 지표		100	82.16	79.97	+2.19
가감점		민원행정 및 제도운영	가점	(+3)	2.60	1.46	+1.14
		국민신문고 민원	가점	(+3)	2.73	1.67	+1.06
			감점	(-3)	0.00	0.00	+0.00
		고충민원	가점	(+3)	0.90	1.42	-0.52
			감점	(-3)	0.00	-0.02	+0.02
		평가자료 지연제출	감점	(-3)	0.00	0.00	0.00
		부정행위	감점	(-5)	0.00	0.00	0.00
총점				100	88.39	84.48	+3.91

○ 2025년 : 다 등급

분야	평가항목	평가지표		배점	기관 평점	평가군 평균	비고
민원행정 관리기반	1.민원행정 전략 및 체계	1-1. 민원행정 및 제도개선 계획 수립의 적합성		3	3.00	2.73	+0.27
		1-2. 기관장의 민원행정 성과		6	6.00	5.75	+0.25
		1-3. 민원행정 관리조직		3	3.00	2.06	+0.94
		1-4. 민원취약계층 보호		5	5.00	4.80	+0.20
		1-5. 민원담당자 보호		8	6.00	6.73	-0.73
		소계		**25**	**23.00**	**22.08**	**+0.92**
	1개 항목	**4개 지표**		**25**	**23.00**	**22.08**	**+0.92**
민원행정 활동	2.민원제도 운영	2-1. 민원정보 제공 및 민원법령 운영		2	2.00	1.81	+0.19
		2-2. 민원처리상황 확인·점검 및 개인정보보호 교육 실적		4	3.45	3.75	-0.30
		2-3. 민원행정 및 제도개선		4	2.32	2.60	-0.28
		2-4. 민원정비 및 구비서류 감축		3	2.20	1.69	+0.51
		2-5. 법정민원 신속 처리		2	1.95	1.87	+0.08
		소계		**15**	**11.92**	**11.72**	**+0.20**
	3. 국민신문고 민원처리	3-1. 민원처리 신속도		6	5.71	**5.44**	+0.27
		3-2. 민원답변 충실도		7	5.86	5.85	+0.01
		3-3. 민원처리 적정성		1	0.87	0.89	-0.02
		3-4. 민원행정 개선 노력도		3	2.37	2.15	+0.22
		소계		**17**	**14.81**	**14.33**	**+0.48**
	4.고충민원 처리	4-1. 고충민원 처리 노력도		3	3.00	**2.83**	+0.17
		4-2. 고충민원 해결·예방 노력도		7(군8)	3.35	4.56	-1.21
		4-3. 고충민원 관리·점검		4(군6)	2.80	3.00	-0.20
		4-4. 시민고충처리위원회 활성화		7(군4)	4.00	4.69	-0.69
		소계		**21**	**13.15**	**15.07**	**-1.91**
	3개 항목	**13개 지표**		**53**	**39.88**	**41.12**	**-1.23**
민원처리 성과	5.민원만족도	5-1. 법정민원 만족도		10	8.24	7.93	+0.31
		5-2. 국민신문고 민원만족도		7	5.24	5.13	+0.11
		5-3. 고충민원 만족도 및 신뢰도		5	1.00	3.00	-2.00
		소계		22	**14.48**	**16.06**	**-1.58**
	1개 항목	**3개 지표**		**22**	**14.48**	**16.06**	**-1.58**
합계	**5개 항목**	**20개 지표**		**100**	**77.36**	**79.26**	**-1.89**
가감점		민원행정 및 제도운영	가점	(+3)	**0.50**	**1.73**	**-1.23**
		국민신문고 민원	가점	(+3)	**2.53**	**1.76**	**+0.77**
			감점	(-3)	**0.00**	**0.00**	**+0.00**
		고충민원	가점	(+3)	**2.26**	**2.25**	**+0.01**
			감점	(-3)	**0.00**	**0.00**	**0.00**
		평가자료 지연제출	감점	(-3)	**0.00**	**0.00**	**0.00**
		부정행위	감점	(-5)	**0.00**	**0.00**	**0.00**
총점				**100**	**82.65**	**84.93**	**-2.27**

요구 번호	83

작성자 : 지방행정 7급 정훈철(☎2276)
지방행정 7급 손소연(☎2243)
팀 장 : 민원봉사팀장 김복순(☎3247)
확인자 : 민원봉사과장 이경숙(☎2230)

□ 요구내용

○ 민원유형별 접수현황 및 처리내역
- 민원인 만족도 조사 실시여부와 내용 및 반영현황(실적)
- 최근 3년간 민원서비스 종합평가 결과

□ 답변내용

1 민원인 만족도 조사 실시여부와 내용 및 반영현황(실적)

○ 국민신문고 만족도 조사 현황(2023.7.1.~2026.6.30.)

(단위: 건, %)

연도	민원건수	평가건수	매우만족	만족	보통	불만	매우불만	응답률
계	77,007	1,830	835	198	123	106	568	2.4
2023	12,819	417	228	35	17	18	119	3.2
2024	23,869	566	251	58	41	32	184	2.4
2025	25,344	534	208	67	52	36	171	2.1
2026	14,975	313	148	38	13	20	94	2.1

※ 국민신문고 답변에 대해 민원인이 평가한 결과(시스템)
※ 만족, 매우만족: 1,033건(56.5%) / 보통: 123건(6.7%) / 불만, 매우불만: 674건(36.8%)

○ 2026년 민원행정서비스 만족도 설문조사 현황

- 조사개요

  · 조사기간: 2026. 4. 13.(월) ~ 4. 24.(금) / 2주

  · 조사대상: 215명(서산시 민원행정에 관심 있는 시민)

  · 설문내용: 5개 항목 10개 설문(민원처리 응대, 만족도 등)

  · 참여방법: 온라인(네이버폼), 오프라인(설문조사지)

  · 참여자보상: 우수참여자 50명, 각 1만원상당 기프티콘 제공

  · 선정방법: (1차)민원봉사과 검토 → (2차)민원조정위원회 심의

- 조사결과

  · 응답자 성별

	합계	남성	여성
응답자(명)	215	95	120
비 율(%)	100	44.2	55.8

  · 응답자 연령

	합계	20대	30대	40대	50대	60대
응답자(명)	215	19	71	56	40	29
비율	100	8.8	33.1	26.1	18.6	13.4

  · 설문결과(긍정응답 비율 평균 85.12%)

연번	조 사 항 목	만족도	비고
1	민원안내 및 담당자와의 접근성	85.74%	
2	담당자의 응대 태도 및 친절도	87.91%	
3	담당자의 신속·정확·공정한 업무 수행 여부	86.82%	
4	민원 처리의 전반적인 만족도	80.00%	
5	개선사항 답변	112명	

2 최근 3년간 민원서비스 종합평가 결과

○ 2023년 : 나 등급

분야	평가항목	평가지표		배점	기관 평점	평가군 평균	비고
민원행정 관리기반	1.민원행정 전략 및 체계	1-1. 민원행정 및 제도개선 계획 수립의 적합성		3	2.25	2.65	-0.40
		1-2. 기관장의 민원행정 성과		6	6.00	5.68	+0.32
		1-3. 민원행정 관리조직		3	3.00	1.98	+1.02
		1-4. 민원취약계층 및 민원담당자 보호		13	13.00	12.27	+0.73
		소계		25	24.25	22.59	+1.66
	1개 항목	4개 지표		25	24.25	22.59	+1.66
민원행정 활동	2.민원제도 운영	2-1. 민원정보 제공 및 민원법령 운영		2	2.00	1.75	+0.25
		2-2. 민원처리상황 확인·점검 및 개인정보보호 교육 실적		4	3.80	3.63	+0.17
		2-3. 민원행정 및 제도개선		3	2.40	2.06	+0.34
		2-4. 민원정비 및 구비서류 감축		3	1.80	1.67	+0.13
		2-5. 법정민원 신속 처리		3	2.45	2.26	+0.19
		소계		15	12.45	11.36	+1.09
	3. 국민 신문고 민원처리	3-1. 민원처리 신속도		7	6.30	5.91	+0.39
		3-2. 민원답변 충실도		6	5.20	5.03	+0.17
		3-3. 민원처리 적정성		1	1.00	0.89	×
		3-4. 민원행정 개선 노력도		3	2.50	1.40	+1.10
		소계		17	15.00	13.23	+1.77
	4.고충민원 처리	4-1. 고충민원 처리 노력도		11	8.12	7.69	+0.43
		4-2. 고충민원 해결 · 예방 노력도		1	0.90	0.82	+0.08
		4-3. 고충민원 관리 · 점검		2(군5)	1.80	1.63	+0.17
		4-4. 시민고충처리위원회 활성화		7(군4)	3.00	4.04	-1.04
		소계		21	13.82	14.17	-0.35
	3개 항목	13개 지표		53	41.27	38.76	+2.51
민원처리 성과	5.민원 만족도	5-1. 법정민원 만족도		10	9.03	9.20	-0.17
		5-2. 국민신문고 민원만족도		7	5.30	4.71	+0.59
		5-3. 고충민원 만족도		5	3.27	3.31	-0.04
		소계		22	17.60	17.22	+0.37
	1개 항목	3개 지표		22	17.60	17.22	+0.37
합계	5개 항목	20개 지표		100	83.12	78.58	+4.54
가감점		민원행정 및 제도운영	가점	(+3)	0.80	0.70	+0.10
		국민신문고 민원	가점	(+3)	2.70	1.17	+1.53
			감점	(-3)	0.00	-0.04	+0.04
		고충민원	가점	(+3)	2.00	1.56	+0.44
			감점	(-3)	0.00	-0.05	+0.05
		평가자료 지연제출	감점	(-3)	0.00	-0.01	+0.01
		부정행위	감점	(-5)	0.00	0.00	0.00
총점				100	89.22	81.89	+7.33

○ 2024년 : 다 등급

분야	평가항목	평가지표		배점	기관 평점	평가군 평균	비고
민원행정 관리기반	1.민원행정 전략 및 체계	1-1. 민원행정 및 제도개선 계획 수립의 적합성		3	3.00	2.65	+0.35
		1-2. 기관장의 민원행정 성과		6	5.50	5.60	-0.10
		1-3. 민원행정 관리조직		3	3.00	2.00	+1.00
		1-4. 민원취약계층 및 민원담당자 보호		12	12.00	11.59	+0.41
		소계		**24**	**23.50**	**21.83**	**+1.67**
	1개 항목	**4개 지표**		**24**	**23.50**	**21.83**	**+1.67**
민원행정 활동	2.민원제도 운영	2-1. 민원정보 제공 및 민원법령 운영		2	2.00	1.87	+0.13
		2-2. 민원처리상황 확인·점검 및 개인정보보호 교육 실적		4	3.90	3.63	+0.27
		2-3. 민원행정 및 제도개선		5	3.30	2.97	+0.33
		2-4. 민원정비 및 구비서류 감축		3	1.00	1.68	-0.68
		2-5. 법정민원 신속 처리		2	1.95	1.87	+0.08
		소계		**16**	**12.15**	**12.02**	**+0.13**
	3. 국민신문고 민원처리	3-1. 민원처리 신속도		6	5.79	**5.28**	+0.51
		3-2. 민원답변 충실도		6	5.07	5.08	-0.01
		3-3. 민원처리 적정성		2	1.83	1.73	+0.10
		3-4. 민원행정 개선 노력도		3	2.40	1.69	+0.71
		소계		**17**	**15.09**	**13.79**	**+1.30**
	4.고충민원 처리	4-1. 고충민원 처리 노력도		10	6.78	**7.05**	-0.27
		4-2. 고충민원 해결 · 예방 노력도		2	1.83	1.58	+0.25
		4-3. 고충민원 관리 · 점검		2(군5)	1.16	1.60	-0.43
		4-4. 시민고충처리위원회 활성화		7(군4)	4.00	4.51	-0.51
		소계		**21**	**13.77**	**14.74**	**-0.97**
	3개 항목	**13개 지표**		**54**	**41.02**	**40.55**	**+0.46**
민원처리 성과	5.민원만족도	5-1. 법정민원 만족도		10	9.07	9.15	-0.08
		5-2. 국민신문고 민원만족도		7	5.08	4.94	+0.14
		5-3. 고충민원 만족도 및 신뢰도		5	3.50	3.50	0.00
		소계		**22**	**17.65**	**17.59**	**+0.06**
	1개 항목	**3개 지표**		**22**	**17.65**	**17.59**	**+0.06**
합계	**5개 항목**	**20개 지표**		**100**	**82.16**	**79.97**	**+2.19**
가감점		민원행정 및 제도운영	가점	(+3)	2.60	1.46	+1.14
		국민신문고 민원	가점	(+3)	2.73	1.67	+1.06
			감점	(-3)	0.00	0.00	+0.00
		고충민원	가점	(+3)	0.90	1.42	-0.52
			감점	(-3)	0.00	-0.02	+0.02
		평가자료 지연제출	감점	(-3)	0.00	0.00	0.00
		부정행위	감점	(-5)	0.00	0.00	0.00
총점				**100**	**88.39**	**84.48**	**+3.91**

○ 2025년 : 다 등급

분야	평가항목	평가지표		배점	기관 평점	평가군 평균	비고
민원행정 관리기반	1.민원행정 전략 및 체계	1-1. 민원행정 및 제도개선 계획 수립의 적합성		3	3.00	2.73	+0.27
		1-2. 기관장의 민원행정 성과		6	6.00	5.75	+0.25
		1-3. 민원행정 관리조직		3	3.00	2.06	+0.94
		1-4. 민원취약계층 보호		5	5.00	4.80	+0.20
		1-5. 민원담당자 보호		8	6.00	6.73	-0.73
		소계		**25**	**23.00**	**22.08**	**+0.92**
	1개 항목	**4개 지표**		**25**	**23.00**	**22.08**	**+0.92**
민원행정 활동	2.민원제도 운영	2-1. 민원정보 제공 및 민원법령 운영		2	2.00	1.81	+0.19
		2-2. 민원처리상황 확인·점검 및 개인정보보호 교육 실적		4	3.45	3.75	-0.30
		2-3. 민원행정 및 제도개선		4	2.32	2.60	-0.28
		2-4. 민원정비 및 구비서류 감축		3	2.20	1.69	+0.51
		2-5. 법정민원 신속 처리		2	1.95	1.87	+0.08
		소계		**15**	**11.92**	**11.72**	**+0.20**
	3. 국민신문고 민원처리	3-1. 민원처리 신속도		6	5.71	**5.44**	+0.27
		3-2. 민원답변 충실도		7	5.86	5.85	+0.01
		3-3. 민원처리 적정성		1	0.87	0.89	-0.02
		3-4. 민원행정 개선 노력도		3	2.37	2.15	+0.22
		소계		**17**	**14.81**	**14.33**	**+0.48**
	4.고충민원 처리	4-1. 고충민원 처리 노력도		3	3.00	**2.83**	+0.17
		4-2. 고충민원 해결·예방 노력도		7(군8)	3.35	4.56	-1.21
		4-3. 고충민원 관리·점검		4(군6)	2.80	3.00	-0.20
		4-4. 시민고충처리위원회 활성화		7(군4)	4.00	4.69	-0.69
		소계		**21**	**13.15**	**15.07**	**-1.91**
	3개 항목	**13개 지표**		**53**	**39.88**	**41.12**	**-1.23**
민원처리 성과	5.민원만족도	5-1. 법정민원 만족도		10	8.24	7.93	+0.31
		5-2. 국민신문고 민원만족도		7	5.24	5.13	+0.11
		5-3. 고충민원 만족도 및 신뢰도		5	1.00	3.00	-2.00
		소계		22	**14.48**	**16.06**	**-1.58**
	1개 항목	**3개 지표**		**22**	**14.48**	**16.06**	**-1.58**
합계	**5개 항목**	**20개 지표**		**100**	**77.36**	**79.26**	**-1.89**
가감점		민원행정 및 제도운영	가점	(+3)	**0.50**	**1.73**	**-1.23**
		국민신문고 민원	가점	(+3)	**2.53**	**1.76**	**+0.77**
			감점	(-3)	**0.00**	**0.00**	**+0.00**
		고충민원	가점	(+3)	**2.26**	**2.25**	**+0.01**
			감점	(-3)	**0.00**	**0.00**	**0.00**
		평가자료 지연제출	감점	(-3)	**0.00**	**0.00**	**0.00**
		부정행위	감점	(-5)	**0.00**	**0.00**	**0.00**
총점				**100**	**82.65**	**84.93**	**-2.27**

요구 번호	84

작성자 : 지방행정 7급 손소연(☎2243)
팀 장 : 민원봉사팀장 김복순(☎3247)
확인자 : 민원봉사과장 이경숙(☎2230)

□ 요구내용

○ 무인민원발급기 설치 현황
- 무인민원발급 건수 및 비율

□ 답변내용

○ 무인민원발급기 설치현황
- 법적근거
  · 「민원 처리에 관한 법률」 제28조 및 동법 시행령 제32조
  · 등기소 외부에의 무인발급기 설치 및 운영에 관한 지침(법원)
  · 서산시 제증명 등 수수료 징수 조례 제7조
  · 서산시 무인민원발급창구 설치 및 관리운영 지침
- 설치현황: 총 27대
  · 市 4대(종합민원실 2, 제2청사 1, 보건소 1),
  · 읍면동 행정복지센터 17대, 기타 6대
  · 기타 6대(법원, 세무서, 의료원, 중앙병원, 공단, 제20전투비행단)
- 운영시간: 24시간 운영(22대), 업무 시간만 운영(5대)
  ※ 업무시간 운영: 2청사, 보건소, 법원, 세무서, 건강보험공단
- 수수료: 부동산 등기부등본을 제외한 모든 민원서류 무료
  ※ 2026. 8. 14. 서산시 제증명 등 수수료 징수 조례 제7조7항 개정

○ 무인민원발급기 설치 현황

(2026.6.30현재)

구분 / 연번	설치장소	설치대수	구입일	제조사명	비고
1	서산시청 민원봉사과	2	2020. 03. 27.	㈜에니텍시스	
2			2020. 06. 17.	㈜에니텍시스	
3	대전지방법원 서산지원	1	2022. 03. 24.	㈜ 한국타피	
4	서산세무서	1	2026. 01. 12.	㈜에니텍시스	민원봉사과 관리
5	서산보건소	1	2018. 03. 28.	㈜에니텍시스	
6	서산의료원	1	2018. 03. 28.	㈜에니텍시스	
7	서산중앙병원	1	2026. 01. 12.	㈜ 광명테크	
8	국민건강보험공단	1	2023. 03. 03.	㈜씨아이테크	
9	대산읍	1	2020. 03. 27.	㈜에니텍시스	
10	인지면	1	2020. 03. 27.	㈜에니텍시스	
11	부석면	1	2022. 03. 15.	㈜ 광명테크	
12	팔봉면	1	2022. 03. 15.	㈜ 광명테크	
13	지곡면	1	2020. 03. 27.	㈜에니텍시스	
14	성연면	1	2020. 03. 27.	㈜에니텍시스	
15	음암면	1	2021. 01. 19.	㈜에니텍시스	
16	운산면	1	2021. 01. 19.	㈜에니텍시스	
17	해미면	1	2026. 01. 12.	㈜에니텍시스	
18	고북면	1	2021. 01. 19.	㈜에니텍시스	
19	제20전투비행단	1	2020. 06. 17.	㈜에니텍시스	고북면관리
20	부춘동	1	2020. 06. 17.	㈜에니텍시스	
21	동문1동	1	2025. 08. 14.	㈜에니텍시스	
22	동문2동	1	2021. 01. 19.	㈜에니텍시스	
23	수석동	1	2023. 03. 09.	㈜에니텍시스	
24	석남동	3	2023. 03. 03.	㈜씨아이테크	
25	석남동		2019. 04. 09.	㈜에니텍시스	
26	석남동		2021. 01. 19.	㈜에니텍시스	
27	서산시청 2청사	1	2022. 03. 24.	㈜ 한국타피	

○ 무인민원발급기 발급 건수 및 비율

(단위: 건, %)

연도 / 발급서류	2023년 (7.1.~12.31.)		2024년		2025년		2026년 (1.1.~6.30.)	
	건수	비율	건수	비율	건수	비율	건수	비율
계	79,510	100.0	178,119	100.0	177,716	100.0	99,837	100.0
주민등록표 (등본)	21,341	26.8	48,501	27.2	47,377	26.7	26,276	26.3
가족관계 증명서	16,041	20.2	35,659	20.0	37,022	20.8	19,477	19.5
주민등록표 (초본)	9,016	11.3	18,184	10.2	15,804	8.9	8,395	8.4
부동산등기 사항증명서	5,506	6.9	12,737	7.2	14,292	8.0	7,957	8.0
건강보험자격 득실확인서	3,491	4.4	7,968	4.5	6,873	3.9	4,757	4.8
농업경영체 등록확인서	2,341	2.9	6,827	3.8	7,899	4.4	5,368	5.4
소득금액증명	2,616	3.3	4,809	2.7	3,668	2.1	1,964	2.0
납세증명서 (국세완납증명)	2,450	3.1	4,184	2.8	4,884	2.7	2,167	2.2
지방세 납세증명	2,363	3.0	4,945	2.8	4,636	2.6	2,508	2.5
사업자 등록증명	1,366	1.7	2,685	1.5	4,362	2.5	1,144	1.1
기 타	12,979	16.3	30,810	17.3	30,899	17.4	19,824	19.9

▶ 발급건수 상위 10개 서류 작성

※ 무인민원발급종류(총 122종), (행정안전부고시 제2023-85호, 2023. 12. 26.)

요구 번호	85

작성자 : 지방공업 7급 박준의(☎2480)
팀 장 : 생활민원팀장 장수영(☎3302)
확인자 : 민원봉사과장 이경숙(☎2230)

□ 요구내용

○ 저지대 침수 위험지역 조명시설 개선공사 현황

□ 답변내용

○ 저지대 침수 위험지역 조명시설 개선공사 현황

- 공사기간: 2026. 4. 29. ~ 2026. 6. 25.(준공일: 2026. 6. 25.)
- 사업위치: 예천동 1317 일원(안심1길, 안심2길 굴다리)
- 총집행액: 93,712천원(도급 70,595 관급 23,117)
- 도급업체: 동원이엔지(합)
- 사업내용
  - ◦ 기존 침수되는 볼라드 조명 31개, 굴다리 내부 조명 80개 철거
  - ◦ 보안등 11개 설치 및 굴다리 내부 방습등 98개 설치
  - ◦ 굴다리 내 약 1m 이상 수위가 올라왔을 시 자동 전력차단 회로 구성
  - ◦ 최대 침수 위치 이상으로 분전함 이설
  - ◦ 원격 전력 차단 가능 기능 구현
- 개선효과: 폭우 시 발생할 수 있는 안전사고(감전) 사전 예방

요구 번호	227 (공통)

작성자 : 지방행정 7급 손소연(☎2243)
팀 장 : 민원봉사팀장 김복순(☎3247)
확인자 : 민원봉사과장 이경숙(☎2230)

□ 요구내용

○ 명시, 사고이월 사업 현황
- 예산현황(본예산, 추경 등), 사업내용, 사업비, 이월액, 사유 등
- 최근 3년간 이월사업 세부현황(사업명, 총사업비, 이월액, 이월사유, 현재추진상황)
- 향후 계획

□ 답변내용

○ 명시이월 사업 현황

(단위: 천원)

편성시기	사업명	추진상황	총사업비	이월액	이월사유	향후계획
2024 본예산	2024년 무인민원 및 통합증명 발급기 유지보수용역 (사업기간: '24.2.~'25.2.)	완료	61,650	5,137	'25.1.~2.분 유지보수 용역비	-

○ 사고이월 사업 현황

(단위: 천원)

편성시기	사업명	추진상황	총사업비	이월액	이월사유	향후계획
		해	당	없	음	

요구 번호	229 (공통)

작성자 : 지방행정 7급 정훈철(☎2276)
지방공업 7급 박준의(☎2480)
팀 장 : 민원봉사팀장 김복순(☎3247)
생활민원팀장 장수영(☎3302)
확인자 : 민원봉사과장 이경숙(☎2230)

□ 요구내용

○ 2023년~2025년 불용액 현황 및 사유(1천만원 이상)
- 사업명, 예산, 집행액, 불용, 사유

□ 답변내용

○ 2023년 불용액 현황 및 사유(1천만원 이상)

(단위: 천원)

사업명	통계목	예산액	집행액	집행잔액(불용액)	불용사유	비고
방문민원인 편의제공	공공운영비	87,586	72,113	15,473	집행잔액	
가로보안등 설치 및 보수	시설비	2,214,220	1,972,542	241,678	낙찰차액	
생활불편민원 발굴 및 처리	시설비	1,700,000	1,650,125	49,875	낙찰차액	
가로보안등 일반관리	공공운영비	1,548,520	1,366,867	181,653	전기요금 집행잔액	

○ 2024년 불용액 현황 및 사유(1천만원 이상)

(단위: 천원)

사업명	통계목	예산액	집행액	집행잔액(불용액)	불용사유	비고
방문민원인 편의제공	사무관리비	196,144	177,307	18,837	집행잔액	
가로보안등 설치 및 보수	시설비	1,586,500	1,523,430	63,070	낙찰차액	
가로보안등 일반관리	공공운영비	1,481,720	1,439,809	41,911	전기요금 집행잔액	

○ 2025년 불용액 현황 및 사유(1천만원 이상)

(단위: 천원)

사업명	통계목	예산액	집행액	집행잔액 (불용액)	불용사유	비고
방문민원인 편의제공	사무관리비	211,396	192,895	18,501	집행잔액	
생활불편민원 발굴 및 처리	시설비	1,580,000	1,537,060	42,940	낙찰차액	
가로보안등 일반관리	공공운영비	1,471,720	1,415,637	56,083	전기요금 집행잔액	

요구 번호	232 (공통)

작성자 : 지방공업 7급 박준의(☎2480)
팀 장 : 생활민원팀장 장수영(☎3302)
확인자 : 민원봉사과장 이경숙(☎2230)

□ 요구내용

○ 최근 3년간 국비 또는 도비를 포함한 공모사업 진행상황, 총사업비, 국 · 도비 비율, 국 · 도비 반납액 및 반납사유

□ 답변내용

○ 최근 3년간 국비 또는 도비를 포함한 공모사업 진행상황, 총사업비, 국 · 도비 반납액 및 반납사유

(단위 : 백만원)

사업명	사업내역 (사업기간, 총사업비, 사업내용)	진행사항	반납액	반납사유
2024년 지역에너지 절약 시설보조 사업	○ 사업기간: 2024. 6. ~2024. 11. ○ 총사업비: 1,000 (국: 400 시: 600) ○ 사업내용: 등주감시기 및 가로등점멸기 설치	사업 완료	*58*	공사입찰 차액 등 집행잔액

요구 번호	233 (공통)

작성자 : 지방공업 7급 박준의(☎2480)
팀 장 : 생활민원팀장 장수영(☎3302)
확인자 : 민원봉사과장 이경숙(☎2230)

□ 요구내용

○ 국비 사업 신청 및 확보현황(지방사업이양사업 포함_최근 3년)
- 부서, 사업명, 사업내역, 집행액, 확보액, 미확보사유 및 대책

□ 답변내용

○ 국비 사업 신청 및 확보현황

(단위 : 백만원)

사업명	사업내역 (사업기간, 사업내용, 추진사항 및 계획)	총사업비	국비 집행액 (기투자)	국비 확보액	지방이양 여부
2024년 지역에너지절약 시설보조 사업	○ 사업기간: 2024. 6. ~ 2024. 11. ○ 사업대상지: 서산시 관내 ○ 사업내용: 등주감시기 및 점멸기 설치	1,000 (국 400, 시 600)	342	400	X
2025년 지역에너지절약 시설보조 사업	○ 사업기간: 2025. 3. ~ 2025. 10. ○ 사업대상지: 서산시 관내 ○ 사업내용: 등주감시기 및 점멸기 설치	500 (국 200, 시 300)	200	200	X

- 국비 미확보 사업별 미확보 사유 및 대책

사업명	국비 미확보 사유 및 대책
2027년 지역에너지절약 시설보조 사업	국비 지원 심사 중

※ 국비 240백만원 요청

요구 번호	236 (공통)

작성자 : 지방행정 7급 정훈철(☎2276)
팀 장 : 민원봉사팀장 김복순(☎3247)
확인자 : 민원봉사과장 이경숙(☎2230)

□ 요구내용

○ 각 부서별 소관 위원회
- 연간 회의 개최 횟수
- 회의 수당 지급 내역

□ 답변내용

○ 2023년 ~ 2026년

위원회명	회의 개최 일수/횟수	인원(명)	회의 수당 지급 내역 -총액(천원)-	비고
서산시 민원조정위원회	4 / 4	7~15	300	'23
	2 / 2	7~15	0	'24
	6 / 6	7~15	436.8	'25
	3 / 3	7~15	300	'26

※ 민원 사안에 따라 운영회 구성원을 달리함.
※ 민원관련 심의 안건이 아닌 경우 위촉직을 제외한 당연직 위원으로 심의 가능

감염병관리과

행정사무감사 목록

요구번호	요 구 내 용	요구 의원	비 고 (페이지)
198	○ 한센인촌 관리 현황 및 의료지원 현황	이국찬 의원	1
199	○ 방역 현황 - 방역소독 관리·방역기동반 운영 실적 (방역기동반 인력·예산) - 운영 실적, 15개 읍·면·동별 유충·성충 구제 횟수와 민원처리 현황, 약품 구입·사용량 및 친환경·안전관리 실태(약품 재고수량 및 폐기약품 수량, 처리방법, 감염병 발생 시 응급출동·대응실적) - 여름철 방역기동단 편성 및 운영현황	이정수 의원 이경화 의원 이국찬 의원	2
200	○ 감염병 예방 및 방역체계 관련(최근 3년) - 감염병 예방 및 방역체계 현황 (방역장비 및 소독관리 현황) - 2025년 수해 후, 특별방역 현황	김애란 의원	4
201	○ 감염병 예방체계 구축 및 대응 역량 강화 - 최근 3년 감염병 발생 및 대응 현황 - 3년간 감염취약시설(요양원 등) 집단 감염 발생현황 ○ 최근 3년 방역소독사업 추진 실적 - 방역약품 구매내역 및 사용량, 약품 유효기간 관리폐기내역, 방역장비 보유현황 및 정비현황	이 만 의원	6

요구번호	요 구 내 용	요구 의원	비 고 (페이지)
201	- 웅덩이 하천 등 친환경 유충구제 사업 추진내역, 주민 방역민원 처리내역	이 만 의원	6
202	○ 감염병 관리 현황 (최근 3년) - 감염병 종류별 환자 현황 - 감염병 예방 및 방역 체계 현황	조동식 의원	10
203	○ 국가예방접종사업 및 예방의료 서비스 확대 - 최근 3년 국가예방접종 추진 실적 · 최근 3년간 국가예방접종 사업 세부예산집행 및 백신 수급, 폐기현황, 홍보방법, 효과 및 미접종시 추가안내방법	이 만 의원	13
229 (공통)	○ 최근 3년간 부서별 불용액: 1천만원 이상 - 사업명, 예산, 집행, 불용, 사유	이 만 의원	16
233 (공통)	○ 국비 사업 신청 및 확보현황 (지방사업이양사업 포함_ 최근3년) - 부서, 사업명, 사업내역, 집행액, 확보액, 미확보사유 및 대책	이경화 의원	18
235 (공통)	○ 지방보조금 지원관련(2025년 ~현재) - 사업명, 지원단체, 사업내용, 보조금 지원현황 등(교육기관보조금 포함)	이경화 의원	32

요구 번호	198

작성자 : 지방보건 8급 신예원(☎8039)
팀 장 : 감염병관리팀장 이재연(☎6522)
확인자 : 감염병관리과장 최유호(☎8040)

□ 요구내용

○ 한센인촌 관리 현황 및 의료지원 현황

□ 답변내용

○ 한센인촌 관리 현황

(단위: 명)

균 동태		연 령 별				
양성	음성	계	60대	70대	80대	90대
-	17	17	1	7	8	1

○ 한센인촌 의료지원 현황

(단위: 천원)

구분	사업명	연도별 지원 금액			내용
		2023년	2024년	2025년	
1	한센병관리 검진사업	34,000	34,000	34,000	- 균 검진 등 한센인 이동진료(매월) - 투약 및 복약지도 - 보장구 등 실버용품 지원 - 진료약품 및 장비 확보 등 ※ 한국한센복지협회 대전충남지부 위탁

요구 번호	199

작성자 : 지방식품위생 8급 유석현(☎8222)
팀 장 : 방역팀장 오경아(☎8225)
확인자 : 감염병관리과장 최유호(☎8040)

□ 요구내용

○ 방역 현황

- 방역소독 관리·방역기동반 운영 실적(방역기동반 인력·예산)
- 운영 실적, 15개 읍·면·동별 유충·성충 구제 횟수와 민원처리 현황, 약품 구입·사용량 및 친환경·안전관리 실태 (약품 재고수량 및 폐기약품 수량, 처리방법, 감염병 발생 시 응급출동·대응실적)
- 여름철 방역기동단 편성 및 운영현황

□ 답변내용

○ 방역기동반 인력(2023. 7. 1. ~ 2026. 6. 30.)

(단위: 명)

구분	공무원	공무직	기간제	공공근로	용역업체
인력	2	-	1	-	12

○ 방역기동반 예산

(단위: 천원)

구분	2023년	2024년	2025년	2026년
예산	689,595	504,788	533,067	537,691

○ 운영 실적, 15개 읍·면·동별 유충·성충 구제 횟수와 민원 처리 현황

(단위: 건)

구분	구제 횟수		민원 처리 현황			
	유충	성충	전화	국민신문고	읍면동	기타
2023년	1,636	4,290	82	8	7	7
2024년	866	8,374	44	14	17	20
2025년	1,101	7,060	72	9	25	15
2026년	810	2,848	76	7	13	9

※ 긴급, 응급 신고 대비 상시 대기

○ 약품 구입·사용량·재고수량 및 폐기약품 수량, 처리방법

(단위: 개)

구분	구매내역	구매량	사용량	재고량	비고
2023년	에이원 유제 등 3종	1,461	1,461	-	폐기약품 없음
2024년	청진마이티유제 등 11종	2,510	2,128	382	
2025년	나노그린유제 등 27종	3,726	2,395	1,331	
2026년	디에이에토유제 등 8종	1,844	-	1,844	

※ 폐기약품 처리 방법: 구매한 제약회사 의뢰
(지정폐기물 전문 수거·처리 업체 위탁 계약 체결 후 적법하게 소각 처리)

○ 여름철 방역기동단 편성 및 운영현황

- 하절기: 주 6일(월~토), 권역별 주 5~6회 방역소독

(단위: 건)

구분	하절기(4월~10월) 소독			
년도	2023년	2024년	2025년	2026년
계	5,926	9,240	8,161	3,658
1권역	851	1,478	1,353	610
2권역	879	1,678	1,303	616
3권역	871	1,402	1,360	606
4권역	922	1,728	1,431	592
5권역	812	1,511	1,358	618
6권역	793	1,443	1,356	616
7권역	798	-	-	-

※ 2023년: 7권역 방역소독 / 2024년~2026년: 6권역 방역소독

※ 동절기 방역소독: 월동 모기 서식지(하수로, 배수로 등) 방역 실시

요구 번호	200

작성자 : 지방식품위생 8급 유석현(☎8222)
팀 장 : 방역팀장 오경아(☎8225)
확인자 : 감염병관리과장 최유호(☎8040)

□ 요구내용

○ 감염병 예방 및 방역체계 관련(최근 3년)

- 감염병 예방 및 방역체계 현황(방역장비 및 소독관리 현황)
- 2025년 수해 후, 특별방역 현황

□ 답변내용

○ 방역장비 현황

(단위: 대)

구분	계	연무·연막소독기		분무소독기			초미립자 살포기
		차량용	휴대용	차량용	휴대용		
					동력	수동	
2023년	32	1	10	1	4	-	16
2024년	32	1	10	1	4	-	16
2025년	32	1	10	1	4	-	16
2026년	27	1	10	1	4	-	11

○ 소독관리 현황

- 하절기: 주 6일(월~토), 권역별 주 5~6회 방역소독

(단위: 건)

구분	하절기(4월~10월) 소독			
년도	2023년	2024년	2025년	2026년
계	5,926	9,240	8,161	3,658
1권역	851	1,478	1,353	610
2권역	879	1,678	1,303	616
3권역	871	1,402	1,360	606
4권역	922	1,728	1,431	592
5권역	812	1,511	1,358	618
6권역	793	1,443	1,356	616
7권역	798	-	-	-

※ 2023년: 7권역 방역소독 / 2024년~2026년: 6권역 방역소독

※ 동절기 방역소독: 월동 모기 서식지(하수로, 배수로 등) 방역 실시

○ 2025년 수해 후 특별방역 현황

(단위: 건)

구분	방역		
	주택	상가	시설
2025년	222	279	40

※ 안전총괄과 및 읍·면·동 지원 요청 지역 방역소독 실시

※ 주택가, 하수구, 공원, 공중화장실 등 취약지역에 대한 집중 방역

※ 국민신문고, 온통 서산 등을 통한 민원 접수 시 신속 방역 실시

요구 번호	201

작성자 : 지방의료기술 7급 김은주(☎8246)
지방식품위생 8급 유석현(☎8222)
팀 장 : 감염병대응팀장 이영미(☎8240)
방역팀장 오경아(☎8225)
확인자 : 감염병관리과장 최유호(☎8040)

□ 요구내용

○ 감염병 예방체계 구축 및 대응 역량 강화
- 최근 3년 감염병 발생 및 대응 현황
- 3년간 감염취약시설(요양원 등) 집단 감염 발생 현황

○ 최근 3년 방역소독사업 추진 실적
- 방역약품 구매내역 및 사용량, 약품 유효기간 관리폐기내역, 방역장비 보유현황 및 정비현황
- 웅덩이 하천 등 친환경 유충구제 사업 추진내역, 주민 방역 민원 처리내역

□ 답변내용

○ 최근 3년간 감염병 발생 현황

(단위: 건)

구분	2023년	2024년	2025년	2026년
전수감시 감염병 신고	380	790	410	151
결핵 신고	87	66	94	45

출처: 방역통합정보시스템 / 질병보건통합관리시스템

※ 법정감염병: 전수감시(1급 18종, 2급 21종, 3급 28종), 표본감시(4급 24종)

○ 감염병 대응 현황

(단위: 건/명)

구분		2023년	2024년	2025년	2026년
집단발생 (수두, 백일해)	전수감시 감염병	-	24/286	4/19	-
	접촉자 관리 및 모니터링 인원	-	2,206	227	-
수인성 집단발생		3/418	-	6/2,354	1/724
전수감시 감염병(1~3급) 대응 건수		380	790	410	151
조류인플루엔자(AI) 환축에 따른 인체감염예방조치		-	1/71	1/36	-
상시예찰 모니터링 진행 (야생조류·가금류)		-	3/6	3/6	5/15
결핵 집단시설 역학조사 건수		12	10	15	9

※ 24년 민・관 합동 방역체계 구축(교육청, 충청남도, 道감염병관리지원단, 보건소 등)
- 학교 중심으로 백일해・수두 전국적으로 유행하여 합동 방역체계 구축

○ 3년간 감염취약시설(요양원 등) 집단 감염 발생 현황

(단위: 개소/명)

감염병	시설수	환자수				비고
		2023년	2024년	2025년	2026년	
코로나19	3	-	55	-	-	
결핵	1	2	-	-	-	

▸ 코로나19 제4급 감염병(표본감시)으로 전환(2023. 8.)

▸ 2024. 8. 감염취약시설 내 집단발생 증가로 코로나19 대응 체계 강화

○ 감염취약시설 감염관리 컨설팅 추진

▸ 2023년: 코로나19 중심 보호복 착·탈의 실습 [5개 지표, 23개 항목 점검]

▸ 2024년: 종사자 올바른 손 씻기 교육 [5개 지표, 15개 항목 점검]

▸ 2025년: 환기 평가 결과에 따른 올바른 환기 방안 제시 [8개 지표, 19개 항목 점검]

▸ 2026년: 감염관리 매뉴얼 제작 및 배포, 감염병 관리 교육 [7개 지표, 23개 항목 점검]

○ 방역약품 구매내역 및 사용량, 약품 유효기간, 관리폐기내역

(단위: 개)

구분	구매내역	구매량	사용량	약품 유효기간	비고
2023년	에이원 유제 등 3종	1,461	1,461	2026.08.06.~2026.12.06	폐기약품 없음
2024년	청진마이티유제 등 11종	2,510	2,128	2026.03.01.~2027.07.01	
2025년	나노그린유제 등 27종	3,726	2,395	2027.02.01.~2029.02.10	
2026년	디에이에토유제 등 8종	1,844	-	2028.04.06.~2029.12.18.	

※ 폐기약품 처리 방법: 구매한 제약회사 의뢰
(지정폐기물 전문 수거·처리 업체 위탁 계약 체결 후 적법하게 소각 처리)

○ 방역장비 보유현황

(단위: 대)

구분	계	연무·연막소독기		분무소독기			초미립자 살포기
		차량용	휴대용	차량용	휴대용		
					동력	수동	
2023년	32	1	10	1	4	-	16
2024년	32	1	10	1	4	-	16
2025년	32	1	10	1	4	-	16
2026년	27	1	10	1	4	-	11

○ 방역장비 정비현황

- 하절기 방역 시작 전 전문 업체 의뢰 전수 조사 및 점검: 년1회
- 방역 소독 시작 전·후 보건소 및 읍면동 방역 장비 일제 점검: 상시

○ 웅덩이 하천 등 친환경 유충구제 사업 추진내역

(단위: kg)

구분	친환경 유충구제			
	2023년	2024년	2025년	2026년
미꾸라지 방류	-	80	100	120

○ 주민 방역 민원 처리내역

(단위: 건)

구분		민원 처리 현황			
접수경로		전화	국민신문고	읍·면·동	기타
계	425	274	38	62	51
2023년	104	82	8	7	7
2024년	95	44	14	17	20
2025년	121	72	9	25	15
2026년	105	76	7	13	9

※ 긴급, 응급 신고 대비 상시 대기

요구 번호	202

작성자 : 지방의료기술 7급 김은주(☎8246)
팀 장 : 감염병대응팀장 이영미(☎8240)
확인자 : 감염병관리과장 최유호(☎8040)

□ 요구내용

○ 감염병 관리 현황(최근 3년)

- 감염병 종류별 환자 현황
- 감염병 예방 및 방역 체계 현황

□ 답변내용

○ 감염병 종류별 환자 현황

(단위: 명)

급수	감염병	2023년		2024년		2025년		2026년	
		서산	충남	서산	충남	서산	충남	서산	충남
2급	수두	54	994	46	992	55	1,125	28	902
	A형간염	4	51	3	48	5	44	1	58
	백일해	-	7	355	1,885	33	260	2	6
	유행성 이하선염	21	353	28	320	33	366	16	168
	폐렴구균 감염증	2	14	2	16	2	20	1	11
	성홍열	14	52	10	334	12	691	1	404
	CRE	31	902	45	1,001	86	1,180	55	770
	E형간염	3	21	1	19	1	27	-	16
	결핵	87	1,017	66	873	94	919	45	491
3급	파상풍	-	2	-	3	1	3	2	2
	B형간염	1	14	1	23	-	15	-	3
	일본뇌염	-	-	1	1	-	-	-	-
	C형간염	-	226	14	237	11	238	12	117

급수	감염병	2023년		2024년		2025년		2026년	
		서산	충남	서산	충남	서산	충남	서산	충남
3급	말라리아	1	8	1	10	-	3	1	2
	레지오넬라	-	17	-	9	-	16	1	11
	비브리오 패혈증	-	5	1	2	1	7	-	-
	발진열	-	1	-	3	1	2	-	-
	쯔쯔가 무시증	64	788	100	805	76	605	2	9
	렙토스 피라증	2	15	1	18	-	9	1	5
	신증후군 출혈열	4	102	2	56	7	55	-	10
	CJD, vCJD*	-	2	-	2	2	3	-	2
	큐열	1	5	-	4	1	10	-	10
	매독	-	**-	20	130	4	100	6	42

출처: 감염병포털

* 크로이츠펠트-야콥병(CJD) 및 변종크로이츠펠트-야콥병(vCJD)

** -: 신고·보고 대상이 아닌 경우

○ 감염병 예방 현황

(단위: 건/명)

사업명	세부내용	2023년	2024년	2025년	2026년
1급 감염병 예방 관리	해외유입·신종감염병 동향감시	연중 기동감시	연중 기동감시	연중 기동감시	연중 기동감시
	해외감염병 예방 홍보	-	-	3,404	3,200
수인성·식품매개 감염병 관리	집단발생 감시(비상방역)	20,034 (159일)	23,736 (184일)	21,750 (174일)	19,434 (158일)
	예방수칙 교육 및 홍보	43/300	16/70,030	8/5,244	2/110
	손 씻기 체험교실	30/1,840	111/4,792	196/5,451	43/1,506
	세계 손 씻기의 날 행사	-	1,848	1,177	하반기 예정
진드기매개감염병 예방관리	예방수칙 교육 및 홍보	17,980	23,040	27,257	7,366
	감염예방 자치리더 운영	-	131/2,589	304/5,992	166/7,898

사업명	세부내용	2023년	2024년	2025년	2026년
만성감염병 예방관리 (결핵, 한센, 에이즈)	예방수칙 교육 및 홍보	15/7,480	40/9,600	25/2,560	30/4,860
	만성감염병 캠페인	-	2,133	2,891	680
예방접종	교육 및 홍보 인원	5,563	4,398	5,009	1,171
	현수막 및 전단지 안내	8,089	4,065	5,225	524
	접종 독려 문자 안내	7,416	8,373	9,435	7,659
방역소독	집합교육 및 자료 배부	2/30	2/30	7/84	4/48
	모기유충구제제 등 배부	-	-	1,010	3,225

○ 감염병 비상방역체계 운영 현황

▸기　　간: 연중 기동감시

▸비상방역체계반 구축 및 운영

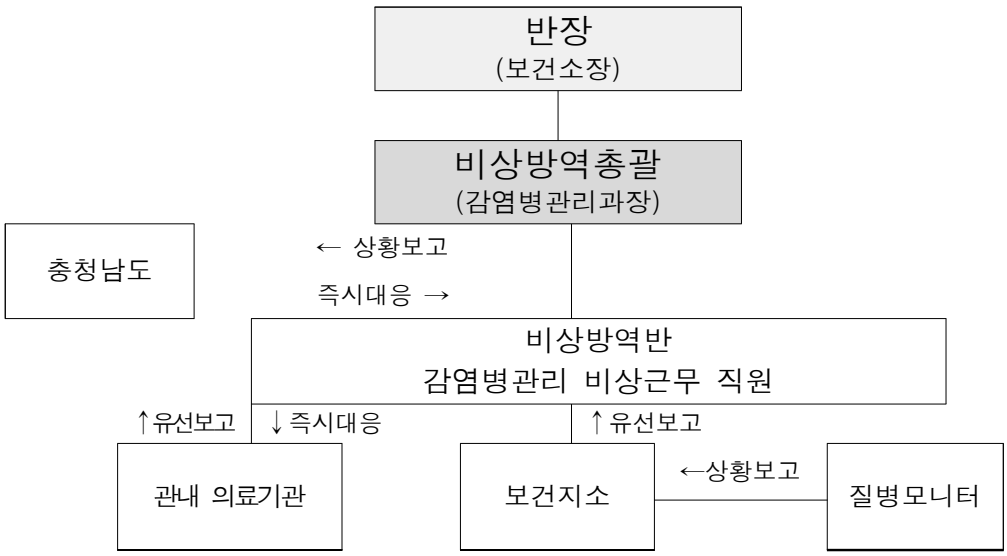

▸비상방역체계 운영 현황

- 24시간 비상방역체계 및 질병정보모니터기관 운영

(23년 126개소, 24년 129개소, 25년 125개소, 26년 123개소)

- 동절기(1월~2월)·하절기(5월~9월), 설 및 추석연휴 대비
- 군중 모임 행사 감염병 대비·대응 표준운영절차(SOP)
- 생물테러 경보 상향에 따른 생물테러 대책반 구성 및 운영

요구 번호	203

작성자 : 지방간호 7급 이미영(☎6526)
팀 장 : 방역팀장 오경아(☎8225)
확인자 : 감염병관리과장 최유호(☎8040)

□ 요구내용

○ 국가예방접종사업 및 예방의료 서비스 확대

- 최근 3년 국가예방접종 추진 실적
- 최근 3년간 국가예방접종 사업 세부예산집행 및 백신 수급, 폐기현황, 홍보방법, 효과 및 미접종시 추가안내방법

□ 답변내용

○ 최근 3년 국가예방접종 추진 실적

(단위: 명)

예방접종명	2023년	2024년	2025년	2026년
BCG(피내)	182	473	409	285
B형간염	2,894	6,397	5,671	2,511
DTaP	505	895	863	394
Td	313	486	609	241
Tdap	2,120	5,471	6,255	3,337
폴리오	44	86	74	17
MMR	1,397	2,820	3,116	1,181
일본뇌염(생백신)	74	140	91	46
일본뇌염(사백신)	2,651	5,292	4,670	2,119
수두	1,028	2,304	1,949	943
인플루엔자	70,246	69,958	74,665	841
Hib	485	825	839	393
A형 간염	1,934	3,769	3,576	1,698
소아폐렴구균	2,261	3,984	3,998	1,987
HPV	805	1,266	1,459	766
DTaP-IPV	647	1,121	959	401
DTaP-IPV/Hib	1,128	2,477	1,331	221
DTaP-IPV/Hib-HepB	1	10	1,140	1,127
로타바이러스	995	2,213	2,220	1,210
코로나19	20,211	21,697	19,239	18
어르신폐렴구균	744	2,351	2,745	1,794

○ 최근 3년간 국가예방접종 사업 세부예산 집행 내역

(단위: 천원)

세부사업명		2023년	2024년	2025년	2026년
어린이 예방접종	예산액	1,473,956	1,648,076	1,447,471	1,535,384
	집행액	1,416,689	1,648,076	1,447,471	780,467
	잔액	57,267	-	-	754,917
60개월~12세 인플루엔자	예산액	272,498	298,426	238,576	227,762
	집행액	264,141	298,426	238,576	31,226
	잔액	8,357	-	-	196,536
13세 인플루엔자	예산액	40,058	32,338	27,990	27,248
	집행액	21,502	32,338	27,990	3,891
	잔액	18,556	-	-	23,357
14세 인플루엔자	예산액	-	-	-	6,398
	집행액	-	-	-	-
	잔액	-	-	-	6,398
임산부 인플루엔자	예산액	15,188	19,330	13,400	14,225
	집행액	9,077	19,330	13,400	2,350
	잔액	6,111	-	-	11,875
HPV 1차 접종완료자	예산액	5,404	5,740	2,948	1,635
	집행액	5,288	5,740	2,948	1,635
	잔액	116	-	-	-
HPV 미접종자	예산액	26,220	23,892	28,862	17,379
	집행액	26,220	23,653	28,862	4,294
	잔액	-	239	-	13,085
성인 예방접종 (어르신+고위험군)	예산액	1,047,564	1,009,672	1,072,770	1,116,999
	집행액	1,031,259	1,009,672	1,072,770	125,766
	잔액	16,305	-	-	991,233
B형간염 주산기감염 예방	예산액	3,704	5,416	4,780	5,152
	집행액	1,668	5,416	4,764	709
	잔액	2,036	-	16	4,443
코로나19 예방접종	예산액	879,380	480,000	1,613,030	1,383,840
	집행액	571,267	427,164	1,559,879	333
	잔액	308,113	52,836	53,151	1,383,507

○ 최근 3년간 국가예방접종 사업 백신 수급 및 폐기 현황

(단위: 개)

백신명		2023년	2024년	2025년	2026년
인플루엔자	수급	42,400	47,000	48,000	49,000
	폐기	95	23	214	180
코로나	수급	18,100	19,625	20,180	18,000
	폐기	538	1,895	487	963

* 어린이 국가예방접종은 위탁의료기관에서 백신 수급 관리

○ 예방접종 홍보 방법

- 호수공원・롯데마트 사거리 전광판 접종 안내 송출
- 아파트 승강기 영상미디어 송출
- 시청・보건소 홈페이지 예방접종 홍보
- 언론 매체 연계를 통한 사업 홍보
- 읍면동・지소・병의원 등 포스터 게시 및 전단지 배부
- 지정 게시대에 접종 안내 현수막 게시

○ 예방접종 홍보 효과

- 시민들에게 접종의 중요성을 알리고 적기 접종 유도를 통한 감염병 확산 예방
- 지역사회 집단 면역 형성과 시민 건강 보호에 기여

○ 미접종시 추가안내방법

- 예방접종관리시스템 미접종자 정보 산출 → 독려 문자 및 전화 안내
- 국가예방접종의 경우 접종일 도래 시 자동 문자 안내(질병관리청)

요구 번호	229 (공통)

작성자 : 지방보건 8급 신예원(☎8039)
팀 장 : 감염병관리팀장 이재연(☎6522)
확인자 : 감염병관리과장 최유호(☎8040)

□ 요구내용

○ 최근 3년간 부서별 불용액: 1천만원 이상
- 사업명, 예산, 집행, 불용, 사유

□ 답변내용

○ 2023년 불용액 현황 및 사유(1천만원 이상)

(단위: 천원)

사업명	통계목	예산액	집행액	집행잔액 (불용액)	불용사유
코로나19 격리입원 치료비지원	307-01 (의료및구료비)	350,000	308,858	41,142	코로나19 입원 치료 감소
에이즈 및 성병예방	307-01 (의료및구료비)	38,820	23,454	15,366	당초 예산 대비 진료비 지원 신청 감소
예방접종	101-04 (기간제근로자 등보수)	46,580	28,749	17,831	위탁의료기관 이용률 증가로 인한 기간제 채용인원 축소
국가예방접종 실시	307-01 (의료및구료비)	2,884,592	2,773,692	110,900	접종 감소
방역소독관리	201-01 (사무관리비)	470,199	343,237	126,962	우천 등 방역 소독 중단 발생
코로나19 예방접종 위탁의료기관 시행비 지원	307-01 (의료및구료비)	879,380	571,267	308,113	코로나19 접종 감소
인력운영비 (결핵관리사업)	101-03 공무직(무기계약) 근로자보수	66,136	44,080	22,056	인사이동으로 인해 당초 편성 금액과의 차액 발생

○ 2024년 불용액 현황 및 사유(1천만원 이상)

(단위: 천원)

사업명	통계목	예산액	집행액	집행잔액(불용액)	불용사유
코로나19 격리·입원 치료비 지원	307-01 (의료및구료비)	61,142	50,840	10,302	코로나19 입원 치료 감소
예방접종	307-01 (의료및구료비)	597,500	461,040	136,460	인플루엔자 시행비 감소
방역소독관리	201-01 (사무관리비)	364,600	310,046	54,554	우천 등 방역 소독 중단 발생
방역소독관리	206-01 (재료비)	105,000	93,641	11,359	우천 등 방역 소독 중단 발생

○ 2025년 불용액 현황 및 사유(1천만원 이상)

(단위: 천원)

사업명	통계목	예산액	집행액	집행잔액(불용액)	불용사유
예방접종	101-04 (기간제근로자 등보수)	49,688	13,432	36,256	위탁의료기관 이용률 증가로 인한 기간제 채용인원 축소
예방접종	307-01 (의료및회복비)	597,500	383,877	213,623	인플루엔자 4가에서 3가 변경으로 사업비 감소
방역소독관리	201-01 (사무관리비)	364,600	282,213	82,387	우천 등 방역 소독 중단 발생
방역소독관리	301-14 (기타보상금)	16,000	-	16,000	우천 등 방역 소독 중단 발생
코로나19 예방접종 실시	307-01 (의료및회복비)	1,613,030	1,559,873	53,157	코로나19 접종 감소
기본경비	201-01 (사무관리비)	52,596	33,634	18,962	비품·사무기기 등 유지보수 발생 저조에 따른 집행잔액

요구 번호	233 (공통)

작성자 : 지방보건 8급 신예원(☎8039)
팀 장 : 감염병관리팀장 이재연(☎6522)
확인자 : 감염병관리과장 최유호(☎8040)

□ 요구내용

○ 국비 사업 신청 및 확보현황(지방이양사업 포함_최근 3년)
- 부서, 사업명, 사업내역, 집행액, 확보액, 미확보사유 및 대책

□ 답변내용

○ 2024년 국비 사업 신청 및 확보현황

(단위: 백만원)

사업명	사업내역 (사업기간, 사업내용, 추진사항 및 계획)	총사업비	국비 집행액 (기투자)	국비 확보액	지방이양 여부
보건소 결핵관리사업 (결핵환자 검사 및 진단지원)	○ 사업기간 2024. 1. ~ 12. ○ 사업대상: 결핵 유소견자 및 유증상자 ○ 사업내용: 보건소 내소 유소견자 및 유증상자 흉부X-ray 및 객담검사 비용 지원	12 (국 6, 도 2, 시 4)	6	6	부
보건소 결핵관리사업 (결핵환자 입원명령자 지원)	○ 사업기간: 2024. 1. ~ 12. ○ 사업대상: 비순응결핵환자 등 ○ 사업내용: 복약거부 등 사유로 치료에 어려움이 있는 입원명령자 대상 입원 이송비 등 지원	0.9 (기 0.5, 도 0.1, 시 0.3)	-	0.5	부
보건소 결핵관리사업 (결핵역학조사 등)	○ 사업기간: 2024. 1. ~ 12. ○ 사업대상: 역학조사 접촉자 등 ○ 사업내용: 집단시설 접촉자 대상 접촉자 검진비 및 소모품비 등	25 (기 12, 도 4, 시 9)	11	12	부

사업명	사업내역 (사업기간, 사업내용, 추진사항 및 계획)	총사업비	국비 집행액 (기투자)	국비 확보액	지방이양 여부
보건소 결핵관리사업 (병의원 결핵환자 접촉자 검진)	○ 사업기간: 2024. 1. ~ 12. ○ 사업대상: 결핵환자 가족접촉자 ○ 사업내용: 검진비 지급 등	3.8 (기 1.9, 도 0.5, 시 1.4)	1.9	1.9	부
결핵 취약계층관리 지원(노인검진)	○ 사업기간: 2024. 1. ~ 12. ○ 사업대상: 65세 이상 노인 등 ○ 사업내용: 65세 이상 대상 찾아가는 결핵검진비 지급	25 (기 13, 도 3, 시 9)	10	13	부
인력운영비 (결핵관리사업)	○ 사업기간: 2024. 1. ~ 12. ○ 사업대상: 보건소 결핵관리요원 (공무직) ○ 사업내용: 결핵관리요원 인건비 및 보험료 지급 등	57 (기 18, 시 39)	18	18	부
에이즈 및 성병예방 (에이즈환자 진료비 지원)	○ 사업기간: 2024. 1. ~ 12. ○ 사업대상: 에이즈 환자 ○ 사업내용: 에이즈 환자 진료비 본인부담금 지원	40 (기 20, 도 6, 시 14)	18	20	부
재가한센인 생계비지원	○ 사업기간: 2024. 1. ~ 12. ○ 사업대상: 재가한센인 ○ 사업내용: 한센인중 수급자에서 제외된 자에게 생계비 지원	9 (국 4.5, 도 1.4, 시 3.1)	3.4	4.5	부
한센인피해사건 진상조사 및 위로지원	○ 사업기간: 2024. 1. ~ 12. ○ 사업대상: 한센인 피해사건 피해자 ○ 사업내용: 계속치료, 상시보호, 보조장구가 필요한 자에게 의료지원금을 지급	41.6 (국 41.6)	41	41.6	부
격리치료 감염병 입원치료비	○ 사업기간: 2024. 1. ~ 12. ○ 사업대상: 입원치료대상 감염병 환자 ○ 사업내용: 입원치료비 지원대상 감염병에 확진되어 입원치료한 환자 본인부담금 지원	3 (국 1.5, 도 1.5)	0.8	1.5	부

사업명	사업내역 (사업기간, 사업내용, 추진사항 및 계획)	총사업비	국비 집행액 (기투자)	국비 확보액	지방이양 여부
생물테러 초동대응요원 교육 및 훈련지원	○ 사업기간: 2024. 1. ~ 12. ※시·군 격년 추진 ○ 사업대상: 생물테러 초동대응요원 (경찰, 소방, 보건, 군 등) ○ 사업내용: 생물테러로 인한 감염병 발생 시나리오 기반으로 지자체 및 유관기관 대상 현장대응 능력 제고를 위한 훈련 실시	3.2 (국 1.6, 도 0.5, 시 1.1)	1.4	1.6	부
진드기매개 감염병 예방관리 (집중관리)	○ 사업기간: 2024. 1. ~ 12. ○ 사업대상: 시민(농업인, 50대 이상 텃밭 운영자 등 고위험 집단) ○ 사업내용: 진드기매개감염병 예방활동 및 고위험군 교육, 태양광 해충기피제 관리 등	6.8 (국 3.4, 도 1, 시 2.4)	3.4	3.4	부
주요감염병 표본감시사업 운영지원 (자치단체)	○ 사업기간: 2024. 1. ~ 12. ○ 사업대상: 표본감시 의료기관 ○ 사업내용: 표본감시 의료기관 홍보물품 지원	0.8 (기 0.4, 도 0.1, 시 0.3)	0.4	0.4	부
주요감염병 표본감시사업 운영지원 (의료기관)	○ 사업기간: 2024. 1. ~ 12. ○ 사업대상: 주요감염병 표본감시 의료기관 ○ 사업내용: 주요감염병 표본감시 의료기관 운영비 지원	3.8 (기 1.9, 도 0.6, 시 1.3)	1.9	1.9	부
의료관련감염병 표본감시체계 운영 사업	○ 사업기간: 2024. 1. ~ 12. ○ 사업대상: 의료관련 감염병 표본감시 의료기관 ○ 사업내용: 의료관련감염병 표본감시 의료기관 운영비 지원	3.6 (기 1.8, 도 0.6, 시 1.2)	1.8	1.8	부

사업명	사업내역 (사업기간, 사업내용, 추진사항 및 계획)	총사업비	국비 집행액 (기투자)	국비 확보액	지방이양 여부
어린이 예방접종	○ 사업기간: 2024. 1. ~ 12. ○ 사업대상: 어린이예방접종 대상자 ○ 사업내용: 어린이 예방접종 사업에 따른 백신 구입비, 위탁의료기관 시행비, 검사비 지원	1,648 (국 824, 도 247, 시 577)	824	824	부
60개월~12세 인플루엔자 예방접종	○ 사업기간: 2024. 1. ~ 12. ○ 사업대상: 어린이 인플루엔자 접종 대상자 ○ 사업내용: 인플루엔자 사업에 따른 백신 구입비, 위탁의료기관 시행비, 검사비 지원	298 (국 149, 도 45, 시 104)	149	149	부
13세 인플루엔자 예방접종	○ 사업기간: 2024. 1. ~ 12. ○ 사업대상: 13세 인플루엔자 접종 대상자 ○ 사업내용: 인플루엔자 사업에 따른 백신 구입비, 위탁의료기관 시행비, 검사비 지원	32 (국 16, 도 5, 시 11)	16	16	부
임신부 인플루엔자 예방접종	○ 사업기간: 2024. 1. ~ 12. ○ 사업대상: 임신부 인플루엔자 접종 대상자 ○ 사업내용: 인플루엔자 사업에 따른 백신 구입비, 위탁의료기관 시행비, 검사비 지원	19 (국 9, 도 3, 시 7)	9	9	부
HPV 1차 접종완료자	○ 사업기간: 2024. 1. ~ 12. ○ 사업대상: HPV 1차 접종완료 대상자 ○ 사업내용: HPV 접종 사업에 따른 백신 구입비, 위탁의료기관 시행비, 상담비 지원	5 (국 2, 도 1, 시 2)	2	2	부
HPV 미접종자	○ 사업기간: 2024. 1. ~ 12. ○ 사업대상: HPV 미접종 대상자 ○ 사업내용: HPV 접종 사업에 따른 백신 구입비, 위탁의료기관 시행비, 상담비 지원	23 (국 12, 도 3, 시 8)	12	12	부

사업명	사업내역 (사업기간, 사업내용, 추진사항 및 계획)	총사업비	국비 집행액 (기투자)	국비 확보액	지방이양 여부
성인예방접종 (어르신+고위험군)	○ 사업기간: 2024. 1. ~ 12. ○ 사업대상: 성인 국가예방접종 대상자 ○ 사업내용: 성인국가예방접종 사업에 따른 백신구입비, 위탁의료기관 시행비 지원	1,009 (국 505, 도 151, 시 353)	505	505	부
B형간염 주산기감염 예방사업	○ 사업기간: 2024. 1. ~ 12. ○ 사업대상: B형간염 주산기 예방접종 대상자 ○ 사업내용: B형간염 주산기 사업에 따른 백신 구입비, 위탁의료기관 시행비, 검사비 지원	5 (국 2, 도 1, 시 2)	2	2	부
인력운영비 (예방접종 등록센터 운영지원)	○ 사업기간: 2024. 1. ~ 12. ○ 사업대상: 예방접종센터 근로자 ○ 사업내용: 예방접종센터 공무직 근로자 인건비 지원	56 (국 13, 시 43)	13	13	부
코로나19 예방접종 실시	○ 사업기간: 2024. 1. ~ 12. ○ 사업대상: 코로나19 예방접종 대상자 ○ 사업내용: 코로나19예방접종 사업에 따른 백신 구입비, 위탁의료기관 시행비 지급	480 (국 240, 도 72, 시 168)	213	240	부

○ 2025년 국비 사업 신청 및 확보현황

(단위: 백만원)

사업명	사업내역 (사업기간, 사업내용, 추진사항 및 계획)	총사업비	국비 집행액 (기투자)	국비 확보액	지방이양 여부
보건소 결핵관리사업 (결핵환자 검사 및 진단지원)	○ 사업기간: 2025. 1. ~ 12. ○ 사업대상: 결핵 유소견자 및 유증상자 ○ 사업내용: 보건소 내소 유소견자 및 유증상자 흉부X-ray 및 객담검사 비용 지원	10 (국 5, 도 1.5, 시 3.5)	5	5	부
보건소 결핵관리사업 (결핵역학조사 등)	○ 사업기간: 2025. 1. ~ 12. ○ 사업대상: 역학조사 접촉자 등 ○ 사업내용: 집단시설 접촉자 대상 접촉자 검진비 및 소모품비 등	16 (기 8, 도 2.4, 시 5.6)	8	8	부
보건소 결핵관리사업 (병의원 결핵환자 접촉자 검진)	○ 사업기간: 2025. 1. ~ 12. ○ 사업대상: 결핵환자 가족접촉자 ○ 사업내용: 가족접촉자 검진비 지급 등	0.5 (기 0.3, 도 0.1, 시 0.1)	0.3	0.3	부
결핵 취약계층관리 지원(노인검진)	○ 사업기간: 2025. 1. ~ 12. ○ 사업대상: 65세 이상 노인 등 ○ 사업내용: 65세 이상 대상 찾아가는 결핵검진 검진비 지급	22 (기 11, 도 4, 시 7)	11	11	부
인력운영비 (결핵관리사업)	○ 사업기간: 2025. 1. ~ 12. ○ 사업대상: 보건소 결핵관리요원 (공무직) ○ 사업내용: 결핵관리요원 인건비 및 보험료 지급 등	59 (기 19, 시 40)	19	19	부
에이즈 및 성병예방 (에이즈환자 진료비 지원)	○ 사업기간: 2025. 1. ~ 12. ○ 사업대상: 에이즈 환자 ○ 사업내용: 에이즈 환자 진료비 본인부담금 지원	40 (기 20, 도 6, 시 14)	18	20	부

사업명	사업내역 (사업기간, 사업내용, 추진사항 및 계획)	총사업비	국비 집행액 (기투자)	국비 확보액	지방이양 여부
재가한센인 생계비 지원	○ 사업기간: 2025. 1. ~ 12. ○ 사업대상: 재가한센인 ○ 사업내용: 한센인중 수급자에서 제외된 자에게 생계비 지원	9.5 (국 4.8 도 1.4 시 3.3)	4.8	4.8	부
한센인피해사건 진상조사 및 위로지원	○ 사업기간: 2025. 1. ~ 12. ○ 사업대상: 한센인 피해사건 피해자 ○ 사업내용: 계속치료, 상시보호, 보조장구가 필요한 피해자에게 의료지원금을 지급	43 (국 43)	38	43	부
격리치료감염병 입원치료비	○ 사업기간: 2025. 1. ~ 12. ○ 사업대상: 입원치료대상 감염병 환자 ○ 사업내용: 입원치료비 지원대상 감염병에 확진되어 입원치료한 환자 본인부담금 지원	1.4 (국 0.7, 도 0.7)	0.3	0.7	부
진드기매개 감염병예방관리 (집중관리)	○ 사업기간: 2025. 1. ~ 12. ○ 사업대상: 시민(농업인, 50대 이상 텃밭 운영자 등 고위험 집단) ○ 사업내용: 진드기매개감염병 예방활동 및 고위험군 교육, 태양광 해충기피제 관리 등	6 (국 3, 도 0.9, 시 2.1)	3	3	부
주요감염병 표본감시사업 운영지원 (자치단체)	○ 사업기간: 2025. 1. ~ 12. ○ 사업대상: 표본감시 의료기관 ○ 사업내용: 표본감시 의료기관 홍보물품 지원	0.8 (기 0.4, 도 0.1, 시 0.3)	0.4	0.4	부
주요감염병 표본감시사업 운영지원 (의료기관)	○ 사업기간: 2025. 1. ~ 12. ○ 사업대상: 주요감염병 표본감시 의료기관 ○ 사업내용: 주요감염병 표본감시 의료기관 운영비 지원	1.8 (기 0.9, 도 0.3, 시 0.6)	0.9	0.9	부

사업명	사업내역 (사업기간, 사업내용, 추진사항 및 계획)	총사업비	국비 집행액 (기투자)	국비 확보액	지방이양 여부
의료관련감염병 표본감시체계 운영 사업	○ 사업기간: 2025. 1. ~ 12. ○ 사업대상: 의료관련 감염병 표본감시 의료기관 ○ 사업내용: 의료관련감염병 표본감시 의료기관 운영비 지원	3.8 (기 1.9, 도 0.6, 시 1.3)	1.9	1.9	부
어린이 예방접종	○ 사업기간: 2025. 1. ~ 12. ○ 사업대상: 어린이예방접종 대상자 ○ 사업내용: 어린이 예방접종 사업에 따른 백신 구입비, 위탁의료기관 시행비, 검사비 지원	1,523 (국 762, 도 228, 시 533)	762	762	부
60개월~12세 인플루엔자 예방접종	○ 사업기간: 2025. 1. ~ 12. ○ 사업대상: 어린이 인플루엔자 접종 대상자 ○ 사업내용: 인플루엔자 사업에 따른 백신 구입비, 위탁의료기관 시행비, 검사비 지원	247 (국 123, 도 37, 시 87)	123	123	부
13세 인플루엔자 예방접종	○ 사업기간: 2025. 1. ~ 12. ○ 사업대상: 13세 인플루엔자 접종 대상자 ○ 사업내용: 인플루엔자 사업에 따른 백신 구입비, 위탁의료기관 시행비, 검사비 지원	28 (국 14, 도 4, 시 10)	14	14	부
임신부 인플루엔자 예방접종	○ 사업기간: 2025. 1. ~ 12. ○ 사업대상: 임신부 인플루엔자 접종 대상자 ○ 사업내용: 인플루엔자 사업에 따른 백신 구입비, 위탁의료기관 시행비, 검사비 지원	13 (국 6, 도 2, 시 5)	6	6	부
HPV 1차 접종완료자	○ 사업기간: 2025. 1. ~ 12. ○ 사업대상: HPV 1차 접종완료 대상자 ○ 사업내용: HPV 접종 사업에 따른 백신 구입비, 위탁의료기관 시행비, 상담비 지원	3 (국 1.5, 도 0.5, 시 1)	1.5	1.5	부

사업명	사업내역 (사업기간, 사업내용, 추진사항 및 계획)	총사업비	국비 집행액 (기투자)	국비 확보액	지방이양 여부
HPV 미접종자	○ 사업기간: 2025. 1. ~ 12. ○ 사업대상: HPV 미접종자 대상자 ○ 사업내용: HPV 접종 사업에 따른 백신 구입비, 위탁의료기관 시행비, 상담비 지원	27 (국 13, 도 4, 시 10)	13	13	부
성인예방접종 (어르신+고위험군)	○ 사업기간: 2025. 1. ~ 12. ○ 사업대상: 성인 국가예방접종 대상자 ○ 사업내용: 성인국가예방접종 사업에 따른 백신 구입비, 위탁의료기관 시행비 지원	1,092 (국 546, 도 164, 시 382)	546	546	부
B형간염 주산기감염 예방사업	○ 사업기간: 2025. 1. ~ 12. ○ 사업대상: B형간염 주산기 예방접종 대상자 ○ 사업내용: B형간염 주산기 사업에 따른 백신 구입비, 위탁의료기관 시행비, 검사비 지원	4 (국 2, 도 1, 시 1)	2	2	부
인력운영비 (예방접종 등록센터 운영지원)	○ 사업기간: 2025. 1. ~ 12. ○ 사업대상: 예방접종센터 근로자 ○ 사업내용: 예방접종센터 공무직 근로자 인건비 지원	58 (국 14, 시 44)	14	14	부
코로나19 예방접종실시	○ 사업기간: 2025. 1. ~ 12. ○ 사업대상: 코로나19 예방접종 대상자 ○ 사업내용: 코로나19예방접종 사업에 따른 백신 구입비, 위탁의료기관 시행비 지급	1,611 (국 806, 도 242, 시 563)	779	806	부

○ 2026년 국비 사업 신청 및 확보 현황

(단위: 백만원)

사업명	사업내역 (사업기간, 사업내용, 추진사항 및 계획)	총사업비	국비 집행액 (기투자)	국비 확보액	지방이양 여부
보건소 결핵관리사업 (결핵환자 검사 및 진단지원)	○ 사업기간: 2026. 1. ~ 12. ○ 사업대상: 결핵 유소견자 및 유증상자 ○ 사업내용: 보건소 내소 유소견자 및 유증상자 흉부X-ray 및 객담검사 비용 지원	17 (국 8, 도 3, 시 6)	3	8	부
보건소 결핵관리사업 (결핵환자 입원명령자 지원)	○ 사업기간: 2026. 1. ~ 12. ○ 사업대상: 비순응결핵환자 등 ○ 사업내용: 복약거부 등 사유로 치료에 어려움이 있는 입원명령자 대상 입원 이송비 등 지원	0.48 (기 0.24, 도 0.07, 시 0.17)	0.24	0.24	부
보건소 결핵관리사업 (결핵역학조사 등)	○ 사업기간: 2026. 1. ~ 12. ○ 사업대상: 역학조사 접촉자 등 ○ 사업내용: 집단시설 접촉자 대상 접촉자 검진비 및 소모품비 등	13 (기 6, 도 2, 시 5)	6	6	부
보건소 결핵관리사업 (병의원 결핵환자 접촉자 검진)	○ 사업기간: 2026. 1. ~ 12. ○ 사업대상: 결핵환자 가족접촉자 ○ 사업내용: 가족접촉자 검진비 지급 등	0.39 (기 0.19, 도 0.06, 시 0.14)	0.19	0.19	부
결핵 취약계층관리 지원(노인검진)	○ 사업기간: 2026. 1. ~ 12. ○ 사업대상: 65세 이상 노인 등 ○ 사업내용: 65세 이상 대상 찾아가는 결핵검진비 지급	27 (기 14, 도 4, 시 9)	7	14	부
인력운영비 (결핵관리사업)	○ 사업기간: 2026. 1. ~ 12. ○ 사업대상: 보건소 결핵관리요원 (공무직) ○ 사업내용: 결핵관리요원 인건비 및 보험료 지급 등	61 (기 20, 시 41)	15	20	부
에이즈 및 성병예방 (에이즈환자 진료비 지원)	○ 사업기간: 2026. 1. ~ 12. ○ 사업대상: 에이즈 환자 ○ 사업내용: 에이즈 환자 진료비 본인부담금 지원	44 (기 22, 도 6, 시 16)	15	22	부

사업명	사업내역 (사업기간, 사업내용, 추진사항 및 계획)	총사업비	국비 집행액 (기투자)	국비 확보액	지방이양 여부
재가한센인 생계비 지원	○ 사업기간: 2026. 1. ~ 12. ○ 사업대상: 재가한센인 ○ 사업내용: 한센인중 수급자에서 제외된 자에게 생계비 지원	9.9 (국 5, 도 1.5, 시 3.4)	3.6	5	부
한센인피해사건 진상조사 및 위로지원	○ 사업기간: 2026. 1. ~ 12. ○ 사업대상: 한센인 피해사건 피해자 ○ 사업내용: 계속치료, 상시보호, 보조장구가 필요한 피해자에게 의료지원금을 지급	38.4 (국 38.4)	22.4	38.4	부
격리치료감염병 입원치료비	○ 사업기간: 2026. 1. ~ 12. ○ 사업대상: 입원치료대상 감염병 환자 ○ 사업내용: 입원치료비 지원대상 감염병에 확진되어 입원치료한 환자 본인부담금 지원	3 (국 1.5, 도 1.5)	-	1.5	부
생물테러 초동대응요원 교육 및 훈련지원	○ 사업기간: 2026. 1. ~ 12. ※시·군 격년 추진 ○ 사업대상: 생물테러 초동대응요원 (경찰, 소방, 보건, 군 등) ○ 사업내용: 생물테러로 인한 감염병 발생 시나리오 기반으로 지자체 및 유관기관 대상 현장대응 능력 제고를 위한 훈련 실시	7.3 (국 3.7, 도 1.1, 시 2.5)	-	3.7	부
진드기매개 감염병 예방관리 (집중관리)	○ 사업기간: 2026. 1. ~ 12. ○ 사업대상: 시민(농업인, 50대 이상 텃밭 운영자 등 고위험 집단) ○ 사업내용: 진드기매개감염병 예방활동 및 고위험군 교육, 태양광 해충기피제 관리 등	7.6 (국 3.8, 도 1.1, 시 2.7)	1.7	3.8	부
주요감염병 표본감시사업 운영지원 (자치단체)	○ 사업기간: 2026. 1. ~ 12. ○ 사업대상: 표본감시 의료기관 ○ 사업내용: 표본감시 의료기관 홍보물품 지원	0.6 (기 0.3, 도 0.1, 시 0.2)	-	0.3	부

사업명	사업내역 (사업기간, 사업내용, 추진사항 및 계획)	총사업비	국비 집행액 (기투자)	국비 확보액	지방이양 여부
주요감염병 표본감시사업 운영지원 (의료기관)	○ 사업기간: 2026. 1. ~ 12. ○ 사업대상: 주요감염병 표본감시 의료기관 ○ 사업내용: 주요감염병 표본감시 의료기관 운영비 지원	5.5 (기 2.8, 도 0.8, 시 1.9)	1.8	2.8	부
의료관련감염병 표본감시체계 운영 사업	○ 사업기간: 2026. 1. ~ 12. ○ 사업대상: 의료관련 감염병 표본감시 의료기관 ○ 사업내용: 의료관련감염병 표본감시 의료기관 운영비 지원	3.8 (기 1.9 도 0.6 시 1.3)	0.9	1.9	부
어린이 예방접종	○ 사업기간: 2026. 1. ~ 12. ○ 사업대상: 어린이예방접종 대상자 ○ 사업내용: 어린이 예방접종 사업에 따른 백신 구입비, 위탁의료기관 시행비, 검사비 지원	1,535 (국 767, 도 230, 시 538)	370	767	부
60개월~12세 인플루엔자 예방접종	○ 사업기간: 2026. 1. ~ 12. ○ 사업대상: 어린이 인플루엔자 접종 대상자 ○ 사업내용: 인플루엔자 사업에 따른 백신 구입비, 위탁의료기관 시행비, 검사비 지원	227 (국 114, 도 34, 시 79)	15	114	부
13세 인플루엔자 예방접종	○ 사업기간: 2026. 1. ~ 12. ○ 사업대상: 13세 인플루엔자 접종 대상자 ○ 사업내용: 인플루엔자 사업에 따른 백신 구입비, 위탁의료기관 시행비, 검사비 지원	27 (국 13, 도 4, 시 10)	1.9	13	부
14세 인플루엔자 예방접종	○ 사업기간: 2026. 1. ~ 12. ○ 사업대상: 14세 인플루엔자 접종 대상자 ○ 사업내용: 인플루엔자 사업에 따른 백신 구입비, 위탁의료기관 시행비, 검사비 지원	6 (국 3, 도 1, 시 2)	-	3	부

사업명	사업내역 (사업기간, 사업내용, 추진사항 및 계획)	총사업비	국비 집행액 (기투자)	국비 확보액	지방이양 여부
임산부 인플루엔자 예방접종	○ 사업기간: 2026. 1. ~ 12. ○ 사업대상: 임산부 인플루엔자 접종 대상자 ○ 사업내용: 인플루엔자 사업에 따른 백신 구입비, 위탁의료기관 시행비, 검사비 지원	14 (국 7, 도 2, 시 5)	1.1	7	부
HPV 1차 접종완료자	○ 사업기간: 2026. 1. ~ 12. ○ 사업대상: HPV 1차 접종완료 대상자 ○ 사업내용: HPV 접종 사업에 따른 백신 구입비, 위탁의료기관 시행비, 상담비 지원	1.6 (국 0.8, 도 0.2, 시 0.6)	0.8	0.8	부
HPV 미접종자	○ 사업기간: 2026. 1. ~ 12. ○ 사업대상: HPV 미접종자 대상자 ○ 사업내용: HPV 접종 사업에 따른 백신 구입비, 위탁의료기관 시행비, 상담비 지원	34 (국 17, 도 5, 시 12)	0.5	17	부
성인예방접종 (어르신+고위험군)	○ 사업기간: 2026. 1. ~ 12. ○ 사업대상: 성인 국가예방접종 대상자 ○ 사업내용: 성인국가예방접종 사업에 따른 백신 구입비, 위탁의료기관 시행비 지원	112 (국 56, 도 17, 시 39)	46	56	부
B형간염 주산기감염 예방사업	○ 사업기간: 2026. 1. ~ 12. ○ 사업대상: B형간염 주산기 예방접종 대상자 ○ 사업내용: B형간염 주산기 사업에 따른 백신 구입비, 위탁의료기관 시행비, 검사비 지원	5 (국 2, 도 1, 시 2)	0.3	2	부
인력운영비 (예방접종 등록센터 운영지원)	○ 사업기간: 2026. 1. ~ 12. ○ 사업대상: 예방접종센터 근로자 ○ 사업내용: 예방접종센터 공무직 근로자 인건비 지원	60 (국 15, 시 45)	7	15	부

사업명	사업내역 (사업기간, 사업내용, 추진사항 및 계획)	총사업비	국비 집행액 (기투자)	국비 확보액	지방이양 여부
코로나19 예방접종실시	○ 사업기간: 2026. 1. ~ 12. ○ 사업대상: 코로나19 예방접종 대상자 ○ 사업내용: 코로나19 예방접종 사업에 따른 백신 구입비, 위탁의료기관 시행비 지급	1,383 (국 692, 도 207, 시 484)	0.16	692	부

○ 국비 미확보 사업별 미확보 사유 및 대책: 해당 없음

요구 번호	235 (공통)

작성자 : 지방보건 8급 신예원(☎8039)
팀 장 : 감염병관리팀장 이재연(☎6522)
확인자 : 감염병관리과장 최유호(☎8040)

□ 요구내용

○ 지방보조금 지원 관련(2025년~현재)

□ 답변내용

○ 지방보조금 지원 관련(2025년~현재)

- 2025년

(단위: 천원)

단체명	부서명	사업명	예산액			보조금 집행현황		업무추진비 집행액	지적 사항
			총사업비	보조금	자부담	집행액	잔액		
운산면 영락농원 운영위회	감염병 관리과	한센병 환자 관리지원 자본보조	40,000	34,000	6,000	40,000	-	-	없음
합계			40,000	34,000	6,000	40,000	-	-	

- 2026년

(단위: 천원)

단체명	부서명	사업명	예산액			보조금 집행현황		업무추진비 집행액	지적 사항
			총사업비	보조금	자부담	집행액	잔액		
운산면 영락농원 운영위회	감염병 관리과	한센병 환자 관리지원 자본보조	40,000	34,000	6,000	29,929	10,071	-	없음
합계			40,000	34,000	6,000	29,929	10,071	-	

종합사회복지관

행정사무감사 목록

요구번호	요 구 내 용	요구 의원	비 고 (페이지)
204	○ 조기 특수심리교육 운영	이정수의원	1
205	○ 종합사회복지관 프로그램 운영 관련(최근 3년)	조동식의원 김애란의원 이 만의원	6
206	○ 식당 이용자 수(식당운영 예산집행 내역)	조동식의원	25
207	○ 종합사회복지관 청사 유지관리 위탁 검토 사항	김애란의원	26
208	○ 지역복지 네트워크 구축 및 사례관리 강화	이 만의원	29
229 (공통)	○ 최근 3년간 부서별 불용액	이 만의원	31
234 (공통)	○ 행정재산 사용허가 및 대부계약 현황(최근 3년간)	조동식의원	33
235 (공통)	○ 지방보조금 지원관련(2025년~현재)	이경화의원	34
236 (공통)	○ 각 부서별 소관 위원회	이국찬의원	35

요구 번호	204

작성자 : 지방행정 6급 박수정(☎3759)
지방사회복지 7급 박지혜(☎3753)
팀 장 : 운영팀장 임미옥(☎3747)
대산분관팀장 정문순(☎3757)
확인자 : 종합사회복지관장 박병열(☎3740)

□ 요구내용

○ 조기 특수 심리 교육 운영

- 최근 3년간 대상자·대기자 및 이용실적, 개별·그룹교육 운영 횟수와 출석률, 강사·치료사 자격 및 인력현황, 교육 전후 만족도

□ 답변내용

○ 조기 특수·심리교육 운영 현황

구분		2023년	2024년	2025년	2026년 6월
운 영 기 간		1. 16. ~ 12. 22.	1. 15. ~ 12. 20.	1. 13. ~ 12. 19.	1. 19. ~ 6. 30.
운 영 과 목	본관	2과목 8개반	2과목 8개반	2과목 8개반	2과목 8개반
	분관	1과목 2개반	1과목 2개반	1과목 2개반	1과목 2개반
수 강 대 상		3세 ~ 6세 발달지연 아동	3세 ~ 6세 발달지연 아동	3세 ~ 7세 발달지연 아동	3세 ~ 8세 발달지연 아동
수 강 기 간		최대 2년	최대 2년	최대 3년	최대 4년
모 집 방 법		수시모집			
수 강 료(원)		월 10,000원			
수 강 료 면 제 규 정		• 근거: 「서산시 종합사회복지관 수강료 규정」 제5조 • 면제대상: 기초생활수급자, 심한 장애인, 국가유공자, 한부모가족, 다문화가족, 다자녀가족			

구분		2023년	2024년	2025년	2026년 6월
수강인원(명)	합계	1,285	1,269	1,320	660
	본관	1,032	1,021	1,056	528
	분관	253	248	264	132
수입내역(원)	합계	9,352,840	6,450,000	3,190,000	1,980,000
	본관	7,482,840	5,280,000	2,910,000	1,750,000
	분관	1,870,000	1,170,000	280,000	230,000
강사료(원)	합계	345,300,000	337,600,000	346,620,000	171,980,000
	본관	276,120,000	270,000,000	277,060,000	137,060,000
	분관	69,180,000	67,600,000	69,560,000	34,920,000

※ 2026년 주요 개선 사항

구분	기존	개선	비고
수강연령	3 ~ 7세	3 ~ 8세	1세 ↑
수강기간	최대 3년	최대 4년	1년 ↑

- 연간 신청자 및 이용자 수

구분	신청자(명)				이용자(명)				대기자(명)			
	2023년	2024년	2025년	2026년 (6월)	2023년	2024년	2025년	2026년 (6월)	2023년	2024년	2025년	2026년 (6월)
본관	1,128	1,083	1,141	553	1,032	1,021	1,056	528	96	62	85	25
대산분관	260	256	269	135	253	248	264	132	7	8	5	3

- 개별・그룹교육 운영횟수와 출석률(본관)

구분	2023년		2024년		2025년		2026년(6월)		비고
	운영횟수(회)	출석률(%)	운영횟수(회)	출석률(%)	운영횟수(회)	출석률(%)	운영횟수(회)	출석률(%)	
개별교육	1,032	99	1,021	98	672	98	336	99	8개반
그룹교육	-	-	-	-	384	98	192	98	8개반

- 개별・그룹교육 운영횟수와 출석률(대산분관)

구분	2023년		2024년		2025년		2026년(6월)		비고
	운영횟수(회)	출석률(%)	운영횟수(회)	출석률(%)	운영횟수(회)	출석률(%)	운영횟수(회)	출석률(%)	
개별교육	264	98	288	97	288	97.5	288	98	2개반
그룹교육	-	-	-	-	-	-	-	-	

- 조기특수・심리교육 강사 현황(본관)

구분	이름	자격 현황	근무기간
특수교육	계	6명	
	박○현	언어재활사 1급 행동치료사 1급 심리행동적응지도사 1급	2015.~현재
	백○자	언어재활사 2급 행동치료사 3급 미술심리지도사	2005.~현재
	손○미	행동치료사 3급 언어재활사 2급	2001.~현재
	이○경	인지 학습지도사 행동재활치료사 3급 아동미술심리치료사 아동미술심리 상담사 1급	2012.~현재
	김○희	언어재활사 2급 행동치료사 3급 전문상담교사 1급	2013.~현재
	김○승	미술심리치료사 1급 색채미술심리치료사	2018.~현재

심리교육	계	3명	
	이◯희	미술심리치료사 3급 인지행동심리상담사 1급 놀이발달심리상담사 1급	2021.~현재
	강◯자	아동심리상담사 1급 놀이심리상담사 1급 미술심리상담사 1급	2021.~2023.
	한◯주	미술심리상담사 1급 미술심리재활사 색채심리상담사	2024.~현재

- 조기특수교육 강사 현황(분관)

구분	이름	자격 현황	근무기간
특수교육	계	3명	
	최◯미	보육교사 1급 특수아동지도사 1급 언어발달지도사	2022.~현재
	백◯율	보육교사 1급 특수아동지도사 1급 발달진단평가사 2급	2023.~2024.12.
	이◯	특수아동지도사 1급 아동심리상담사 1급 평생교육지도사 2급	2025.~2026.6.

- 조기특수・심리교육 만족도(본관)

만족도	2023년	2024년		2025년		2026년
	하반기	상반기	하반기	상반기	하반기	상반기
매우만족(%)	82.4	88.7	87.2	93.9	94.9	94.8
만족(%)	17.6	9.7	11.9	6.1	5.1	5.2
보통(%)	0	1.6	0.9	0	0	0
불만족(%)	0	0	0	0	0	0
응답인원(명)	45	86	81	82	79	82

- 조기특수교육 만족도(분관)

만족도	2023년	2024년		2025년		2026년
	하반기	상반기	하반기	상반기	하반기	상반기
매우만족(%)	50.0	90.5	86.4	68.2	77.3	92.7
만족(%)	36.0	9.5	13.6	27.3	22.7	7.3
보통(%)	14.0	0	0	4.5	0	0
불만족(%)	0	0	0	0	0	0
응답인원(명)	22	22	22	22	22	22

요구 번호	205

작성자 : 지방행정 6급 박수정(☎3759)
지방사회복지 7급 박지혜(☎3753)
지방행정 8급 남주현(☎3751)
팀 장 : 운영팀장 임미옥(☎3747)
대산분관팀장 정문순(☎3757)
확인자 : 종합사회복지관장 박병열(☎3740)

□ 요구내용

○ 종합사회복지관 운영 관련(최근3년)
- 프로그램 운영 현황 및 실적(성과)
- 프로그램 운영 만족도 및 개선 결과
- 프로그램 연간 참여인원(노인, 장애인, 성인, 외국인 등 구분) 및 수입내역
- 프로그램별 교재 등 소모품 금액
- 프로그램별 강사료 등

□ 답변내용

○ 기능·취미교육 운영 현황(본관)

구분	2023년	2024년	2025년	2026년 6월
운영기간	2. 6. ~ 12. 15.	2. 13. ~ 12. 13.	2. 10. ~ 12. 12.	2. 9. ~ 6. 30.
운영과목	32과목 48개반	24과목 43개반	24과목 41개반	27과목 46개반
모집방법	연 4회 모집 (인터넷, 방문)	연 2회 모집 (인터넷, 방문)	연 2회 모집 (인터넷, 방문)	상반기 1회 모집 (인터넷)
수강대상	서산시 주민등록자 중 18세 이상			
수강료(원)	월 10,000원			
수강료 면제 규정	• 근거:「서산시 종합사회복지관 수강료 규정」제5조 • 면제(전액): 기초생활수급자, 심한 장애인, 국가유공자, 한부모가족 다문화가족, 다자녀가족, 병역명문가 • 감경(반액): 65세 이상 어르신, 우수자원봉사자			
수강인원(명)	1,594	1,341	1,291	739

* 2025년 2기부터 100% 인터넷 접수로 변경

- 2023년 프로그램 운영 현황(본관)

구분	운영과목		모집기수				모집정원(명)	교육기간	강의일정	
									요일	시간
계	32과목 48개반		1기~4기				연 1,749			
자격증	도배기능사		1				8	2개월	월·화·수·목	10:00~17:00
						4	8	4개월	화·수·목	10:00~17:00
	제과기능사(하반기)				3		18	5개월	화·금	10:00~13:00
	제빵기능사(상반기)		1				18		화·금	10:00~13:00
	컴퓨터활용능력		1	2			40	3개월	수·목·금	10:00~12:00
						4	20	4개월	수·목·금	10:00~12:00
기능교육	도전셀프도배			2			8	3개월	수·목	10:00~17:00
	옷만들기	기초	1		3		40	5개월	월·수	09:30~12:30
		작품	1		3		40		월·수	13:00~16:00
	집밥의달인		1	2			30	3개월	수	13:00~15:00
						4	15	4개월	수	13:00~15:00
	직장인을위한집밥요리		1	2			30	3개월	목	18:30~20:30
						4	15	4개월	목	18:30~20:30
	컴퓨터기초		1	2			40	3개월	수·목	13:00~15:00
						4	20	4개월	수·목	13:00~15:00
	컴퓨터종합실무		1		3		40	5개월	월·화	10:00~12:00
	홈베이킹		1		3		36		목	10:00~13:00
	홈패션	기초	1		3		40		화·목	09:30~12:30
		작품	1		3		40		화·목	13:00~16:00
		야간	1		3		40		화·목	18:30~20:30
취미교육	단전호흡		1		3		40		월·수·금	10:00~12:00
	댄스스포츠	기초	1		3		60		수·목	10:00~12:00
		표현	1		3		60		수·목	14:30~16:30
	문인화	A	1		3		30		월·화	10:00~12:00
		B	1		3		30		월·화	13:00~15:00
	민화	A	1		3		26		월·수	13:00~15:00
		B	1		3		26		화·수	10:00~12:00
	바리스타(핸드드립)		1	2			30	3개월	월	10:00~12:00
						4	15	4개월	월	10:00~12:00
	생활도자기	A	1		3		40	5개월	수·목	10:00~13:00
		B	1		3		40		월·화	10:00~13:00
	서예어르신		1		3		40		금	10:00~12:00
	서예일반		1		3		40		화·수	10:00~12:00
	성악		1		3		40		월·금	10:00~12:00
	손뜨개질(기초)		1		3		30		월·수	15:30~17:30
	실버요가	오후	1		3		40		월·목	14:00~16:00
		오전	1		3		40		화·금	10:00~12:00
	웰빙요가	오전	1		3		40		월·목	10:00~12:00
		오후	1		3		40		화·금	14:00~16:00
		야간	1		3		40		화·목	18:30~20:30
	줌바댄스(야간)		1		3		60		화·목	18:30~20:30
	캘리그라피	A	1		3		30		월·목	10:00~12:00
		B	1		3		30		월·목	13:00~15:00
	통기타	기초	1		3		30		화·목	10:00~12:00
		중급	1		3		30		화·목	18:30~20:30
	실버피아노		1		3		30		월·수	13:00~15:00
	피아노	기초	1		3		30		화·금	10:00~12:00
		활용	1		3		30		화·금	13:00~15:00
		야간	1		3		30		화·목	18:30~20:30
	하모니카	기초	1		3		30		수·목	10:00~12:00
		중급	1		3		30		월·금	10:00~12:00
	한국무용		1		3		36		화	10:00~12:00
	한국화	A	1		3		30		수·목	10:00~12:00
		B	1		3		30		수·목	13:00~15:00

- 2024년 프로그램 운영 현황(본관)

구분	운영과목			모집인원(명)	교육기간	강의일정	
						요일	시간
계	24과목 43개반			연 1,490			
자격증	도배기능사			16	5개월	화・수・목	09:30~16:30
	컴퓨터활용능력			40		수・목・금	10:00~12:00
	제빵기능사			18		화・금	10:00~14:00
	제과기능사			18		화・금	10:00~14:00
기능교육	옷만들기	초급		40	5개월	월・수	09:30~12:30
		중급		40		월・수	13:00~16:00
	집밥요리	기초	주간	32		수	13:00~15:00
			야간	32		목	18:30~20:30
	컴퓨터	초급		40		수・목	13:00~15:00
		중급		40		월・화	10:00~12:00
	패션봉제	초급		40		화・목	09:30~12:30
		중급		40		화・목	13:00~16:00
		야간		40		화・목	18:30~20:30
	홈베이킹			36		목	10:00~13:00
취미교육	단전호흡			40	5개월	월・수	10:00~12:00
	댄스스포츠	기초		60		수・목	10:00~12:00
		표현		20		수・목	14:30~16:30
				26			
	문인화	초급		30		월・화	10:00~12:00
		중급		30		월・화	13:00~15:00
	민화	초급		26		월・수	13:00~15:00
		중급		26		화・수	10:00~12:00
	생활도자기	초급		40		수・목	10:00~13:00
		중급		40		월・화	10:00~13:00
	서예	초급		30		금	09:30~12:30
		중급		15		화・수	10:00~12:00
				15		화・수	09:30~11:30
	성악			40		월・금	10:00~12:00
	손뜨개질	기초		30		화・금	15:00~17:00
	시니어요가	기초	오전	40		화・금	10:00~12:00
			오후	40		월・목	14:00~16:00
	웰빙요가	기초	주간	40		월・목	10:00~12:00
			야간	40		화・목	18:30~20:30
	줌바댄스	야간		60		화・목	18:30~20:30
	캘리그라피	초급		30		월・목	10:00~12:00
		중급		30		월・목	13:00~15:00
	통기타	초급		30		화・목	10:00~12:00
		중급	야간	30		화・목	18:30~20:30
	피아노	시니어		30		월・수	13:00~15:00
		기초	주간	30		화・금	10:00~12:00
			야간	30		화・목	18:30~20:30
	하모니카	초급		30		수・목	10:00~12:00
		중급		30		월・금	10:00~12:00
	한국화	초급		30		수・목	10:00~12:00
		중급		30		수・목	13:00~15:00

- 2025년 프로그램 운영 현황(본관)

구분	운영과목			모집인원(명)	교육기간	강의일정	
						요일	시간
계	24과목 41개반			연 1,456			
자격증	도배기능사			16	5개월	화・수・목	09:30~16:30
	컴퓨터활용능력			40		수・목・금	10:00~12:00
	제빵기능사			18		화・금	10:00~14:00
	제과기능사			18		화・금	10:00~14:00
기능교육	옷만들기	초급		40	5개월	월・수	09:30~12:30
		중급		40		월・수	13:00~16:00
	집밥요리	기초	주간	32		수	13:00~15:00
			야간	32		목	18:30~20:30
	컴퓨터	초급		40		수・목	13:00~15:00
		중급		40		월・화	10:00~12:00
	패션봉제	초급		40		화・목	09:30~12:30
		중급		40		화・목	13:00~16:00
	홈베이킹			36		목	10:00~13:00
취미교육	단전호흡			40	5개월	월・수	10:00~12:00
	댄스스포츠	기초		60		수・목	10:00~12:00
		표현		52		수・목	14:30~16:30
	문인화	초급		30		월・화	10:00~12:00
		중급		30		월・화	13:00~15:00
	민화	초급		26		화・수	13:00~15:00
		중급		26		화・수	10:00~12:00
	생활도자기	초급		40		수・목	10:00~13:00
		중급		40		월・화	10:00~13:00
	서예	초급		30		금	09:30~12:30
		중급		30		화・수	09:30~11:30
	성악			40		월・금	10:00~12:00
	손뜨개질	기초		30		월・금	13:00~15:00
	시니어요가	기초	오전	40		화・금	10:00~12:00
			오후	40		월・목	14:00~16:00
	웰빙요가	기초	주간	40		월・목	10:00~12:00
			야간	40		화・목	18:30~20:30
	줌바댄스	야간		60		화・목	18:30~20:30
	캘리그라피	초급		30		월・목	10:00~12:00
		중급		30		월・목	13:00~15:00
	통기타	초급		30		화・목	10:00~12:00
		중급	야간	30		화・목	18:30~20:30
	피아노	시니어		30		월・수	13:00~15:00
		기초	주간	30		화・금	10:00~12:00
			야간	30		화・목	18:30~20:30
	하모니카	초급		30		수・목	10:00~12:00
		중급		30		월・금	10:00~12:00
	한국화	초급		30		수・목	10:00~12:00
		중급		30		수・목	13:00~15:00

- 2026년 프로그램 운영 현황(본관)

구분	운영과목			모집인원(명)	교육기간	강의일정	
						요일	시간
계	27과목 46개반			789			
자격증	도배기능사			8	5개월	화・수・목	09:30~16:30
	컴퓨터활용능력			20		수・목・금	10:00~12:00
	제빵기능사			18		화・금	10:00~14:00
기능교육	옷만들기	초급		20	5개월	월・수	09:30~12:30
		중급		20		월・수	13:00~16:00
	집밥요리	기초	주간	16		수	13:00~15:00
			야간	16		목	18:30~20:30
	컴퓨터	왕초보		20		수・목	13:00~15:00
		초급		20		월・화	10:00~12:00
	패션봉제	초급		20		화・목	09:30~12:30
		중급		20		화・목	13:00~16:00
	홈베이킹			18		목	10:00~13:00
취미교육	단전호흡			20	5개월	월・수	10:00~12:00
	댄스스포츠	기초		26		수・목	10:00~12:00
		중급		26		수・목	14:30~16:30
	문인화	초급		15		월・화	10:00~12:00
		중급		15		월・화	13:00~15:00
	민화	초급		13		화・수	13:00~15:00
		중급		13		화・수	10:00~12:00
	생활도자기	초급		20		수・목	10:00~13:00
		중급		20		월・화	10:00~13:00
	서예	초급		15		금	09:30~12:30
		중급		15		화・수	09:30~11:30
	성악			20		화・금	10:00~12:00
	손뜨개질	기초		15		월・금	13:00~15:00
	시니어그림책지도사 과정			15		목	10:00-12:00
	영어회화	기초		15		월	15:30-17:30
	웰빙요가A	기초	오전	20		월・목	10:00~12:00
			오후	20		화・금	13:00-15:00
			야간	20		화・목	18:30~20:30
	웰빙요가B	기초	오전	20		화・금	10:00~12:00
			오후	20		월・목	14:00~16:00
	줌바댄스	야간		30		화・목	18:30~20:30
	캘리그라피	초급		15		월・목	10:00~12:00
		중급		15		월・목	13:00~15:00
	통기타	초급		15		화・목	10:00~12:00
		중급	야간	15		화・목	18:30~20:30
	피아노	기초	주간	15		화・금	10:00~12:00
			야간	15		화・목	18:30~20:30
	피아노 (시니어)	월수		15		월・수	13:00-15:00
		화목		15		화・목	13:00-15:00
	하모니카	초급		15		수・목	10:00~12:00
		중급		15		월・금	10:00~12:00
	한국화&어반스케치	초급		15		수・목	10:00~12:00
		중급		15		수・목	13:00~15:00

○ 대산분관 기능·취미교육 운영 현황

구분	2023년	2024년	2025년	2026년 6월
운영기간	2. 6. ~ 12. 15.	2. 13. ~ 12. 13.	2. 10. ~ 12. 12.	2. 9. ~ 6. 26.
운영과목	14과목 19개반	14과목 18개반	14과목 19개반	13과목 18개반
모집방법	연 2회 모집 (인터넷, 방문)	연 2회 모집 (인터넷, 방문)	연 2회 모집 (인터넷, 방문)	상반기 1회 모집 (인터넷)
수강대상	주민등록상 대산, 지곡, 성연지역 주민 중 18세 이상 시민			
수강료(원)	월 10,000원			
수강료 면제 규정	• 근거: 「서산시 종합사회복지관 수강료 규정」 제5조 • 면제(전액): 기초생활수급자, 심한 장애인, 국가유공자, 한부모가족, 다문화가족, 다자녀가족, 병역명문가 • 감경(반액): 65세 이상 어르신, 우수자원봉사자			
수강인원(명)	581	587	623	320

* 2025년 2기부터 100% 인터넷 접수로 변경

- 2023년 프로그램 운영 현황(분관)

구분	운영과목			모집인원(명)	교육기간	강의일정	
						요일	시간
계	14과목 19개반			연 646			
기능교육	컴맹탈출			36	5개월	목·금	10:00~12:00
	컴퓨터의 달인			30		화·수	10:00~12:00
	홈패션 따라하기	오전		30		월·수	10:00~13:00
		오후		30		월·수	13:30~16:30
	옷만들기			30		화·목	10:00~13:00
취미교육	하모니카			30	5개월	목·금	10:00~12:00
	웰빙요가			60		월·목	10:00~12:00
	단전호흡			40		화·금	10:00~12:00
	통기타			30		월·수	13:00~15:00
	탁구	초급	오전	30		월·수	10:00~12:00
			오후	30		월·수	13:00~15:00
		중급	오전	30		화·목	10:00~12:00
			오후	30		화·목	13:00~15:00
	댄스스포츠			40		수·목	10:00~12:00
	라인댄스			40		월·화	10:00~12:00
	문인화			30		수·목	10:00~12:00
	서예	어르신		30		화·금	10:00~12:00
		일반		30		화·금	13:00~15:00
	줌바댄스			40		월·수	13:00~15:00

- 2024년 프로그램 운영 현황(분관)

구분	운영과목			모집인원(명)	교육기간	강의일정	
						요일	시간
계	14과목 18개반			연 616			
기능교육	컴맹탈출			36	5개월	목・금	09:30~11:30
	컴퓨터의 달인			30		화・수	09:30~11:30
	패션봉제			30		월・수	09:30~12:30
	옷만들기			30		화・목	10:00~13:00
취미교육	하모니카			30	5개월	목・금	10:00~12:00
	웰빙요가			60		월・목	10:00~12:00
	단전호흡			40		화・금	10:00~12:00
	통기타			30		월・수	13:00~15:00
	탁구	초급	오전	30		월・수	10:00~12:00
			오후	30		월・수	13:00~15:00
		중급	오전	30		화・목	10:00~12:00
			오후	30		화・목	13:00~15:00
	댄스스포츠			40		수・목	10:00~12:00
	라인댄스			40		월・화	10:00~12:00
	문인화			30		수・목	10:00~12:00
	서예	초급		30		화・금	10:00~12:00
		중급		30		화・금	13:00~15:00
	줌바댄스			40		월・수	13:00~15:00

- 2025년 프로그램 운영 현황(분관)

구분	운영과목			모집인원(명)	교육기간	강의일정	
						요일	시간
계	14과목 19개반			연 656			
기능교육	컴맹탈출			36	5개월	목・금	09:30~11:30
	컴퓨터의 달인			30		화・수	09:30~11:30
	패션봉제			30		월・수	09:30~12:30
	옷만들기			30		화・목	10:00~13:00
취미교육	하모니카			30	5개월	목・금	13:00~15:00
	웰빙요가			60		월・목	10:00~12:00
	단전호흡			40		화・금	10:00~12:00
	통기타			30		월・수	13:00~15:00
	탁구	초급	오전	30		월・수	10:00~12:00
			오후	30		월・수	13:00~15:00
		중급	오전	30		화・목	10:00~12:00
			오후	30		화・목	13:00~15:00
	라인댄스	초급		40		수,목	10:00~12:00
		중급		40		월,화	10:00~12:00
	웰빙댄스			40		화	13:00~15:00
						금	10:00~12:00
	문인화			30		수,목	10:00~12:00
	서예	초급		30		화・금	10:00~12:00
		중급		30		화・금	13:00~15:00
	줌바댄스			40		월・수	13:00~15:00

- 2026년 프로그램 운영 현황(분관)

구분	모집과목			모집인원(명)	교육기간	강의일정	
						요일	시간
계	13과목 18개반			333			
기능교육	컴맹탈출			18	5개월	목・금	09:30~11:30
	컴퓨터의 달인			15		화・수	09:30~11:30
	패션봉제			15		월・수	09:30~12:30
	옷만들기			15		화・목	10:00~13:00
취미교육	하모니카			15	5개월	목・금	13:00~15:00
	웰빙요가			30		월・목	10:00~12:00
	단전호흡			20		화・금	10:00~12:00
	통기타			15		월・수	13:00~15:00
	탁구	초급	오전	15		월・수	10:00~12:00
			오후	15		월・수	13:00~15:00
		중급	오전	15		화・목	10:00~12:00
			오후	15		화・목	13:00~15:00
	라인댄스	초급		30		수,목	10:00~12:00
		중급		30		월,화	10:00~12:00
	웰빙댄스			25		화	13:00~15:00
						금	10:00~12:00
	문인화			15		수,목	10:00~12:00
	서예	초급		15		화・금	10:00~12:00
		중급		15		화・금	13:00~15:00

○ 어르신아카데미 운영 현황

구분	2023년	2024년	2025년	2026년 6월
운 영 기 간	2. 6. ~ 12. 15.	2. 13. ~ 12. 13.	2. 10. ~ 12. 12.	2. 23. ~ 6. 30.
운 영 과 목	15과목 20개반	15과목 20개반	15과목 20개반	15과목 20개반
모 집 방 법	방문접수 / 연1회			
수 강 대 상	서산시 주민등록자 중 65세 이상 어르신			
수 강 료(원)	연 25,000			
수 강 료 면 제 규 정	• 근거: 「서산시 종합사회복지관 수강료 규정」 제5조 • 면제대상: 기초생활수급자, 심한 장애인, 국가유공자, 병역명문가			
수강인원(명)	684	696	852	800

- 2023년 어르신아카데미 과목별 수업 현황

구분	과목명	수강인원(명)	수업일정		비고
정규수업 (4과목 4개반)	교양특강	684	월~금	09:00~10:00	각 반 해당 요일에 수업 참여
	가요교실			10:00~12:00	
	건강체조			12:30~14:30	
	댄스스포츠				
선택수업 (11과목 16개반)	웰빙댄스(초급)	47	월	14:30~16:30	정규수업 대상자 중 신청자
	라인댄스(초급)	75			
	민 요	39			
	모듬북(기초)	26			
	웰빙댄스(중급)	38	화		
	라인댄스(중급)	68			
	풍 물	43			
	건강체조	48	수		
	가곡합창	37			
	모듬북(활용)	23			
	퓨전가요	146	목		
	고전무용	20			
	우리말	19			
	웰빙댄스(고급)	31	금		
	라인댄스(고급)	68			
	스마트디지털	34			

- 2024년 어르신아카데미 과목별 수업 현황

구분	과목명	수강인원(명)	수업일정		비고
정규수업 (4과목 4개반)	교양특강	696	월~금	09:00~10:00	각 반 해당 요일에 수업 참여
	가요교실			10:00~12:00	
	건강체조			12:30~14:30	
	댄스스포츠				
선택수업 (11과목 16개반)	웰빙댄스(초급)	56	월	14:30~16:30	정규수업 대상자 중 신청자
	라인댄스(초급)	105			
	민 요	41			
	모듬북(초급)	25			
	웰빙댄스(중급)	26	화		
	라인댄스(중급)	74			
	풍 물	64			
	건강체조	186	수		
	가곡합창	47			
	모듬북(중급)	15			
	퓨전가요	184	목		
	고전무용	16			
	우리말	30			
	웰빙댄스(고급)	21	금		
	라인댄스(고급)	32			
	스마트디지털	127			

- 2025년 어르신아카데미 과목별 수업 현황

구분	과목명	수강인원(명)	수업일정		비고
정규수업 (4과목 4개반)	교양특강	852	월~금	09:00~10:00	각 반 해당 요일에 수업 참여
	가요교실			10:00~12:00	
	건강체조			12:30~14:30	
	댄스스포츠 (라인댄스)				
선택수업 (11과목 16개반)	웰빙댄스(초급)	36	월	14:30~16:30	정규수업 대상자 중 신청자
	라인댄스(초급)	129			
	민 요	58			
	모듬북(초급)	48			
	웰빙댄스(중급)	56	화		
	스마트디지털(초급)	116			
	풍 물	39			
	기공체조	95	수		
	가곡합창	49			
	모듬북(중급)	22			
	퓨전가요(초급)	132	목		
	고전무용	25			
	우리말	17			
	라인댄스(중급)	74	금		
	퓨전가요(중급)	48			
	스마트디지털(중급)	38			

- 2026년 어르신아카데미 과목별 수업 현황

구분	과목명	수강인원(명)	수업일정		비고
정규수업 (4과목 4개반)	교양특강	800	월~금	09:00~10:00	각 반 해당 요일에 수업 참여
	가요교실			10:00~12:00	
	건강체조			12:30~14:30	
	라인댄스				
선택수업 (11과목 16개반)	웰빙댄스(초급)	39	월	14:30~16:30	정규수업 대상자 중 신청자
	라인댄스(초급)	141			
	민 요	34			
	모듬북(초급)	63			
	웰빙댄스(중급)	58	화		
	스마트디지털(초급)	144			
	풍 물	48			
	기공체조	122	수		
	가곡합창	48			
	모듬북(중급)	25			
	퓨전가요(초급)	156	목		
	고전무용	20			
	우리말	19			
	라인댄스(중급)	81	금		
	퓨전가요(중급)	62			
	스마트디지털(중급)	69			

○ 프로그램 운영 만족도 및 개선 결과

- 기능·취미교육 만족도(본관)

만족도	2023년	2024년		2025년		2026년
	하반기	상반기	하반기	상반기	하반기	상반기
만족 이상(%)	92.9	93.1	95.5	94.8	93.5	92.8
보통(%)	5.1	4.5	4.0	4.5	4.1	5.0
보통 미만(%)	2	2.4	0.5	0.7	2.4	2.2
응답인원(명)	495	488	426	418	414	401

- 기능·취미교육 개선 결과(본관)

구분	요청사항	개선사항
2023년	· 컴퓨터실 전자칠판 및 이동형 스탠드 구입 요청 · 수업별 소요물품(서예서적 등) 구입 요청	· 2024년 구입 완료 및 비치 · 요청 물품 구입 및 비치
2024년	· 생활도자기반 도예실 냉난방기 및 도예용 물레 교체 요청 · 패션봉제반 미싱기 교체 요청 · 생활도자기반 의자 교체 요청	· 2024년 냉난방기 및 도예용 물레 교체 · 2025년 미싱기 교체 · 2025년 스툴의자 20개 교체
2025년	· 생활도자기반 손물레 구입 요청 · 신규 과목 개설 요청 · 인기 과목 추가 증설 요청	· 2026년 손물레 10개 구입 · 2026년 영어회화(기초)반, 시니어그림책지도사과정 신설 · 2026년 요가, 피아노반 증설
2026년 6월	· 영어회화(기초)반 오디오 청취 장비 구입 요청 · 인기과목(줌바) 추가 증설 요청	· 블루투스 오디오 구입 · 2027년 프로그램 운영계획 수립 시 검토 예정

- 기능·취미교육 만족도(분관)

만족도	2023년	2024년		2025년		2026년
	하반기	상반기	하반기	상반기	하반기	상반기
만족 이상(%)	92.0	89.0	95.6	94.2	94.5	92.8
보통(%)	7.0	7.0	4.0	5.8	5.0	5.4
보통 미만(%)	1.0	4.0	0.4	0	0.5	1.8
응답인원(명)	320	230	426	255	182	167

- 기능·취미교육 개선 결과(분관)

구분	요청사항	개선사항
2023년	· 탁구공, 요가매트 필요물품 정기 구입 요청	· 요청 물품 구입 및 비치
2024년	· 탁구공, 요가매트 필요물품 정기 구입 요청	· 요청 물품 구입 및 비치
2025년	· 제습기 구입 요청 · 단추구멍 재봉틀 구입 요청	· 2025년 제습기 1대 구입 · 2025년 재봉틀 1대 구입
2026년 6월	· 댄스룸 방음공사 요청 · 노후화된 재봉틀 교체 요청	· 2027년 프로그램 운영계획 수립 시 검토 예정

- 어르신아카데미 만족도

만족도	2023년	2024년		2025년		2026년
	하반기	상반기	하반기	상반기	하반기	상반기
만족 이상(%)	76.6	75.0	79.6	77.2	78.7	81.2
보통(%)	21.2	21.1	16.8	19.2	19.3	17.3
보통 미만(%)	2.2	3.9	3.6	3.6	2.0	1.5
응답인원(명)	227	280	267	326	250	330

- 어르신아카데미 개선 결과

구분	요청사항	개선사항
2023년	· 정규 반별 인원배정 개선요구	· 2024년 정규반별 균등한 인원 배정
2024년	· 스마트디지털 교육 확대 요청	· 2025년 스마트디지털(중급) 개설
2025년	· 체조실 및 댄스실 시설 개선 요구 · 다양한 분야의 교양특강 강좌 개설 요청	· 2026년 댄스실 천장 보수 및 수선 공사(17,270천원) · 2026년 체조실 및 댄스실 음향 장비 교체(11,900천원) · 2026년 교양 특강 분야 다양화 (건강, 웃음, 세무, 범죄, 인권, 심리 등)
2026년 6월	· 시력 저하 수강생을 고려한 물품 구비 요청 (돋보기)	· 하반기 운영 전 물품 구비 예정

○ 프로그램 연간 참여인원(노인, 장애인, 성인, 외국인 등 구분) 및 수입내역

- 프로그램 참여인원(본관)

구분	프로그램	연도별 참여인원(명)			
		2023년	2024년	2025년	2026년 6월
총계		2,278	2,037	2,143	1,539
노인 (65세 이상)	소계	1,049	952	1,249	966
	기능·취미	379	268	414	179
	어르신 아카데미	670	684	835	787
장애인	소계	23	16	22	17
	기능·취미	9	4	5	4
	어르신 아카데미	14	12	17	13
성인 (65세 미만)	소계	1,191	1,064	871	556
	기능·취미	1,191	1,064	871	556
	어르신 아카데미	0	0	0	0
외국인	소계	15	5	1	0
	기능·취미	15	5	1	0
	어르신 아카데미	0	0	0	0

- 프로그램 참여인원(분관)

구분	프로그램	연도별 참여인원(명)			
		2023년	2024년	2025년	2026년 6월
총 계		581	587	623	320
노인 (65세 이상)	기능・취미	174	201	313	182
장애인	기능・취미	1	2	4	5
성인 (65세 미만)	기능・취미	406	383	304	133
외국인	기능・취미	0	1	2	0

- 프로그램 수입내역(본관)

구분	수강료	연도	수강인원(명)	수입내역(원)
총 계			7,997	263,725,786
기능・취미	소계		4,965	200,300,786
	월 10,000원	2023년	1,594	65,810,750
		2024년	1,341	61,225,000
		2025년	1,291	49,550,016
		2026년 6월	739	23,715,020
어르신 아카데미	소계		3,032	63,425,000
	연 25,000원	2023년	684	14,675,000
		2024년	696	15,000,000
		2025년	852	17,675,000
		2026년 6월	800	16,075,000

- 프로그램 수입내역(분관)

구분	수강료	연도	수강인원(명)	수입내역(원)
총 계			2,111	75,665,010
기능・취미	월 10,000원	2023년	581	21,365,000
		2024년	587	23,540,000
		2025년	623	21,460,000
		2026년 6월	320	9,300,010

○ 프로그램별 교재 등 소모품 금액

- 기능·취미 소모품 구입 내역(본관)

연도	통계목	집행내역	금액(원)
총 계			35,954,800
2023년	소 계		9,481,900
	사무관리비	강의실 교구 구입 - 요가매트, 실내화, 베이킹도구, 홈패션 재료 등	4,344,400
		교육 운영 관련 물품 구입 - 문구류 및 주방용품 등	2,567,500
		수강생 모집 홍보물 제작 - 홍보 전단지, 현수막	2,570,000
2024년	소 계		11,242,800
	사무관리비	강의실 교구 구입 - 멍석, 주방용 저울 등	1,918,000
		교육 운영 관련 물품 구입 - 문구류 및 주방용품 등	843,800
		수강생 모집 및 신청 관련 홍보물 제작 - 홍보 전단지, 현수막, 수강신청서	3,063,000
		출결시스템 관리 관련 물품 구입 - 회원증카드 발급 관련 물품	5,418,000
2025년	소 계		8,926,600
	사무관리비	강의실 교구 구입 - 다리미, 통기타 발판, 피아노 메인보드 등	5,606,000
		교육 운영 관련 물품 구입 - 문구류 등 소모품	1,216,600
		수강생 모집 및 신청 관련 홍보물 제작 - 홍보 전단지, 현수막	2,104,000
2026년 6월	소 계		6,303,500
	사무관리비	강의실 교구 구입 - 제과용품, 폼롤러, 서예실 서적 등	4,498,500
		교육 운영 관련 물품 구입 - 문구류 등 소모품	1,607,000
		수강생 모집 및 신청 관련 홍보물 제작 - 홍보 전단지, 현수막	198,000

- 어르신아카데미 소모품 구입 내역(본관)

연도	통계목	집행내역	금액(원)
총 계			**59,930,840**
2023년	**소 계**		**17,579,400**
	사무관리비	교재 구입 - 가요교실, 퓨전가요 등	7,950,000
		교육 운영 관련 물품 구입 등 - 문구류, 머릿글 등	7,933,400
		사랑방 운영 등 - 당구 물품 교체 및 구입	1,696,000
2024년	**소 계**		**18,258,940**
	사무관리비	교재 구입 - 퓨전가요	940,000
		교육 운영 관련 물품 구입 등 - 문구류, 수강신청서, 현수막, 머릿글 등	9,915,940
		출결시스템 관리 관련 물품 구입 - 회원증카드 발급 관련 물품	6,138,000
		사랑방 운영 등 - 당구 물품 교체 및 구입	1,265,000
2025년	**소 계**		**19,113,400**
	사무관리비	교재 구입 - 가요교실, 퓨전가요, 민요	6,225,000
		교육 운영 관련 물품 구입 등 - 문구류, 수강신청서, 현수막, 머릿글 등	9,241,400
		출결시스템 관리 관련 물품 구입 - 회원증목걸이 줄, 케이스	2,090,000
		사랑방 운영 등 - 당구 물품 교체 및 구입	1,557,000
2026년 6월	**소 계**		**4,979,100**
	사무관리비	교재 구입 - 가요교실, 퓨전가요	4,455,000
		교육 운영 관련 물품 구입 등 - 문구류, 현수막, 머릿글 등	408,600
		사랑방 운영 등 - 당구 물품 교체 및 구입	115,500

- 기능・취미 소모품 구입 내역(분관)

연도	통계목	집행내역	금액(원)
총 계			19,050,120
2023년	소 계		2,873,000
	사무관리비	강의실 교육운영 물품 구입 - 보면대, 벽시계 등	1,893,000
		수강생 모집 홍보물 제작 - 현수막, 전단지	980,000
2024년	소 계		3,630,320
	사무관리비	강의실 교육운영 물품 구입 - 요가매트, 탁구공, 홈패션 재료 등	3,188,200
		수강생 모집 홍보물 제작 - 전단지	442,120
2025년	소 계		6,996,800
	사무관리비	강의실 교육운영 물품 구입 - 요가매트, 탁구공, 유선마이크, 안내문 스탠드등	5,418,800
		수강생 모집 홍보물 제작 - 현수막, 전단지	1,578,000
2026년 6월	소 계		5,550,000
	사무관리비	강의실 교육운영 물품 구입 - 요가매트, 폼롤러, 탁구네트 등	4,761,000
		수강생 모집 홍보물 제작 - 현수막, 전단지	789,000

○ 프로그램별 강사료

(단위: 원)

연도	기능・취미		어르신아카데미
	본관	대산분관	
총계	1,057,215,000	432,575,000	458,970,000
2023년	320,425,000	129,410,000	136,190,000
2024년	292,860,000	117,745,000	129,930,000
2025년	292,355,000	126,790,000	130,390,000
2026년 6월	151,575,000	58,630,000	62,460,000

요구 번호	206

작성자 : 지방행정 6급 김선희(☎3744)
팀 장 : 관리팀장 한만봉(☎3742)
확인자 : 종합사회복지관장 박병열(☎3740)

□ 요구내용

○ 식당 이용자 수(식당운영 예산집행 내역)

□ 답변내용

○ 식당 이용자 수(식당운영 예산집행 내역)

연도	1일 이용자 수(명)			예산집행 내역(원)		
	합계	어르신	일반	통계목	예산액	집행액
2023년	126	103	23	재료비	180,480,000	166,696,380
2024년	177	155	22	재료비	155,100,000	155,099,990
2025년	183	162	21	재료비	175,827,000	165,256,030
2026년(6월)	185	160	25	재료비	175,827,000	89,041,040

요구 번호	207

작성자 : 지방행정 6급 김선희(☎3744)
지방열관리운영 7급 전산수(☎3745)
팀 장 : 관리팀장 한만봉(☎3742)
확인자 : 종합사회복지관장 박병열(☎3740)

□ 요구내용

○ 종합사회복지관 청사 유지관리 위탁 검토 사항

□ 답변내용

○ 종합사회복지관 청사 현황

구분	시설명	위치	구조, 층수	연면적 (㎡)	준공 연도	운영 방법	비고
복합 건축물	종합사회복지관	호수공원14로 6	철근콘크리트 지하1/지상3	2,150	1995	직영	3종 시설
복합 건축물	노인복지회관	호수공원14로 6	철근콘크리트 지하1/지상3	1,203	2005	직영	〃
복합 건축물	종합사회복지관 대산분관	대산1로 78-14	철근콘크리트 지하1/지상3	3,743	1998	직영	〃

○ 청사 시설·용도 현황

시설 (명)	구분 (층)	바닥면적 (㎡)	용 도	비고
본 관	지상3	634	컴퓨터교실, 도배교실, 요가교실, 피아노교실, 조기특수교실	
	지상2	634	댄스스포츠교실, 건강체조교실, 서예교실, 한국화·문인화교실, 다목적교실	
	지상1	670	관장실, 사무실, 휴게실, 도예교실, 어르신상담센터, 양재·홈패션교실, 조기심리교실, 서고, 세탁실	
	지하1	212	조리실, 기계실	
	합계	2,150		

시설(명)	구분(층)	바닥면적(㎡)	용 도	비고
노인복지회관	지상3	268	사랑방, 지회장실	
	지상2	315	노인지회사무실, 회의실	
	지상1	315	어르신아카데미교실(대강당)	
	지하1	305	경로식당, 기계실	
	합계	1,203		

시설(명)	구분(층)	바닥면적(㎡)	용 도	비고
대산분관	지상3	781	소극장, 다목적교실	
	지상2	873	웰빙요가・단전호흡교실, 홈패션・옷만들기교실, 통키타・하모니카교실, 조기특수교육실, 서예・문인화교실	
	지상1	1,185	사무실, 컴퓨터교실, 노인대학, 노인회분회, 탁구교실	
	지하1	904	기계실, 다목적실, 지하식당	
	합계	3,743		

○ 청사 시설관리 운영 현황

사 업 명	사업비(천원)				계약방법	기간
	23년	24년	25년	26년		
청소용역	183,489	169,438	175,862	225,366	용역	매년
전기설비안전관리	7,920	8,712	8,979	8,979	용역	
소방안전관리	5,504	5,820	5,940	5,940	용역	
무인경비용역	10,183	10,183	10,183	10,183	용역	
승강기유지관리	4,382	4,443	4,488	4,488	용역	
제3종시설정기안전점검	7,040	4,800	6,120	4,800	용역	

○ 청사 유지관리 위탁관리 검토

- 청사(본관, 노인복지회관 및 대산분관) 유지관리를 효율적으로 운영 관리하기 위하여 분야별 전문업체를 통한 용역 추진으로 체계적인 시설관리를 유지하고 있음.

요구 번호	208

작성자 : 지방사회복지 7급 이성화(☎3756)
팀 장 : 재가복지팀장 조흥미(☎3750)
확인자 : 종합사회복지관장 박병열(☎3740)

□ 요구내용

○ 지역복지 네트워크 구축 및 사례관리 강화

- 최근 3년간 사례관리 실적
- 신규발굴 가구수, 지속관리가구수, 종결가구수(종결사유:상태개선, 전출, 사망, 거부 등)
- 사례관리 전담인력 여부 및 1인당 담당 가구수
- 후원금 수입액 집행액 잔액 현황, 후원물품 배부내역 및 재고관리 현황, 자원봉사 연계 관리 실적

□ 답변내용

○ 최근 3년 사례관리 추진 실적

(단위: 가구)

연 도	2023. 7.~12.	2024	2025	2026. 1.~6.
가구수	51	53	52	40

○ 신규발굴・지속관리・종결 가구수 (종결사유)

(단위: 가구)

구 분	2023. 7.~12.			2024			2025			2026. 1.~6.		
	신규	지속	종결	신규	지속	종결	신규	지속	종결	신규	지속	종결
가구수	2	40	9	10	23	20	19	21	12	1	21	18
종결사유	생활안정: 7 사망: 2			생활안정: 15 사망: 2 요양원 입소: 2 비협조: 1			생활안정: 6 사망: 3, 전출: 1 요양원 입소: 1 비협조: 1			생활안정: 14 사망: 1 요양원, 병원 입소: 2 비협조: 1		

○ 사례관리 전담인력 여부 및 1인당 담당 가구수

(단위: 명, 가구)

구 분	2023. 7.~12.	2024	2025	2026. 1.~6.
사례관리 전담인력	2	2	2	1
1인당 가구수(월평균)	24	21	20	37

※ 대상자 종결 후 사후관리 모니터링 3개월 이상 실시

○ 후원금 수입액, 집행액, 잔액 현황, 후원물품 배부내역 및 재고관리 현황

(단위: 명, 원, 건)

구 분		2023. 7.~12.	2024	2025	2026. 1.~6.
후원금	후원자	-	개인 1	개인 1	기관 1
	수입액	0	2,870,000	1,400,000	1,000,000
	집행액	0	2,870,000	1,400,000	1,000,000
후원물품	후원자	개인사업자 4	개인사업자 2 기관 2	개인사업자 3 기관 2	개인사업자 2 기관 1
	배부건수	444	468	931	355
	배부내역	삼계탕 140 김 140 한과 140 장어도시락 24	삼계탕 140 롤케이크 280 장어도시락 48	증편, 떡 280 미역국 288 이불 15 식료품꾸러미 140 한과 160 장어도시락 48	증편 140 미역국 140 들기름 51 장어도시락 24
	재고내역	-	-	-	-

○ 자원봉사 연계실적

(단위: 건)

연 도	2023. 7.~12.	2024	2025	2026. 1.~6.
총 건수	212	475	374	187
자원봉사 연계 내역	생활용품 바느질 19 목도리 뜨개질 23 밑반찬 전달 167 이미용 3	생활용품 바느질 67 밑반찬 전달 402 이미용 6	생활용품 바느질 7 밑반찬 전달 356 이미용 11	밑반찬 전달 181 이미용 6

요구 번호	229 (공통)

작성자 : 지방행정 6급 김선희(☎3744)
팀 장 : 관리팀장 한만봉(☎3742)
확인자 : 종합사회복지관장 박병열(☎3740)

□ 요구내용

○ 2023년~2025년 부서별 불용액 현황 및 사유(1천만원 이상)
- 사업명, 예산, 집행액, 불용, 사유

□ 답변내용

○ 2023~2025년 불용액 현황 및 사유(1천만원 이상)

(단위: 천원)

사업명	통계목	예산액	집행액	집행잔액 (불용액)	불용사유	비고
기본경비 (일반업무추진)	사무 관리비	45,520	34,783	10,737	시간외근무자 급량비 증액분 잔액	2023
어르신아카데미 운영	재료비	180,480	166,697	13,783	이용자 수에 따른 경로식당 식재료비 잔액	2023
조기특수 교육실 운영	기타 보상금	360,280	345,670	14,610	강사료 지급잔액	2023
어르신아카데미 운영	기타 보상금	169,440	137,290	32,150	강사료 지급잔액	2023
기능·취미교실 운영	기타 보상금	503,600	449,835	53,765	강사료 지급잔액	2023
청사유지관리	공공 운영비	297,500	287,315	10,185	비용 절감	2024

사업명	통계목	예산액	집행액	집행잔액 (불용액)	불용사유	비고
청사유지관리	사무 관리비	317,650	292,684	24,966	비용 절감	2024
어르신아카데미 운영	행사 운영비	10,000	0	10,000	일몰사업	2025
어르신아카데미 운영	재료비	175,827	165,257	10,570	이용자 수에 따른 경로식당 식재료비 잔액	2025
어르신아카데미 운영	기타 보상금	158,835	131,600	27,235	강사료 지급잔액	2025
청사유지관리	공공 운영비	321,610	284,993	36,617	비용 절감	2025
청사유지관리	사무 관리비	324,670	287,911	36,759	비용 절감	2025
기능·취미교실 운영	기타 보상금	479,600	419,145	60,455	강사료 지급잔액	2025

요구 번호	234 (공통)

작성자 : 지방행정 6급 김선희(☎3744)
팀 장 : 관리팀장 한만봉(☎3742)
확인자 : 종합사회복지관장 박병열(☎3740)

□ 요구내용

○ 행정재산 사용허가 및 대부계약 현황(최근3년)

□ 답변내용

○ 행정재산 사용허가 및 대부계약 현황(최근3년)

- 행정재산 건물 사용허가 현황

(단위 : ㎡, 천원)

구분(위치)	용도	사용허가면적		사용허가 기간	사용료	사용인	비고
		토지	건물				
호수공원14로 6	사무실	6,129㎡	651㎡	2024.9.1. ~ 2029.8.31.	면제	(사)대한노인회 서산시지회	노인복지법 제54조, 공유재산관리 조례 제20조, 서산시노인복지회관설치 및 운영조례 제7조 제2항의 규정에 의거 공유(시유)재산 무상사용
대산읍 대산1로78-14	사무실	9,226㎡	290㎡	2024.9.18. ~ 2029.8.31.	면재	(사)대한노인회 서산시지회	

요구 번호	235 (공통)

작성자 : 지방행정 8급 남주현(☎3751)
팀 장 : 운영팀장 임미옥(☎3747)
확인자 : 종합사회복지관장 박병열(☎3740)

□ 요구내용

○ 지방보조금 지원 관련(2025년 ~ 현재)

- 사업명, 지원단체, 사업내용, 보조금 지원현황 등(교육기관보조금 포함)

□ 답변내용

○ 2025년 지방보조금 지원현황

(단위: 천원)

단체명	부서명	사업명	예산액			보조금 집행현황		업무추진비 집행액	지적 사항
			총사업비	보조금	자부담	집행액	잔액		
어르신 아카데미 운영 협의회	종합 사회 복지관	어르신 아카데미 프로그램 운영	13,500	13,500	0	13,500	0	0	
합 계			13,500	13,500	0	13,500	0	0	

- 사업내용: 어르신 아카데미 프로그램 발표회 개최

○ 2026년 지방보조금 지원현황

(단위: 천원)

단체명	부서명	사업명	예산액			보조금 집행현황		업무추진비 집행액	지적 사항
			총사업비	보조금	자부담	집행액	잔액		
어르신 아카데미 운영 협의회	종합 사회 복지관	어르신 아카데미 프로그램 운영	13,500	13,500	0	13,500	0	0	
합 계			13,500	13,500	0	13,500	0	0	

- 사업내용: 어르신 아카데미 프로그램 발표회 개최

요구 번호	236 (공통)

작성자 : 지방행정 6급 김선희(☎3744)
팀 장 : 관리팀장 한만봉(☎3742)
확인자 : 종합사회복지관장 박병열(☎3740)

□ 요구내용

○ 각 부서별 소관 위원회
- 연간 회의 개최 일수/횟수, 위원회 위원 인원
- 회의 수당 지급 내역(총액)

□ 답변내용

○ 2023년

위원회명	회의 개최 일수/횟수	인원(명)	회의 수당 지급 내역 -총액(천원)-	비고
종합사회복지관 운영위원회	2일/2회 (9.15. / 11.24.)	10명	1,500천원	

○ 2024년

위원회명	회의 개최 일수/횟수	인원(명)	회의 수당 지급 내역 -총액(천원)-	비고
종합사회복지관 운영위원회	2일/2회 (5.21. / 11.21.)	10명	1,500천원	

○ 2025년

위원회명	회의 개최 일수/횟수	인원(명)	회의 수당 지급 내역 -총액(천원)-	비고
종합사회복지관 운영위원회	1일/1회 (11.25.)	10명	800천원	

○ 2026년

위원회명	회의 개최 일수/횟수	인원(명)	회의 수당 지급 내역 -총액(천원)-	비고
종합사회복지관 운영위원회	1일/1회 (2.11.)	8명	700천원	

문화시설사업소

행정사무감사 목록

요구번호	요 구 내 용	요구 의원	비 고 (페이지)
209	○ 해미읍성 역사보존회 관련 사업추진 현황 - 해미읍성 공연, 행사(행사별 추진주체・사업비・추진실적, 관람객 및 외지 관광객 현황, 행사별 성과평가와 개선사항)	이정수의원 이국찬의원	1
210	○ 해미읍성(사적 제116호) 내 사회적기업 영업행위 및 보조금 집행관련 자료 - 국가유산청(옛 문화재청) 화기 사용 및 현상변경 허가서 사본 - 해미읍성 내 특정 장소에 대한 (공유재산사용・수익 허가서) 및 임대료(사용료) 징수내역 - 해미읍성 내 사회적기업의 식품위생법상 (영업 신고증) 수리내역 및 위생점검 기록 - 최근 3개년 (해미읍성역사보존회) 보조금 교부 신청서, 사업계획서, 정산 보고서 전문 - 사회적기업의 조리음식 판매관련 매출액 및 수익금 정산 세입 조치내역	김애란의원	5
211	○ 류방택천문과학관 운영 관련(최근 3년) - 운영 현황 및 활성화 방안 - 소방시설 안전 관리 현황	조동식의원	35

요구번호	요 구 내 용	요구 의원	비 고 (페이지)
212	○ 류방택 별축제 추진 관련(최근 3년) - 추진 주체・프로그램・사업비 - 방문객 및 지역주민 참여현황 - 홍보성과와 만족도, 축제 차별화 및 향후 발전계획	조동식의원 이정수의원	39
213	○ 문화회관 기획 공연 티켓 판매 현황	이경화의원	43
214	○ 문화시설 운영의 효율성 및 이용 활성화(최근 3년) - 시설별 운영 및 이용 실적 - 전시・공연・문화행사 추진현황 - 시설 대관 현황 및 대관료 감면내역	이만의원	47
215	○ 문화시설 유지관리 및 안전관리 강화 - 시설 유지보수 추진 내역 (시설비 예산 집행 내역) - 안전점검 및 보수 결과 - 시설별 유지관리 예산 집행 현황	이만의원	77
227 (공통)	○ 명시, 사고이월 사업 현황 - 예산현황(본예산, 추경 등), 사업내용, 사업비, 이월액, 사유 등 - 최근 3년간 이월사업 세부현황(사업명, 총사업비, 이월액, 이월사유, 현재추진상황) - 향후계획	이경화의원 이만의원	82
229 (공통)	○ 최근 3년간 부서별 불용액: 1천만원 이상 - 사업명, 예산, 집행, 불용, 사유	이만의원	83

요구번호	요 구 내 용	요구 의원	비 고 (페이지)
232 (공통)	○ 최근 3년간 국비 또는 도비를 포함한 공모사업 진행상황, 총사업비, 국・도비 비율, 국・도비 반납액 및 반납사유	이만의원	85
233 (공통)	○ 국비 사업 신청 및 확보현황 (지방사업이양사업 포함, 최근 3년) - 부서, 사업명, 사업내역, 집행액, 확보액, 미확보사유 및 대책	이경화의원	87
235 (공통)	○ 지방보조금 지원관련(2025년 ~ 현재) - 사업명, 지원단체, 사업내용, 보조금 지원현황 등(교육기관보조금 포함)	이경화의원	89
236 (공통)	○ 각 부서별 소관 위원회 - 연간 회의 개최 일수/횟수, 위원회 위원 인원 - 회의 수당 지급 내역(총액)	이국찬의원	92

요구 번호	209

작성자 : 지방기록연구사 조항현(☎8009)
팀 장 : 문화유산관리팀장 오재창(☎8002)
확인자 : 문화시설사업소장 정동호(☎8001)

□ 요구내용

○ 해미읍성 역사보존회 관련 사업추진 현황

- 해미읍성 공연, 행사(행사별 추진주체·사업비·추진실적, 관람객 및 외지 관광객 현황, 행사별 성과평가와 개선사항)

□ 답변내용

○ 서산해미읍성 활성화 전통문화프로그램 운영

2024년	**행사일시**	2024. 5. 11. ~ 10. 19. 매주 토요일 13:30~15:00(90분간) (7~8월 혹서기 휴무) ※ 충청병마절도사 퍼레이드 : 2024. 10. 13.(일) 13:00~15:00
	장 소	서산 해미읍성 내
	주최/주관	서산시 / (사)해미읍성역사보존회
	참여단체	- 전통예술공연 : 뜬쇠예술단, 민속악회 진양, 해미농악단 - 충청병마절도사 퍼레이드 : 뜬쇠예술단
	주요내용	줄타기, 사물놀이, 민요, 판소리, 가야금 병창 등(총 14회)
	사업비	**금90,000천원**(시비 100%)
	관람객	총 70,485명(1회 평균 5,034명)
	추진실적	- 전통예술 공연을 통해 우리 문화의 멋과 흥을 함께 느낄 수 있도록 해미읍성을 찾은 관광객에게 질 높은 공연 제공
	성과평가	- 전통 문화예술이 살아 숨쉬는 해미읍성 인식 고취 - 다양한 볼거리 제공으로 지역 경제적 부가가치 창출
	개선사항	- 전통문화프로그램 활성화 및 공연 규모 확장을 위하여 물가 상승에 따른 예산 증액이 필요

2025년	**행사일시**	2025. 5. 3. ~ 10. 19. 매주 토요일 14:00~15:30(90분간) (7~8월 혹서기 휴무) ※ 충청병마절도사 퍼레이드 : 2025. 10. 11.(일) 14:00~16:00
	장 소	서산 해미읍성 내
	주최/주관	서산시 / (사)해미읍성역사보존회
	참여단체	- 전통예술공연 : 뜬쇠예술단, 해미농악단, (사)내포문화예술협회 - 충청병마절도사 퍼레이드 : 소리짓발전소
	주요내용	줄타기, 사물놀이, 민요, 판소리, 가야금 병창 등(총 13회)
	사업비	**금90,000천원**(시비 100%)
	관람객	총 65,069명(1회 평균 5,005명)
	추진실적	- 내포문화권의 위상과 전통문화예술이 살아 숨쉬는 해미읍성 인식 고취 및 지역 경제적 부가가치 창출
	성과평가	- 지역 예술 활성화 기여 및 해미읍성 방문객 만족도 제고 - 관광객에게 다양한 볼거리 제공 및 지역 홍보
	개선사항	- 전통문화프로그램 활성화 및 공연 규모 확장을 위하여 물가 상승에 따른 예산 증액이 필요
2026년	**행사일시**	2026. 5. 2. ~ 10. 31. 매주 토요일 14:00~15:30(90분간) (7~8월 혹서기 휴무) ※ (예정) 충청병마절도사 퍼레이드 : 2026. 10. 24.(토) 14:00~16:00
	장 소	서산 해미읍성 내
	주최/주관	서산시 / (사)해미읍성역사보존회
	참여단체	- 전통예술공연 : 뜬쇠예술단, (사)내포문화예술협회 - 충청병마절도사 : 뜬쇠예술단
	주요내용	줄타기, 사물놀이, 민요, 판소리, 가야금 병창 등(총 13회)
	사업비	**금90,000천원**(시비 100%)
	관람객	총 24,090명(1회 평균 3,441명)
	추진실적	- 전통예술 공연을 통해 우리 문화의 멋과 흥을 함께 느낄 수 있도록 해미읍성을 찾은 관광객에게 질 높은 공연 제공
	성과평가 및 개선사항	※ (예정) 사업종료 후 연말 성과평가 및 개선방안 검토

○ 서산해미읍성 연날리기 대회

2024년	**행사일시**	2024. 11. 23.(토) 10:00~17:00
	장 소	서산 해미읍성 일원
	주최/주관	서산시 / (사)해미읍성역사보존회
	주요내용	- 연날리기 대회(창작 연, 어린이부, 외국인부) - 연날리기 시연, 참가자 연 퍼레이드, 개막 공연 - 체험행사(연 만들기 등), 전통차 시음 등
	사업비	**금32,500천원**(시비 25,000 자부담 7,500)
	관람객	4,467명
	추진실적	- 대회 참가자 : 일반부 41명, 외국인부 36명, 어린이부 25명 - 관광객 및 시민 등이 많이 참여하고, 만족도 높음
	성과평가	- 전통문화 단체들의 참여를 통한 풍성한 놀이문화의 장 마련 - 동절기 관광객 유치를 통한 지역경제 활성화 기여
	개선사항	행사 당일 오전에 바람이 안 불어 내빈 시연에 어려움이 있었으나, 오후에 바람이 적당히 불어 대회를 무난하게 치룸
2025년	**행사일시**	2025. 11. 22.(토) 10:00~17:00
	장 소	서산 해미읍성 일원
	주최/주관	서산시 / (사)해미읍성역사보존회
	주요내용	- 연날리기 대회(창작 연, 청소년.어린이부, 외국인부, 가족부) - 연날리기 시연, 참가자 연 퍼레이드, 개막 공연 - 부대행사(연 만들기, 우드아트 체험, 팔찌 만들기 등),
	사업비	**금32,500천원**(시비 25,000 자부담 7,500)
	관람객	9,461명
	추진실적	- 대회 참가자 : 일반부 66명, 외국인부 48명, 청소년/어린이부 40명, 가족부 44명 - 적당한 바람으로 많은 참가자와 관광객의 만족도 매우 높음
	성과평가	- 풍성한 놀이문화의 장을 마련하고, 전통연에 대한 체험 및 홍보 - 동절기 관광객 유치를 통한 지역경제 활성화 기여
	개선사항	- 연날리기 대회 브랜딩 및 방문객 중심의 축제 기획 필요 - 교육지원청과 사전 협의를 통해 어린이부 참석 규모 확대

2026년	**행사일시**	(예정) 2026. 11월
	장 소	서산 해미읍성 내
	주최/주관	서산시 / (사)해미읍성역사보존회
	주요내용	(예정) 연날리기 대회, 개막 공연 및 체험행사 진행
	사업비	**금32,500천원**(시비 25,000 자부담 7,500)
	관람객	11월 중 추진 예정
	추진실적	
	성과평가	
	개선사항	

요구 번호	210

작성자 : 지방기록연구사 조항현(☎8009)
팀 장 : 문화유산관리팀장 오재창(☎8002)
확인자 : 문화시설사업소장 정동호(☎8001)

□ 요구내용

○ 해미읍성(사적 제116호)내 사회적기업 영업행위 및 보조금 집행관련 자료

1. 국가유산청(옛 문화재청) 화기 사용 및 현상변경 허가서 사본
2. 해미읍성 내 특정 장소에 대한 (공유재산사용·수익허가서) 및 임대료(사용료) 징수내역
3. 해미읍성 내 사회적기업의 식품위생법 상 (영업신고증) 수리 내역 및 위생점검 기록
4. 최근 3개년 (해미읍성역사보존회) 보조금 교부 신청서, 사업 계획서, 정산 보고서 전문
5. 사회적기업의 조리음식 판매관련 매출액 및 수익금 정산 세입 조치내역

□ 답변내용

○ (사)해미읍성역사보존회 위탁사업 현황

- 위탁목적: 서산시 해미읍성 활성화
- 수탁단체명: (사)해미읍성역사보존회(대표 이만호)
  - ○ 연혁: 2008.8.7. 법인설립, 2011년 충남형 예비사회적기업 지정, 2013년 고용노동부 사회적기업 인증
  - ○ 조직(‘26년 7월 말 기준): 65명

계	고문	자문위원	회장	부회장	이사	감사	사무국장	팀장	회원
65	5	5	1	2	7	2	1	1	41

- 법적근거: 「공유재산 및 물품관리법」 제27조(행정재산의 관리위탁) 제1항 및 같은법 시행령 제17조(사용료 감면) 제6항, 「서산시 해미읍성 역사보존회 육성 및 지원 조례」 제5조(공유재산의 사용 등)
- 위탁기간: 2026.1.1.~12.31.(1년간) / 계약만료 1개월전 재계약 신청
- 위탁시설물: 6개(전통주막, 전통찻집, 농특산물판매장, 국궁장, 기념품점, 연판매소) 총 8동, 222.29㎡
  - ○ 위탁사업 운영

구분	계	마늘빵카페	전통주막	농산물기념품	전통찻집	국궁장	연판매소
직원수	6	1	2	(1) ＊ 순환근무		1	1

- 위탁 사용료: 무상
- 위탁내용: 시설물 유지관리 및 운영, 시설물을 활용한 상설프로그램 운영 등

<위탁시설물 현황>

연 번	시 설 명	면 적(㎡)	비 고
계	9동	222.29	
1	마 늘 빵 카 페	48.60	
2	전 통 주 막	32.40	
3	농 산 물 판 매 점 (호 떡) 및 기 념 품 판 매 점	32.40	
4	전 통 찻 집	15	
4-1	전 통 찻 집 부 속 (1)	8.75	
4-2	전 통 찻 집 부 속 (2)	8.75	
5	국 궁 체 험 장	46.57	
6	연 판 매 점	29.82	

1. 국가유산청(옛 문화재청) 화기 사용 및 현상변경 허가서 사본

- 화기 사용 및 현상변경 허가서 부존재
- 2021. 4. 29.(목)에 행정안전부 및 문화재청, 충청남도 합동으로 문화재 시설 내 소방, 전기, 가스 등에 대한 **「문화재시설 정부합동 안전점검」** 실시

→ 점검 지적사항에 대해 전통주막, 전통찻집 매장 내 가스시설을 철거하고 인덕션 조리기구로 교체

<해미읍성 관리기기(인덕션) 교체 지방보조금 지원사업>

- 사 업 명 : 해미읍성 관리기기(인덕션) 교체
- 사업기간 : 2021. 10. ~ 2021. 12.
- 총사업비 : 60,000천원(도비 30,000, 시비30,000)
- 사업내용 : 전통주막, 전통찻집 매장 내 가스시설 철거 및 인덕션 조리기구 교체
- 구입내역 : 인덕션 8구 렌지(1), 2구 렌지(2), 1구 렌지(2), 3단 취반기(1), 그리들(1), 사각튀김기(1), 회전국솥(1), 냄비 등 집기(30)

2. 해미읍성 내 특정 장소에 대한 (공유재산사용·수익허가서) 및 임대료(사용료) 징수내역

- 임대료(사용료) 징수내역: 없음
- 미징수 사유: **「서산시 해미읍성 역사보존회 육성 및 지원 조례」 제5조**에 의거, **해당 공유재산 무상 사용**

<서산시 해미읍성 역사보존회 육성 및 지원 조례>

■ **제5조 (공유재산의 사용 등)** 시장은 **제3조**의 사업을 수행하기 위하여 시의 공유재산을 무상으로 대부하거나 사용하게 할 수 있다.

※ 제3조(사업) 보존회는 해미읍성의 활성화를 위하여 다음 각 호의 사업을 수행한다.

→ 2. 해미읍성의 **시설물 보존과 활용을 위해 서산시로부터 위탁***받은 사업

3. 해미읍성 문화재 보호구역 주민의 **지역 경제 활성화를 위한 사업**

※ 위탁시설물: 6개(전통주막, 전통찻집, 농특산물판매장, 국궁장, 기념품점, 연판매소)

※ 서산 해미읍성 내 시설물 관리운영 위탁계약서(2026년)

서산 해미읍성 내 시설물 관리운영 위탁계약서

서산시(이하 "동"이라 한다)와 해미읍성역사보존회(이하 "행"이라 한다)는 서산 해미읍성 활성화를 위하여 서산 해미읍성 내 시설물 관리 운영에 관하여 다음과 같이 위탁 계약을 체결한다.

제1조 (목 적) 본 계약은 "동"이 소유한 시설물에 대하여 서산 해미읍성 활성화를 위하여 "동"이 "행"에게 서산 해미읍성 내 시설물 관리 운영을 위탁함에 있어 필요한 사항을 규정함을 목적으로 한다.

제2조 (위탁범위 및 내용) "동"은 "행"에게 서산 해미읍성 활성화 사업을 위한 시설물 관리운영을 위하여 다음 각 호의 사항을 위탁한다.

1. 대상시설물 : 서산 해미읍성 내 전통주막, 전통찻집, 농특산물판매장, 국궁장, 기념품점, 연판매소
2. 위탁 받은 시설물에 대한 유지관리 및 운영에 관한 사항
3. 위탁 받은 시설물에 비치된 각종 물품의 보관 및 유지관리에 관한 사항
4. 위탁 받은 시설물을 활용한 상설프로그램 운영에 관한 사항
5. 그밖에 사업 목적 달성을 위하여 '동'이 필요하다고 인정하는 사항

제3조 (위탁기간)①본 계약의 위탁기간은 2026. 1. 1. ~ 2026. 12. 31.으로 한다.

②"행"은 위탁기간 만료로 재계약하고자 할 경우 계약만료 1개월 이전에 "동"에게 재계약을 신청하여야 한다. 이 경우 "동"은 위탁기간 동안의 운영성과 등을 고려하여 재계약 여부 및 위탁기간을 변경할 수 있다.

③위탁기간 중 법령(조례 포함)의 개폐 및 제정으로 인하여 이 계약의 전부 또는 일부에 대한 조정, 변경, 폐지 등의 사유가 발생한 때에는 관계법령에 따른다.

제4조 (시설물 사용료) 서산 해미읍성 활성화사업을 위하여 위탁받은 시설물은 「공유재산 및 물품 관리법 시행령」 제17조 제6항, 「서산시 해미읍성역사보존회 육성 및 지원조례」 제5조의 규정에 의하여 무상으로 사용한다.

제5조 (재원부담) ①위탁받은 시설물 관리운영에 소요되는 인력과 물품비용은 "행"의 부담으로 한다.

②상설프로그램 운영을 위해 필요한 재료 등은 관내지역에서 생산하는 것을 우선 사용하며 비용은 "행"이 부담한다.

제6조 (시설 설치 및 사용) ①"행"은 위탁받은 시설물 내 별도의 시설물 또는 기구를 설치하고자 할 경우 사전에 "동"의 승인을 받아야 한다.

② "행"이 설치한 시설물 및 기구는 "행"의 책임 하에 유지·보수 및 관리하여야 하며, 이에 필요한 비용은 "행"의 부담으로 한다.

③ "동"이 설치한 시설물 또는 기구를 "행"이 사용할 경우에도 "동"의 승인을 얻어 사용하되, 시설물 및 기구의 유지·보수 및 관리에 필요한 비용은 "행"이 부담하고 훼손 또는 멸실 시에는 원상복구 하여야 한다.

제7조 (수탁자의 의무) ①"행"은 위탁받은 사업을 성실히 수행하여야 하며, 사업운영에 있어 선량한 관리자로서 주의의무를 다하여야 한다.

②"행"은 위탁받은 사업을 수행함에 있어 관계 법령 및 "동"의 지시사항을 준수하여야 한다.

③"행"은 위탁받은 사업을 수행하며 얻은 기밀사항에 대하여는 "동"의 허락 없이 누설하여서는 아니 된다.

④"행"은 위탁받은 시설물을 목적 외 사용, 권리 양도 또는 재 위탁할 수 없다.

⑤"행"은 위탁받은 사업 운영과 관련하여 별도의 계좌 개설과 회계책임자를 지정하고 회계운용의 투명성을 제고하여야 한다.

⑥"행"이 사용하는 시설물과 기구의 안전관리에 필요한 조치를 강구하여야 한다.

⑦"행"은 시설물 관리운영 종사자에 대하여 안전교육과 친절교육을 실시하여 서산 해미읍성 관람객에 대한 편의 제공을 위하여 최선을 다하여야 한다.

제8조(지도감독) ①"동"은 관계공무원으로 하여금 본 계약을 통해 위탁한 사업의 운영상황을 조사하게 하거나 회계장부 등의 관련서류를 검사하게 할 수 있으며, "행"은 이에 적극 협조하여야 한다.

②"동"은 제1항의 조사 또는 검사 결과 시정하여야 할 사항이 있을 경우 관계 규정에 따라 필요한 조치를 하여야 하며, "행"은 이에 따라야 한다.

제9조(인력운영) ①"행"은 위탁받은 사업 운영을 위하여 필요한 인력을 고용할 수 있으며, 이에 관한 비용부담은 "행"이 한다.

②"행"은 제1항의 규정에 의해 관리운영 인력을 고용하고자 할 경우 "동"과 협의를 거쳐 사업목적에 부합할 수 있는 자를 고용하여야 한다.

③"동"은 위탁한 사업의 피고용자가 부적절한 언행으로 물의를 일으킨 경우 해당자에게 주의를 주고 시정되지 않을 경우 "행"에게 해고를 요구할 수 있다.

제10조(계약해지) ①"동"은 다음 각 호에 해당하는 사유가 발생하였을 때에는 이 계약해지 할 수 있다.

1. "행"이 계약서상의 계약조건이나 의무를 위반한 경우
2. "동"의 정당한 지시·감독사항을 "행"이 불이행 또는 위반한 경우
3. "행"이 목적사업을 수행할 능력이 없다고 판단될 때
4. "동"이 공익상 위탁 운영할 수 없는 사유가 발생하였을 때

②"동"이 ①의 사유로 해지하고자 할 때에는 해지하고자 하는 날부터 1개월 전에 문서로 통보하여야 한다.

제11조(배상 및 책임 등) "행"은 사업을 운영하면서 발생하는 모든 사고에 대하여 민·형사상 책임을 진다.

제12조 (분쟁해결) ①본 계약과 관련하여 양 당사자 간 분쟁이 발생한 경우 원칙적으로 "동"과 "행"이 상호간의 합의에 의해 해결한다.
②제1항의 규정에도 불구하고 분쟁이 해결되지 않을 경우 "동"의 주소지 관할법원의 결정에 따른다.

제13조 (기타사항)본 계약서에 명시되지 아니한 사항은 상호 협의하여 결정하되 협의가 원만히 성립되지 않았을 경우 "동"의 결정에 따른다.

위와 같이 본 계약이 유효하게 성립되었음을 증명하기 위해 계약서 2부를 작성하여 "동"과 "행" 당사자가 기명날인 한 후 각각 1부씩 보관한다.

2026. 1.

"동" : 충남 서산시 관아문길 1
서 산 시 장 (인)

"행" : 충남 서산시 해미면 남문2로 143
(사)해미읍성역사보존회회장 (인)

3. 해미읍성 내 사회적기업의 식품위생법상 (영업신고증) 수리내역 및 위생점검 기록

- 2010. 7. 5. 해미읍성 전통찻집 최초 영업신고
- 2011. 12. 19. 해미읍성 전통주막 최초 영업신고
- 2023. 6. 15. 대표자 변경에 따른 해미읍성 전통주막 영업신고사항 변경신고 ※ 이만호 대표 취임일: 2023. 2. 1.
- 2023. 9. 26. 대표자 변경에 따른 해미읍성 전통찻집 영업신고사항 변경신고
- 2024. 9. 27. 제21회 서산해미읍성축제 대비 한시적 영업신고 시설조사(보건소)
- 2025. 9. 29. 제22회 서산해미읍성축제 대비 사전점검(보건소)

※ 영업신고증

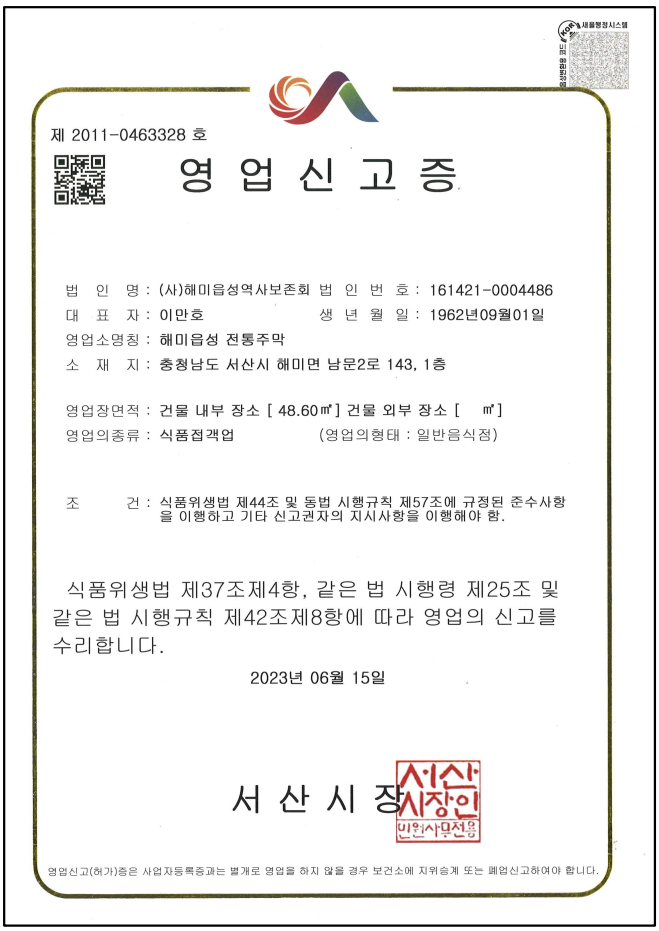

제 2011-0463328 호

영 업 신 고 증

법 인 명 : (사)해미읍성역사보존회 법 인 번 호 : 161421-0004486
대 표 자 : 이만호 생 년 월 일 : 1962년09월01일
영업소명칭 : 해미읍성 전통주막
소 재 지 : 충청남도 서산시 해미면 남문2로 143, 1층

영업장면적 : 건물 내부 장소 [48.60㎡] 건물 외부 장소 [㎡]
영업의종류 : 식품접객업 (영업의형태 : 일반음식점)

조 건 : 식품위생법 제44조 및 동법 시행규칙 제57조에 규정된 준수사항을 이행하고 기타 신고권자의 지시사항을 이행해야 함.

식품위생법 제37조제4항, 같은 법 시행령 제25조 및 같은 법 시행규칙 제42조제8항에 따라 영업의 신고를 수리합니다.

2023년 06월 15일

서 산 시 장 서산시장인 민원사무전용

영업신고(허가)증은 사업자등록증과는 별개로 영업을 하지 않을 경우 보건소에 지위승계 또는 폐업신고하여야 합니다.

<영업신고증-해미읍성 전통주막>

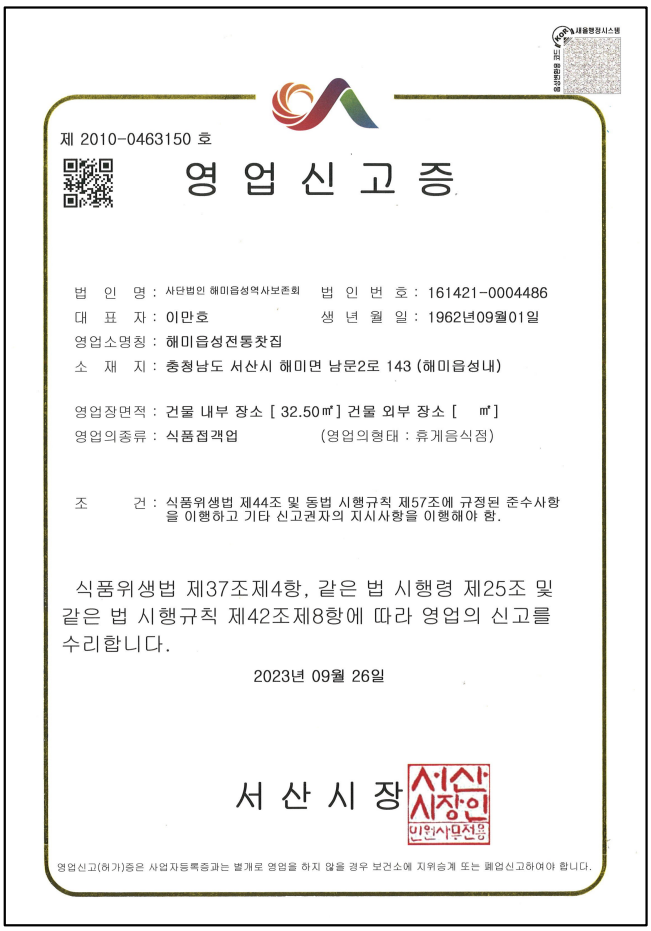

제 2010-0463150 호

영 업 신 고 증

법 인 명 : 사단법인 해미읍성역사보존회 법 인 번 호 : 161421-0004486
대 표 자 : 이만호 생 년 월 일 : 1962년09월01일
영업소명칭 : 해미읍성전통찻집
소 재 지 : 충청남도 서산시 해미면 남문2로 143 (해미읍성내)

영업장면적 : 건물 내부 장소 [32.50㎡] 건물 외부 장소 [㎡]
영업의종류 : 식품접객업 (영업의형태 : 휴게음식점)

조 건 : 식품위생법 제44조 및 동법 시행규칙 제57조에 규정된 준수사항을 이행하고 기타 신고권자의 지시사항을 이행해야 함.

식품위생법 제37조제4항, 같은 법 시행령 제25조 및 같은 법 시행규칙 제42조제8항에 따라 영업의 신고를 수리합니다.

2023년 09월 26일

서 산 시 장 서산시장인 민원사무전용

영업신고(허가)증은 사업자등록증과는 별개로 영업을 하지 않을 경우 보건소에 지위승계 또는 폐업신고하여야 합니다.

<영업신고증-해미읍성전통찻집>

※ 위생점검 기록

해뜨는 서산 도약하는 서산, 살맛나는 서산

등록번호	정신보건위생과-18037
등록일자	2024. 10. 2.
결재일자	2024. 10. 2.
공개구분	비공개(6)

주무관	위생행정팀장	정신보건위생과장
		전결 2024. 10. 2.
황서영	윤상명	이진규

한시적 영업신고 시설조사 결과보고 [제21회 서산해미읍성축제]

제21회 서산해미읍성축제 한시적 영업신고 업소에 출장하여 다음과 같이 시설조사 하였기에 결과보고 합니다.

1. 업소현황

업종	신고번호	업소명	대표자	소재지	신고수리일
일반음식점	20240705439	(사)해미읍성 역사보존회	이만호	충청남도 서산시 해미면 남문2로 143, 해미읍성 일원	2024.9.27.

※ 사용 면적 증감에 따라 면적변경이 필요하여 직권 변경함(324㎡→449㎡)

2. 조사현황

가. 조 사 자 : 정신보건위생과장 이진규, 위생행정팀장 윤상명, 주무관 황서영

나. 조사일시 : 2024. 9. 27.(월) 15:30

다. 조사내용 : 업소별 시설기준 준수(붙임 참조)

라. 조사결과 : 「식품위생법」 제36조, 같은법 시행규칙 제36조 및 서산시 식품위생업소 시설기준 적용 특례에 관한 규칙에 따른 시설기준에 적합하게 시설을 갖추었음.

붙임 현장 시설조사 결과(제15회 서산해미읍성축제) 1부. 끝.

보고자 : 주무관 **황서영**

해뜨는 서산 도약하는 서산, 살맛나는 서산

등록번호	정신보건위생과-18164
등록일자	2025. 9. 29.
결재일자	2025. 9. 29.
공개구분	비공개(5,6)

주무관	위생관리팀장	정신보건위생과장	
박범수	오수경	전결 2025. 9. 29. 이진규	
협조자	주무관 박설아	지방보건서기 방미영	주무관 유영기

「제22회 서산해미읍성축제」 사전점검 결과 보고

정신보건위생과-17675(2025.9.22.)호 관련, 안전한 축제장 위생관리를 위하여 제22회 서산해미읍성 축제 사전 지도·점검하였기 보고드립니다.

1. 점검개요

○ 기　간: 2025. 9.25.(목) ~ 9.26.(금) [축제기간: 2025.9.26. ~ 9.28.]

○ 대　상: 해미읍성 내 한시영업점 6개소, 인근 일반음식점 30개소, 읍성 외 야시장 한시영업 7개소

○ 점 검 반: 위생관리팀 5명

(9.25.목) 위생관리팀장 오수경, 주무관 방미영·박범수

(9.26.금) 위생관리팀장 오수경, 주무관 유영기·박설아

○ 내　용: 식품접객영업자 준수사항 위반에 대한 점검 및 식중독 예방 홍보 활동

2. 추진경과 및 조치사항

○ **2025. 9.25.(목) "해미읍성 내 한시적 영업소 지도·점검"**

- 축제장 식품위생을 위한 수도·냉장시설 설치 및 조리종사자 건강진단 안내
- 조리종사자 마스크·위생모 착용 및 위생적 재료취급 안내
- 식중독 예방 홍보물품(식중독 예방 전단지·세제세트·조리종사자 마스크·위생장갑) 배부 등



○ 2025. 9.26.(금) "**축제장 준비사항 사전확인**"

- 축제장 내 한시적 영업소 종사자 건강진단 확인
- 수도시설 및 냉장·냉동온도 적정 확인
- 식품제조·가공업소 현장 판매제품 표시사항 준수여부 확인
- 야시장 푸드트럭 및 한시적 영업소 식중독 예방 홍보활동 및 홍보물품 배부



- 읍성 인근 식품접객업소 식중독 예방 교육용 전단지 및 홍보물품 배부(30개소)



- 무신고 업소 민원 처리 및 계도 실시(민원신고사항임: 읍성외부 동일철물앞)



3. 향후일정

- 축제기간(9.26.~9.28.) 중 비상근무반 운영에 따른 민원 발생 현장대응

4. 보고자 의견

- 축제장 식품 위생 지도 · 점검으로 안전한 식생활 환경 조성에 최선을 다하겠습니다. 끝.

보고자 : 주무관 **박범수**

4. 최근 3개년 (해미읍성역사보존회) 보조금 교부신청서, 사업계획서, 정산 보고서 전문

〈보조금 정산내역〉 ※ 교부신청서 등 자료 별첨

(단위: 천원)

연 도	사업명	예산액			집행현황		반납액	반납 사유
		총사업비	보조금	자부담	집행액	잔액		
합 계	2개 사업	490,000	460,000	30,000	457,500	-	-	-
2023	해미읍성 활성화 전통문화 프로그램 운영	90,000	90,000	-	90,000	-	-	-
	제7회 서산해미읍성 전국 연날리기 대회	32,500	25,000	7,500	32,500	-	-	-
2024	해미읍성 활성화 전통문화 프로그램 운영	90,000	90,000	-	90,000	-	-	-
	제8회 서산해미읍성 전국 연날리기 대회	32,500	25,000	7,500	32,500	-	-	-
2025	해미읍성 활성화 전통문화 프로그램 운영	90,000	90,000	-	90,000	-	-	-
	제9회 서산해미읍성 연날리기 대회	32,500	25,000	7,500	32,500	-	-	-
2026	해미읍성 활성화 전통문화 프로그램 운영	90,000	90,000	-	90,000	-	-	-
	제10회 서산해미읍성 연날리기 대회	32,500	25,000	7,500	※ 11월 중 추진예정	-	-	-

5. 사회적기업의 조리음식 판매관련 매출액 및 수익금 정산 세입 조치 내역

<사회적기업 매출액 및 수익금 내역>

(단위: 원)

회계년도	수 입 (매출액+영업외수익)	지 출	잔 액
2023년도	506,841,325	492,188,073	14,653,252
2024년도	475,176,598	462,369,245	32,055,286
2025년도	545,945,686	525,972,444	19,973,242

- 수익금 정산 세입 조치 내역 없음

○ 사업결산서

<2023년 (사)해미읍성역사보존회 사회적기업 사업결산서>

2023년

(사)해미읍성역사보존회 결산서_사회적기업

전년도 이월금	230,034,876	사회적기업	39,086,760
		주류통장	384,945
		캠핑장	115,858,079
		퇴직적립금	74,705,092
수입	532,841,325	매출	480,297,149
		영업외수익	26,544,176
		보조금수입	26,000,000
지출	582,167,183	지출	492,188,073
		퇴직연금	63,979,110
		보조금사업	26,000,000
차년도 이월금	180,709,018	사회적기업	80,683,735
		주류통장	1,676,765
		캠핑장 : 보통예금	29,593,600
		캠핑장 : 정기적금	50,000,000
		퇴직적립금	18,728,736
		상설문화공연	20,271
		연날리기	49
		보조금	9
		기타이자	5,853

2023.12.31

1. 2023 사회적기업 수입 결산

(단위 : 천원)

과목			예산액(A)	결산액(B)	증감액(B-A)
관	항	목			
총 계			845,716	762,876	△ 82,839
영업수익 소계			650,615	480,297	△ 170,317
영업수익	상품매출	전통주막	171,915	152,774	△ 19,141
		카 페	86,594	96,839	10,245
		연판매장	66,754	46,982	△ 19,772
		국 궁 장	100,935	73,768	△ 27,167
		기념품점	39,903	4,827	△ 35,077
		호 떡	32,271	8,503	△ 23,768
		전통찻집	11,928	5,055	△ 6,873
		복식체험장	15,000	1,842	△ 13,158
		국 수 집	0	17,236	17,236
		캠 핑 장	125,315	72,472	△ 52,843
영업외수익 소계			39,013	52,544	13,531
영업외수익	보 조 금	연날리기대회	25,000	25,000	0
		홍보물제작비	0	1,000	1,000
	임 대 료	엿 장 수	1,800	1,650	△ 150
		기 념 품	0	2,000	2,000
		꽃 마 차	2,000	1,500	△ 500
		루 씨 아 트	500	500	0
		캠핑장(해미읍성축제)	0	1,200	1,200
	법 인 세	법인세 환급액	0	0	0
	잡 이 익	텐 트 설 치	7,150	8,725	1,575
		협 찬 금	1,000	4,070	3,070
		공단손실보상금	0	3,284	3,284
		*KBS다큐	0	1,650	1,650
		캠핑장임대전기요금	0	502	502
	이 자 수 익	이 자	1,563	1,463	△ 100
이월금 소계			156,088	230,035	73,945
이월금	전년도 이월금		152,125	226,831	74,706
	보 조 금 통장		3,204	3,204	0
	누 락 액		759	0	△ 759

2. 2023 사회적기업 지출 결산

(단위 : 천원)

과목			예산액(A)	결산액(B)	증감액(B-A)	비고
총 계			845,716	762,876	△ 82,839	
매출원가 합계			223,696	126,116	△ 97,579	
매출원가	상품매출원가	전통주막	78,703	49,142	△ 29,561	
		카 페	35,112	38,635	3,523	
		연판매장	50,739	14,124	△ 36,615	
		국 궁 장	8,842	7,528	△ 1,314	
		기념품점	29,956	760	△ 29,196	
		호 떡	9,441	1,540	△ 7,901	
		전통찻집	3,900	0	△ 3,900	
		복식체험장	5,200	0	△ 5,200	
		국 수 집	0	7,250	7,250	
		캠 핑 장	1,803	7,137	5,334	
판매비와일반관리비 합계			390,921	405,300	14,379	
판매비와 일반관리비	소 계		209,212	209,991	779	
	급 여	직원급여	182,280	171,039	△ 11,241	
		일용직급여	26,932	38,952	12,020	
	소 계		32,308	87,452	55,144	
	상 여 금	상 여 금	2,100	0	△ 2,100	인사규정
	퇴직급여	퇴직적립금	15,190	8,000	△ ⇒PG 입금 7,190	내부.
		퇴직연금	0	63,979	⇒ 위 5%적립 63,979	
	복리후생비	건강보험료	7,298	9,089	1,791	
		회 의 비	5,340	6,204	864	
		피 복 비	1,050	0	△ 1,050	
		선 물 비	1,330	180	△ 1,150	
	소 계		9,700	9,560	△ 140	
	접 대 비	일반운영비	100	4,726	4,626	
		업무추진비	9,600	4,834	△ 4,766	
	소 계		83,226	55,970	△ 27,256	
	통 신 비	통 신 비	2,010	1,990	△ 20	
	수도광열비	수 도 요 금	12,591	10,218	△ 2,373	
	전 력 비	전 기 요 금	12,116	9,541	△ 2,575	
	세금과공과	부 가 세	51,480	28,950	△ 22,530	
		제 세 금	87	853	766	
		국민연금부담금	3,542	3,398	△ 144	
		협 회 비	1,400	1,020	△ 380	

(단위 : 천원)

과목			예산액(A)	결산액(B)	증감액(B-A)	비고
관	항	목				
판매비와 일반관리비	소 계		26,013	18,139	△ 7,874	
	지급임차료	캠핑장임차료	5,039	5,039	0	
	수 선 비	대 수 선 비	15,000	5,524	△ 9,476	
	보 험 료	고용보험료	2,096	3,528	1,432	
		산재보험료	1,385	1,334	△ 51	
		배상책임보험료	448	1,193	745	
		상해보험료	1,295	751	△ 544	
		자동차보험료	750	771	21	
	소 계		20,462	24,188	3,726	
	차량유지비	주유및수리비	800	532	△ 268	
	사무용품비	사무용품비	1,400	1,932	532	
	소 모 품 비	집기비품구입비	6,000	6,017	17	
	지급수수료	렌 탈 료	5,812	6,001	189	
		보 증 금	2,000	2,000	0	
		설 치 비	800	2,241	1,441	
		세무기장료	3,650	2,750	△ 900	
		기타지급수수료	0	2,715	2,715	
예비비 합계			10,000	10,103	103	
예비비	예 비 비	예 비 비	10,000	10,103	103	
영업외비용 합계			36,500	37,100	600	
영업외비용	소 계		32,500	33,500	1,000	
	보조금사업	연날리기대회	25,000	25,000	0	보조금
		홍보물제작비	0	1,000	1,000	
	자 부 담	연날리기대회	7,500	7,500	0	
	소 계		4,000	3,600	△ 400	
	기 부 금	기 부 금	1,100	3,600	2,500	
		협 찬 금	2,900	0	△ 2,900	
법인세비용 합계			1,200	3,548	2,348	
법인세비용	법인세비용	법 인 세	1,200	3,548	2,348	
이월금 합계			193,399	180,709	△ 12,690	
이월금	차년도 이월금		193,399	180,709	△ 12,690	

3. 2023년도 매장별 수입내역

매장	매출액	매출원가	매출총이익 (매출액-매출원가)	인건비		영업이익 (매출총이익-인건비)
전통주막	152,773,582	49,141,833	103,631,749	60,509,304		43,122,445
탱자성카페	96,838,837	38,635,110	58,203,727	27,999,768		30,203,959
연판매소	46,982,096	14,124,350	32,857,746	2,572,120		30,285,626
국궁장	73,767,844	7,528,350	66,239,494	35,183,078		31,056,416
기념품	4,826,500	760,300	4,066,200	0		4,066,200
호떡집	8,502,950	1,540,000	6,962,950	1,922,500		5,040,450
전통찻집	5,054,900	0	5,054,900	1,620,000		3,434,900
복식체험	1,842,000	0	1,842,000	3,511,000	△	1,669,000
국수집	17,236,016	7,249,800	9,986,216	8,010,000		1,976,216
캠핑장	72,472,424	7,136,573	65,335,851	68,663,321	△	3,327,470
합계	480,297,149	126,116,316	354,180,833	209,991,091		144,189,742

<2024년 (사)해미읍성역사보존회 사회적기업 사업결산서>

2024년

(사)해미읍성역사보존회 결산서_사회적기업

1. 2024년도 순결산(이월금+보조금 제외)

수입 494,424,531

지출 462,369,245

잔액 32,055,286

2. 2024년도 총결산

단위: 원

전년도 이월금	180,709,018	사회적기업	80,709,917
		주류통장	1,676,765
		캠핑장	79,593,600
		퇴직적립금	18,728,736
수입	519,424,531	매출	475,176,598
		영업외수익	19,247,933
		보조금수입	25,000,000
지출	512,185,938	지출(퇴직연금외)	462,368,794
		퇴직연금	24,817,144
		보조금사업	25,000,000
차년도 이월금	187,947,611	사회적기업	121,026,643
		주류통장	29,546
		캠핑장 : 보통예금	9,160,706
		캠핑장 : 정기적금	50,000,000
		퇴직적립금	7,715,700
		상설문화공연	-
		연날리기	153
		보조금	9
		기타이자	14,854

2024.12.31

1. 2024 사회적기업 수입 결산

(단위 : 천원)

과목			예산액(A)24년	결산액(B)24년	증감액(B-A)
관	항	목			
총 계			837,713	700,134	-137,579
영업수익 소계			601,841	475,177	-126,664
영업수익	상품매출	전통주막	192,807	147,153	-45,655
		카 페	119,130	82,254	-36,877
		연판매장	58,093	35,640	-22,453
		국 궁 장	91,291	78,033	-13,258
		기념품점	6,274	1,222	-5,052
		호 떡	11,054	15,704	4,650
		전통찻집	6,571		-6,571
		복식체험장			
		국 수 집	22,407	43,525	21,118
		캠 핑 장	94,214	71,646	-22,568
영업외수익 소계			55,163	44,248	-10,915
영업외수익	보조금	연날리기대회	25,000	25,000	0
		홍보물제작비			
	자부담	연날리기대회	7,500		
	임대료	엿 장 수	1,800	1,800	
		기 념 품	2,400	2,000	-400
		꽃 마 차	1,500		-1,500
		루 씨 아 트	500	500	0
		캠핑장(해미읍성축제)	0	800	800
	법인세	법인세 환급액	0	0	0
	잡이익	텐 트 설 치	9,900	10,472	572
		협 찬 금	5,000	1,450	-3,550
		냉장고환불대금	0	234	234
		캠핑장컨테이너보관료	0	150	150
	이자수익	이 자	1,563	1,842	279
이월금 소계			180,709	180,709	
이월금	전년도 이월금		180,709	180,709	

2. 2024 사회적기업 지출 결산

(단위 : 천원)

과목			2024년예산	2024년결산	증감액(B-A)	비고
관	항	목				
총 계			837,713	700,134	-137,579	
매출원가 합계			169,204	137,544	-31,660	
매출원가	상품매출원가	전통주막	68,190	51,442	-16,748	
		카 페	50,226	33,965	-16,261	
		연판매장	19,012	14,002	-5,010	
		국 궁 장	10,437	1,314	-9,123	
		기념품점	988		-988	
		호 떡	1,000	2,912	1,912	
		전통찻집		0		
		복식체험장		0		
		국 수 집	9,425	11,284	1,859	
		캠 핑 장	9,928	22,624	12,696	
판매비와일반관리비 합계			457,571	338,588	-118,983	
판매비와 일반관리비	소 계		246,087	223,918	-22,169	
	급 여	직원급여	215,427	179,308	-36,119	
		일용직급여	30,660	44,610	13,950	
	소 계		34,196	39,670	5,474	
	상 여 금	상 여 금	1,800	3,000	1,200	
	퇴직급여	퇴직적립금				
		퇴직연금	17,786	24,817	7,031	
	복리후생비	건강보험료	9,011	6,982	-2,029	
		회 의 비	5,000	2,449	-2,551	
		피 복 비				
		선 물 비	600	2,422	1,822	517,636
	소 계		10,000	10,143	143	
	접 대 비	일반운영비	5,000	7,674	2,674	
		업무추진비	5,000	2,469	-2,531	
	소 계		70,658	22,339	-48,319	
	통 신 비	통 신 비	2,000	1,696	-304	
	수도광열비	수도요금	12,790	9,067	-3,723	
	전 력 비	전기요금	11,464	8,648	-2,816	
	세금과공과	부가세	37,635		-37,635	
		제 세 금	853	75	-778	
		국민연금부담금	4,896	2,252	-2,644	
		협 회 비	1,020	600	-420	

(단위 : 천원)

과목			2024년예산	2024년결산	증감액(B-A)	비고
관	항	목				
판매비와 일반관리비	소 계		62,798	30,378	-32,420	
	지급임차료	캠핑장임차료	5,039	5,039	0	
	수 선 비	대 수 선 비	50,000	20,553	-29,447	
	보 험 료	고용보험료	2,588	1,737	-851	
		산재보험료	2,000	1,203	-797	
		배상책임보험료	1,500	751	-749	
		상해보험료	900	392	-508	
		자동차보험료	771	704	-67	
	소 계		23,832	12,140	-11,692	
	차량유지비	주유및수리비	1,000	292	-708	
	사무용품비	사무용품비	2,000	479	-1,521	
	소 모 품 비	집기비품구입비	6,000	2,896	-3,104	
	지급수수료	렌 탈 료	6,382	3,743	-2,639	
		보 증 금				
		설 치 비	2,000		-2,000	
		세무기장료	3,650	2,400	-1,250	
		기타지급수수료	2,800	2,330	-470	
예비비 합계			10,000		-10,000	
예비비	예 비 비	예 비 비	10,000		-10,000	
영업외비용 합계			38,000	34,100	-3,900	
영업외비용	소 계		33,500	32,500	-1,000	
	보조금사업	연날리기대회	25,000	25,000	0	보조금
		홍보물제작비	1,000		-1,000	
	자 부 담	연날리기대회	7,500	7,500	0	
	소 계		4,500	1,600	-2,900	
	기 부 금	기 부 금	2,500	1,500	-1,000	
		협 찬 금	2,000	100	-1,900	
법인세비용 합계			3,548	1,955	-1,593	
법인세비용	법인세비용	법 인 세	3,548	1,955	-1,593	
이월금 합계			169,390	187,948	18,558	
이월금	차년도 이월금		169,390	187,948	18,558	

2024년 판매소별 매출 현황

월	주막	카페	연	국궁장	기념품	호떡	국수집	캠핑장	영업외수익	합계
1	3,108,000	1,729,000	894,000	2,829,000	23,000	-	-	3,915,120	150,000	12,648,120
2	6,177,000	2,799,000	3,894,000	5,916,000	82,000	-	-	3,655,610	150,000	22,673,610
3	12,154,000	6,005,500	5,403,000	8,952,000	232,000	-	-	4,929,565	350,000	38,026,065
4	17,100,000	11,225,000	4,847,000	11,010,000	169,000	2,562,300	-	7,756,880	4,450,000	59,120,180
5	11,076,000	7,832,000	3,229,000	6,421,000	111,000	522,500	-	5,402,499	450,000	35,043,999
6	15,056,500	11,275,500	2,483,000	5,506,000	284,000	-	-	4,922,535	594,579	40,122,114
7	3,161,000	2,159,500	203,000	1,848,000	7,000	-	-	7,102,836	2,298,000	16,779,336
8	2,369,000	2,486,500	163,000	3,352,000	53,000	-	-	10,090,484	400,000	18,913,984
9	8,506,000	5,943,500	2,060,000	6,440,800	137,000		-	4,765,425	2,700,000	30,552,725
10	58,790,000	25,981,500	8,189,000	16,942,000	7,000	10,254,000	43,525,240	11,399,045	900,000	175,987,785
11	7,851,000	3,369,000	3,848,000	6,396,000	82,000	2,302,500	-	4,548,308	3,104,000	31,500,808
12	1,804,000	1,447,500	427,000	2,420,000	35,000	63,000	-	3,157,951	3,701,354	13,055,805
계	147,152,500	82,253,500	35,640,000	78,032,800	1,222,000	15,704,300	43,525,240	71,646,258	19,247,933	494,424,531

매출(각매장합계): 475,176,598원

(사)해미읍성역사보존회

<2025년 (사)해미읍성역사보존회 사회적기업 사업결산서>

2025년

(사)해미읍성역사보존회 결산서_사회적기업

1. 2025년도 순결산(이월금+보조금 제외)

수입 545,945,686

지출 525,972,444

이익 19,973,242

2. 2025년도 총결산 단위: 원

전년도 이월금	187,947,611	사회적기업	121,026,643
		주류통장	29,546
		캠핑장 : 보통예금	9,160,706
		캠핑장 : 정기적금	50,000,000
		퇴직적립금	7,715,700
		연날리기	153
		보조금	9
		기타이자	14,854
수입	571,945,686	매출	525,240,338
		영업외수익	20,705,348
		보조금수입	26,000,000
지출	583,763,357	지출(퇴직적립금제외)	525,972,444
		퇴직적립금	23,990,913
		보조금사업	33,800,000
차년도이월금	176,129,940	사회적기업	115,070,276
		주류통장	53,650
		캠핑장 : 보통예금	9,356,975
		캠핑장 : 정기적금	51,395,900
		출자금(신협)	50,000
		퇴직적립금	185,179
		보조금통장	17,960

2025.12.31

1

1. 2025 사회적기업 수입 결산

(단위 : 천원)

과목			예산액(A)25년	결산액(B)25년	증감액(A-B)	비고
관	항	목				
총 계			791,789	759,894	31,895	
영업수익 소계			568,399	525,240	43,159	
영업수익	상품매출	전통주막	173,129	194,896	△21,767	
		카 페	115,485	77,373	38,112	
		연판매장	40,625	35,283	5,342	
		국궁장	93,909	71,690	22,219	
		기념품점	2,500	2,006	494	
		호 떡	26,776	41,875	△15,099	
		쌀 국 수	44,000	22,823	21,177	
		분 식		16,572	△16,572	
		캠 핑 장	71,975	62,722	9,253	
영업외수익 소계			54,000	46,706	7,295	
영업외수익	보조금	연날리기대회	25,000	25,000		
		홍보물제작비		1,000	△1,000	
	자부담	연날리기대회	7,500		7,500	
	임대료	엿 장 수	1,800	1,800		
		기 념 품	2,400	2,000	400	
		꽃 마 차				
		루 씨 아 트	500	800	△300	
		캠핑장(해미읍성축제)	0	1,000	△1,000	
	법인세	법인세 환급액		0		
	잡이익	텐 트 설 치	9,900	10,935	△1,035	
		협 찬 금	5,000	4,160	841	
	이자수익	이 자	1,900	11	1,889	
이월금 소계			169,390	187,948	△18,558	
이월금	전년도 이월금		169,390	187,948	△18,558	

2. 2025 사회적기업 지출 결산

(단위 : 천원)

과목			2025년예산(A)	2025년결산(B)	증감액(A-B)	비고
관	항	목				
총 계			791,789	754,225	37,564	
매출원가 합계			158,000	164,295	△6,295	
매출원가	상품매출원가	전통주막	65,789	79,393	△13,604	
		카 페	43,884	39,590	4,294	
		연판매장	8,125	4,590	3,535	
		국 궁 장	7,513	2,380	5,133	
		기념품점				
		호 떡	9,372	10,461	△1,089	
		분 식		5,800	△5,800	
		국 수 집	15,400	7,988	7,412	
		캠 핑 장	7,917	14,093	△6,176	
판매비와일반관리비 합계			455,817	377,890	77,927	
판매비와일반관리비	소 계		285,754	242,026	43,728	
	급 여	직원급여	252,954	197,606	55,348	
		일용직급여	32,800	44,420	△11,620	
	소 계		41,065	39,633	1,432	
	상 여 금	상 여 금	2,400	1,800	600	
	퇴직급여	퇴직연금				
		퇴직적립금	20,996	23,991	△2,995	
	복리후생비	건강보험료	9,318	7,567	1,751	
		회 의 비	7,000	5,170	1,830	
		피 복 비	551	505	46	
		선 물 비	800	600	200	
	소 계		10,000	9,101	899	
	접 대 비	일반운영비	5,000	7,293	△2,293	
		업무추진비	5,000	1,808	3,192	
	소 계		53,503	45,239	8,264	
	통 신 비	통 신 비	1,650	1,895	△245	
	수도광열비	수 도 요 금	9,046	7,006	2,040	
	전 력 비	전 기 요 금	10,430	7,992	2,438	
	세금과공과	부가세	25,578	21,350	4,228	
		제 세 금	940	1,585	△645	
		국민연금부담금	4,959	4,672	287	
		협 회 비	900	739	161	

(단위 : 천원)

과목			2025년예산(A)	2025년결산(B)	증감액(A-B)	비고
관	항	목				
판매비와 일반관리비	소 계		40,286	18,162	22,124	
	지급임차료	캠핑장임차료	5,039	4,822	217	
	수 선 비	대 수 선 비	27,000	6,001	20,999	
	보 험 료	고용보험료	2,676	3,133	△457	
		산재보험료	2,000	1,996	4	
		배상책임보험료	1,900	1,152	748	
		상해보험료	900	412	488	
		자동차보험료	771	646	125	
	소 계		25,209	23,729	1,480	
	차량유지비	주유및수리비	1,000	824	177	
	사무용품비	사무용품비	2,000	1,986	14	
	소 모 품 비	집기비품구입비	7,000	7,558	△558	
	지급수수료	렌 탈 료	7,002	4,717	2,285	
		보증금(지급수수료)		3,000	△3,000	
		설 치 비	2,000		2,000	
		세무기장료	3,407	3,041	366	
		기타지급수수료	2,800	2,604	196	
영업외비용 합계			38,000	35,910	2,090	
영업외비용	소 계		33,500	33,800	△300	
	보조금사업	연날리기대회	25,000	25,000		보조금
		홍보물제작비	1,000	1,000		보조금
	자 부 담	연날리기대회	7,500	7,800	△300	보조금
	소 계		4,500	2,110	2,390	
	기 부 금	기 부 금	2,500	1,500	1,000	
		협 찬 금	2,000	610	1,390	
법인세비용 합계			2,500		2,500	
법인세비용	법인세비용	법 인 세	2,500		2,500	
이월금 합계			137,472	176,130	△38,658	
이월금	차년도 이월금		137,472	176,130	△38,658	

4. 2025년도 매장별 수입내역

매장	매출액	매출원가	매출총이익 (매출액-매출원가)	인건비	영업이익 (매출총이익-인건비)
전통주막	194,895,500	**79,392,880**	115,502,620	72,790,070	42,712,550
탱자성카페	77,372,600	39,590,000	37,782,600	31,084,940	6,697,660
연판매소	35,283,365	4,590,000	30,693,365	28,291,570	2,401,795
국궁장	71,690,360	2,380,100	69,310,260	19,907,280	49,402,980
기념품	2,006,000	-	2,006,000	-	2,006,000
호떡집	41,875,100	10,460,770	31,414,330	8,495,860	22,918,470
쌀국수	22,823,000	7,988,050	14,834,950	3,650,000	11,184,950
분식	16,572,000	5,800,200	10,771,800	2,760,000	8,011,800
캠핑장	62,722,413	14,093,190	48,629,223	41,954,270	6,674,953
사무실	20,705,348	117,851,674	△97,146,326	34,891,590	△132,037,916
합계	545,945,686	282,146,864	263,798,822	243,825,580	19,973,242

요구 번호	211

작성자 : 지방행정 7급 방윤정(☎8003)
팀 장 : 문화유산관리팀장 오재창(☎8002)
확인자 : 문화시설사업소장 정동호(☎8001)

□ 요구내용

○ 류방택천문과학관 운영 관련(최근 3년)
- 운영 현황 및 활성화 방안
- 소방시설 안전관리 현황

□ 답변내용

○ 과학관 일반 현황
- 개 관 일 : 2010. 9. 1. ※ 2009. 12. 준공
- 운영형태 : 혼합운영(관리-시, 교육-용역)
- 시설현황 : 연면적 964㎡(292평/지하1층, 지상2층), 대지면적 3,770㎡

시 설 명	면적(㎡)	주요 시설물	용 도
주관측실	33.70	- 600mm 반사망원경 - 7m 원형돔	- 천체 관측
보조관측실	63.00	- 150mm 굴절망원경 외 5종 - 8.8x9.5m 슬라이딩 돔	- 별자리 및 천체 관측
천체투영실	95.58	- 8.8m 원형 돔 - Full Dome 입체 천체투영기	- 천문우주과학 영상 관람 - 계절별 별자리 학습
전시교육실	236.94	- 천문기상기기 전시, 체험시설 - 류방택 사료관	- 고금 천문기상과학 전시
시청각실	52.80	- 빔프로젝터, 30석	- 과학 영상 상영 - 천문우주 강의
기타	481.98	- 사무실, 전기실, 소방펌프실 등	-

○ 과학관 운영 현황

- 관람시간 : 10:00~22:00 / 프로그램 운영 14:00~22:00
  ※ 매주 월요일, 설날, 추석 휴관
- 관 람 료 : 무료(2021. 1. 1.부터 무료화)
- 관람방법 : 상설전시 - 상시 관람
  정규프로그램 - 네이버 예약 후 관람
- 홍보자료 : 류별소식지(봄・가을) 및 과학관 리플릿 발간

<과학관 용역업체 현황>

· 업 체 명 : ㈜에스엘랩(대표 김정현)
· 계약기간 : 2026. 1. 1. ~ 2028. 12. 31. / 3년간
· 용 역 비 : 금1,068,000,000원(1년 356,000천원)
· 근무인원 : 8명(교육팀장1, 교육3, 안내1, 시설1, 미화1, 해설사1)
※ 과학해설사는 (사)한국과학관협회 지원사업으로 운영 중

○ 과학관 활성화 방안

① 다양한 행사 프로그램 및 특별 관측회 운영

- 정월대보름 행사, 어린이날 행사, 견우직녀 관측 행사, 야외 관측 행사 등 다양한 과학관 행사 운영
- 개기월식, 유성우, 하지 등 천문 현상과 연계한 특별 관측회를 개최하고 많은 이들에게 관측 기회를 제공하여 관심도 제고

② 관계 기관과의 협력 체계 구축

- 우주항공청, 타지역 과학관 등 관계 기관 간 협력 체계를 구축하여 상호 프로그램 연계를 통한 대외적 홍보 효과 기대

③ 과학관 시설 개선을 통한 쾌적한 관람 환경 조성

(단위: 천원)

연 도	사 업 명	내 용	사 업 비
2024년	천체투영실 미디어서버 점검	천체투영실 미디어 서버 점검 및 그래픽 카드 교체	1,980
	현관 간판 교체	과학관 정문 간판 교체	3,240
2025년	천체투영실 프로젝터 수리	광학 계통 핵심 부품 교체	20,883
2026년	야외 데크 교체	노후화된 기존 테크 철거 후 합성 데크 설치(63㎡)	13,870
	유리창 시트지 교체	손상된 시트지 교체 (1,2층)	3,146
	과학관 전시용 모니터 설치	과학관 개관 시(2010년도) 제작된 안내판을 모니터 형식의 전시물로 교체	제2회 추경 편성

○ 소방시설 안전관리 현황

- 소방시설 현황

구 분	종 류	위 치	비 고
소화기구	분말소화기	전체 층	21개
	자동확산소화기	1층	3개
소화설비	스프링클러(습식)	전체 층	66개
	물탱크	지하	16톤
	가압송수장치(펌프)	지하	
경보설비	자동화재탐지설비	사무실	
피난구조설비	피난사다리, 피난구유도등, 비상조명등	전체 층	
기타	방화문, 비상구, 비상발전기(130KW)	-	

- 화재보험 현황

가입기간	보험사명	가입대상	가입내역
2020. 1. 1. ~	한국지방재정공제회	서산류방택 천문기상과학관	건물시설물 재해복구공제

- 소방시설 안전점검 현황

「화재의 예방 및 안전관리에 관한 법률」제25조에 의거하여 소방안전관리업무 대행 운영

구 분	내 용	
대행업체	㈜중앙소방기술사무소 (041-668-0911)	
계약사항	계약기간	매년 용역 계약 체결
	계약범위	지상 2층, 지하 1층
관리감독	감독자	소방안전관리자(과학관 시설 관리자: 조형준)
	감독사항	월 1회 방문·점검 결과 확인 / 계약 이행여부 확인

요구 번호	212

작성자 : 지방행정 7급 방윤정(☎8003)
팀 장 : 문화유산관리팀장 오재창(☎8002)
확인자 : 문화시설사업소장 정동호(☎8001)

□ 요구내용

○ 류방택 별축제 추진 관련(최근 3년)
- 추진주체・프로그램・사업비
- 방문객 및 지역주민 참여현황
- 홍보성과와 만족도, 축제 차별화 및 향후 발전계획

□ 답변내용

2024년	**개최일/장소**	2024. 5. 18.(토) / 서산류방택천문기상과학관 일원
	주최/주관	서산시 / (사)금헌류방택기념사업회
	주요 프로그램	고유제, 음악 공연, 체험 프로그램, 천체 관측, 에어로켓 발사대회, OX퀴즈대회, 천문우주과학 학생미술실기대회, 드론 라이트쇼 등
	사업비	**금86,600천원**(보조금 85,000천원, 자부담 1,600천원)
	방문객	약 20,000명
	지역주민참여	-인지면 자율방범대: 교통 통제, 주차장 관리 -인지면 부녀회: 행사장 내 식당 운영
	홍보성과	-현수막 게시: 지정 게시대 25개소(읍면 10, 동 15) -포스터 부착(읍면동 게시판): 500매 -호수공원 전광판 및 아파트 승강기 모니터 활용 -서산시 홈페이지 및 SNS 게시 -행사장 유도 안내판: 19개 설치(주요 도로변) -리플릿 4,000매 배부 -서산교육청 및 관내 초등학교 대상 홍보 -언론 홍보(대전MBC 등)
	만족도	8.5점/10점

2025년	**개최일/장소**	2025. 5. 10.(토) / 서산류방택천문기상과학관 일원
	주최/주관	서산시 / (사)금헌류방택기념사업회
	주요 프로그램	고유제, 음악 공연, 체험 프로그램, 천체 관측, 에어로켓 발사대회, OX퀴즈대회, 천문우주과학 학생미술실기대회, 드론 라이트쇼 등
	사업비	**금86,600천원**(보조금 85,000천원, 자부담 1,600천원)
	방문객	약 5,000명
	지역주민참여	-인지면 자율방범대: 교통 통제, 주차장 관리 -인지면 부녀회: 행사장 내 식당 운영
	홍보성과	-현수막 게시: 지정 게시대 25개소(읍면 10, 동 15) -포스터 부착(읍면동 게시판): 500매 -호수공원 전광판 및 아파트 승강기 모니터 활용 -서산시 홈페이지 및 SNS 게시 -행사장 유도 안내판: 19개 설치(주요 도로변) -리플릿 4,000매 배부 -서산교육청 및 관내 초등학교 대상 홍보 -언론 홍보(대전MBC 등)
	만족도	8.32점/10점
2026년	**개최일/장소**	2026. 5. 2.(토) / 서산류방택천문기상과학관 일원
	주최/주관	서산시 / (사)금헌류방택기념사업회
	주요 프로그램	고유제, 음악 공연, 체험 프로그램, 천체 관측, 에어로켓 발사대회, OX퀴즈대회, 천문우주과학 학생미술실기대회, UAM・AAV 핵심부품 시험평가센터 홍보 부스 및 드론 시뮬레이터 운영 등
	사업비	**금92,450천원**(보조금 90,000천원, 자부담 2,450천원)
	방문객	약 5,000명
	지역주민참여	-인지면 자율방범대: 교통 통제, 주차장 관리 -인지면 부녀회: 행사장 내 식당 운영

	홍보성과	-현수막 게시: 지정 게시대 25개소(읍면 10, 동 15) -포스터 부착(읍면동 게시판): 500매 -호수공원 전광판 및 아파트 승강기 모니터 활용 -서산시 홈페이지 및 SNS 게시 -행사장 유도 안내판: 19개 설치(주요 도로변) -리플릿 4,000매 배부 -서산교육청 및 관내 초등학교 대상 홍보 -언론 홍보(대전MBC 등)
	만족도	2026년 11월 공개(관광과)

○ 축제 차별화 및 향후 발전 계획

① 서산의 역사적 인물인 ‘류방택’과 국보 ‘천상열차분야지도’를 활용한 차별화된 축제 콘텐츠 개발

② 우주항공청 및 한국천문연구원 등 전문 기관과의 협업을 통해 체험 및 교육 프로그램을 개발하여 ‘과학 축제’로서의 이미지 제고

③ 야간 콘텐츠 개발을 통해 천체 관측, 야시장(지역 먹거리, 기념품 판매 등), 공연을 결합하여 즐길거리 제공 및 지역 상권 활성화 효과 기대

○ 참고자료

<table>
<tr>
<td>
서산시, 18일 '제16회 류방택 별 축제' 개최
오방택 기자 | 승인 2024.05.08 09:43
인지면 류방택천문기상과학관 일원에서 다양한 프로그램 진행


제16회 류방택 별 축제 홍보물
</td>
<td>


</td>
</tr>
<tr>
<td>제16회 류방택 별축제 보도자료</td>
<td>제16회 류방택 별축제 행사 사진</td>
</tr>
<tr>
<td>
서산시, 제17회 류방택 별 축제 10일 개최
A 기자 | 승인 2025.05.01 11:00
류방택천문기상과학관에서 다채로운 프로그램 운영


▲제17회 류방택 별 축제 개최 홍보물. 서산시 제공
제17회 류방택 별 축제가 오는 10일 류방택천문기상과학관 일원에서 열린다.
</td>
<td>


</td>
</tr>
<tr>
<td>제17회 류방택 별축제 보도자료</td>
<td>제17회 류방택 별축제 행사 사진</td>
</tr>
<tr>
<td>
서산시, 내달 2일 제18회 류방택 별축제 개최
A 기자 | 승인 2026.04.29 11:46
오전 10시부터 오후 9시까지 공연·체험 등 진행


▲제18회 류방택 별축제 개최 홍보물. 서산시 제공
서산시는 내달 2일 류방택천문기상과학관 일원에서 제18회 류방택 별축제를 개최한다고 밝혔다.
</td>
<td>

</td>
</tr>
<tr>
<td>제18회 류방택 별축제 보도자료</td>
<td>제18회 류방택 별축제 행사 사진</td>
</tr>
</table>

요구 번호	213

작성자 : 지방행정 7급 이영은(☎8028)
팀 장 : 문화시설관리팀장 김서진(☎8030)
확인자 : 문화시설사업소장 정동호(☎8001)

□ 요구내용

○ 문화회관 기획공연 티켓판매 현황

□ 답변내용

○ 2023년(2023. 7. ~ 12.)

회차	장르별	공연명	공연일	티켓판매 총수입 (천원)	전체 좌석 (개)	입장 인원 (명)	좌석 점유율* (%)
합계/평균		12회	30일	63,110	8,170	5,992	80.83
289	가족발레극	댄싱뮤지엄	23. 7. 6. ~ 7.	4,222	1,202	701	58
290	공포연극	스위치	23. 8. 9. ~ 12.	3,884	432	412	96
291	다원예술	Beyond the Best of Music 박정현&몽니	23. 8. 26.	20,923	601	601	100
292	추리연극	행오버	23. 9. 13. ~ 16.	4,122	432	432	100
293	클래식	굿모닝 가곡	23. 9. 21.	1,754	601	458	76
294	뮤지컬	우리가 사랑했던 그날	23. 10. 4. ~ 7.	3,849	432	410	95
295	전통마당극	신뺑파전	23. 10. 19. ~ 20.	4,063	1,202	650	54
296	오페라	잔니스키키	23. 11. 3.	3,263	601	397	66
297	코믹연극	투깝쇼	23. 11. 15. ~ 18.	4,053	432	432	100
298	클래식	From the New World	23. 11. 24.	3,625	601	434	72
299	코믹연극	그놈은 예뻤다	23. 12. 13. ~ 16.	3,970	432	432	100
300	트롯뮤지컬	경로당폰팅사건	23. 12. 21. ~ 22.	5,382	1,202	633	53

＊좌석점유율 = (입장인원/전체좌석)×100

○ 2024년

회차	장르별	공연명	공연일	티켓판매 총수입 (천원)	전체 좌석 (개)	입장 인원 (명)	좌석 점유율 (%)
합계/평균		23회	50일	160,046	12,626	11,635	90.07
301	클래식	2024년 신년음악회 with 소향 & 박완규	24. 1. 9.	9,052	601	598	99.5
302	연극	쉬어매드니스	24. 2. 14. ~ 17.	3,801	402	402	100
303	마술	최현우의 MYSTICUS	24. 2. 22. ~ 23.	16,183	1,124	1,124	100
304	뮤지컬	가요톱텐	출연배우 건강 문제로 취소				
305	연극	딜리버리	24. 3. 20. ~ 23.	3,943	432	432	100
306	콘서트	하모나이즈 콘서트	24. 4. 18. ~ 19.	7,299	1,202	881	73
307	뮤지컬	왓 이프	24. 4. 24. ~ 27.	3,977	432	432	100
308	연극	슬기로운 신혼생활	24. 5. 8. ~ 11.	4,111	432	432	100
309	콘서트	컬러풀 콘서트(이무진 & 안예은)	24. 5. 25.	17,460	601	601	100
310	클래식	지브리 7 디즈니 영화 OST 콘서트	24. 6. 21.	9,125	601	601	100
311	연극	죽여주는 이야기	24. 6. 26. ~ 29.	4,164	432	432	100
312	연극	701호	24. 7. 10. · 13.	4,110	432	432	100
313	콘서트	별이 빛나는 밤에	24. 7. 26.	7,553	601	484	81
314	가족음악극	싸운드써커스	24. 8. 9. ~ 10.	2,868	324	323	100
315	콘서트	Beyond the Hip-Hop in 서산	24. 8. 30.	19,984	601	601	100
316	연극	참기름 아저씨	24. 9. 6. ~ 7.	2,963	324	320	99
317	클래식	임현정 독주회	24. 9. 27.	6,398	601	378	63
318	뮤지컬	나에게로 떠나는 여행	24. 10. 18. ~ 19.	3,002	324	324	100
319	연극	러브레터(박혁권&하희라)	24. 10. 26.	14,848	601	893	74
320	클래식	여행 어때요?(이탈리아)	24. 11. 8. ~ 9.	2,019	324	224	69
321	국악	경셩유행가	24. 11. 16.	무료	601	427	71
322	오페라	라 칼라스	24. 11. 29.	7,096	601	509	85
323	연극	사랑에 빠지기까지 D-100	24. 12. 4. ~ 7.	3,891	432	412	95
324	콘서트	브라소닛&앰비규어스컴퍼니	24. 12. 13.	6,199	601	373	62

○ 2025년

회차	장르별	공연명	공연일	티켓판매 총수입 (천원)	전체 좌석 (개)	입장 인원 (명)	좌석 점유율 (%)
합계/평균		24회	48일	144,606	17,434	12,534	76.38
325	클래식	2025년 신년음악회 with 임태경 & 민경아	25. 1. 17.	14,243	601	601	100
326	연극	사춘기메들리	25. 2. 5. ~ 8.	4,693	540	520	96.3
327	뮤지컬	프리즌	25. 2. 4.	7,326	1,202	812	67.55
328	연극	반디	25. 3. 14. ~ 15.	2,905	324	317	97.84
329	콘서트	안부(범진&HYNN)	25. 3. 28.	20,140	601	582	96.84
330	연극	남사친여사친	25. 4. 9. ~12.	4,056	432	430	99.54
331	뮤지컬	썸데이	25. 4. 26.	5,105	1,202	559	47
332	연극	신바람 삼대	25. 5. 8. ~ 10.	3,777	432	415	96
333	클래식	존위리엄스 VS 한스짐머	25. 5. 23.	4,731	601	518	86
334	연극	기억의 숲	25. 6. 11. ~ 14.	4,063	540	433	80
335	음악극	불편한 편의점	25. 6. 21.	9,182	1,202	1014	84
336	국악	숲속음악대 덩따쿵	25. 7. 5.	3,206	1,202	363	30
337	연극	스위치	25. 7. 16. ~ 19.	4,878	540	519	96
338	창작국악	공명콘서트 기린자리	25. 7. 26.	1,156	601	134	22
339	마술	원더매직의 과학마술콘서트	25. 8. 8. ~ 9.	11,191	1,803	1272	71
340	클래식	르누아르, 행복을 노래하다	25. 8. 22.	3,889	601	443	74
341	클래식	바흐가 사랑한 커피이야기	25. 9. 12.	2,755	601	303	50
342	연극	은밀한 연애	25. 9. 17. ~ 20.	4,929	540	524	97
343	뮤지컬	문나이트	25. 9. 26.	9,284	601	601	100
344	클래식	라 비타 비바	25. 10. 17. ~ 18.	1,921	324	222	69
345	국악	도자기의 비밀	25. 10. 14.	504	601	59	10
346	뮤지컬	골든타임	25. 11. 7. ~ 8.	6,405	1,202	752	63
347	연극	살짝 바뀐 졸탄쇼	25. 11. 19. ~ 22.	4,997	540	540	100
348	콘서트	위로(황가람&김현철)	25. 12. 5.	9,270	601	601	100

○ 2026년(2026. 1. ~ 6.)

회차	장르별	공연명	공연일	티켓판매 총수입 (천원)	전체 좌석 (개)	입장 인원 (명)	좌석 점유율 (%)
합계/평균		13회	22일	85,904	8,440	6,297	70.77
349	클래식	2026년 신년음악회 with 함신익 & 심포니송	26. 1. 23.	3,891	601	451	75
350	뮤지컬	알사탕	26. 2. 7.	10,844	1,202	1202	100
351	연극	시간을 파는 상점	26. 2. 25. ~ 28.	4,844	540	540	100
352	융복합	앙리마티스	26. 3. 7.	2,344	601	267	45
353	연극	들꽃찾아	26. 3. 12. ~ 14.	2,076	427	229	54
354	융복합	에드바르트 뭉크	26. 4. 4.	3,403	601	218	36
355	연극	춘천놈들	26. 4. 9. ~ 11.	2,787	431	303	70
356	클래식	사카모토 류이치 트리뷰트 콘서트	26. 4. 17.	6,715	601	407	68
357	뮤지컬	러커스: 더 스쿨	26. 5. 8.	5,719	601	351	59
358	뮤지컬	장수탕 선녀님	26. 5. 16.	17,505	1,202	1,201	100
359	콘서트	락페스타	26. 6. 5.	19,699	601	581	97
360	융복합	클로드 모네	26. 6. 13.	2,621	601	168	28
361	연극	아모르파티	26. 6. 18. ~ 20.	3,456	431	379	88

요구 번호	214

작성자 : 지방행정 8급 김성원(☎8029)
지방행정 7급 이영은(☎8028)
지방행정 7급 방윤정(☎8003)
문화시설운영팀장 윤정열(☎8022)
팀 장 : 문화유산관리팀장 오재창(☎8002)
문화시설운영팀장 윤정열(☎8022)
문화시설관리팀장 김서진(☎8030)
확인자 : 문화시설사업소장 정동호(☎8001)

□ 요구내용

○ 문화시설 운영의 효율성 및 이용 활성화(최근3년)
- 시설별 운영 및 이용 실적
- 전시·공연·문화행사 추진 현황
  • 기획 전시 공연별 총사업비, 공연별 티켓판매율, 관람객 현황, 관내 문화예술인 참여 비율, 홍보방안
- 시설 대관 현황 및 대관료 감면내역

□ 답변내용

○ 시설별 운영 및 이용 실적

연 번	시설명	운영기간	연 도	운영 내용	이용인원(명)
1	문화회관	연중	2023	- 기획공연 24회 - 기획전시 1회 - 초대전시 3회 - 상설전시 2회 - 대관 266건	91,460
			2024	- 기획공연 23회 - 기획전시 1회 - 초대전시 3회 - 상설전시 2회 - 대관 282건	99,156

연 번	시설명	운영기간	연 도	운영 내용	이용인원(명)
1	문화회관	연중	2025	- 기획공연 25회 - 기획전시 1회 - 초대전시 3회 - 상설전시 2회 - 대관 272건	92,747
			2026	- 기획공연 13회 - 기획전시 1회 - 초대전시 2회 - 상설전시 1회 - 대관 124건	50,546 ※2026.6.기준
2	류방택 천문기상과학관	연중	2023	- 상설 전시 - 천체 관측 - 천체투영실 영상 상영 - 과학 프로그램 운영 등	40,153
			2024	- 상설 전시 - 천체 관측 - 천체투영실 영상 상영 - 과학 프로그램 운영 등	43,622
			2025	- 상설 전시 - 천체 관측 - 천체투영실 영상 상영 - 과학 프로그램 운영 등	38,494
			2026	- 상설 전시 - 천체 관측 - 천체투영실 영상 상영 - 과학 프로그램 운영 등	18,681 ※2026.6.기준
3	안견기념관	연중	2023	- 상설 전시	2,510
			2024	- 상설 전시	1,403
			2025	- 상설 전시	797
			2026	- 상설 전시	1,039 ※2026.6.기준

○ 기획공연 총사업비, 공연별 티켓 판매율

<2023년(2023. 7. ~ 12.)>

회차	장르별	공연명	공연일	총사업비 (천원)	티켓판매 총수입 (천원)	티켓 판매율* (%)
합계/평균		12회	30일	599,680	63,110	80.83
289	가족발레극	댄싱뮤지엄	23. 7. 6. ~ 7.	43,980	4,222	58
290	공포연극	스위치	23. 8. 9. ~ 12.	28,000	3,884	96
291	다원예술	Beyond the Best of Music 박정현&몽니	23. 8. 26.	100,000	20,923	100
292	추리연극	행오버	23. 9. 13. ~ 16.	28,000	4,122	100
293	클래식	굿모닝 가곡	23. 9. 21.	30,000	1,754	76
294	뮤지컬	우리가 사랑했던 그날	23. 10. 4. ~ 7.	34,000	3,849	95
295	전통마당극	신뺑파전	23. 10. 19. ~ 20.	86,000	4,063	54
296	오페라	잔니스키키	23. 11. 3.	85,700	3,263	66
297	코믹연극	투깝쇼	23. 11. 15. ~ 18.	38,000	4,053	100
298	클래식	From the New World	23. 11. 24.	40,000	3,625	72
299	코믹연극	그놈은 예뻤다	23. 12. 13. ~ 16.	38,000	3,970	100
300	트롯뮤지컬	경로당폰팅사건	23. 12. 21. ~ 22.	48,000	5,382	53

*티켓 판매율 = (판매된 티켓 수/판매 가능 티켓 수)×100

<2024년>

회차	장르별	공연명	공연일	총사업비 (천원)	티켓판매 총수입 (천원)	티켓 판매율 (%)
합계/평균		23회	50일	948,490	160,046	90.07
301	클래식	2024년 신년음악회 with 소향 & 박완규	24. 1. 9.	67,000	9,052	99.5
302	연극	쉬어매드니스	24. 2. 14. ~ 17.	38,000	3,801	100
303	마술	최현우의 MYSTICUS	24. 2. 22. ~ 23.	65,000	16,183	100
304	뮤지컬	가요톱텐	출연배우 건강문제로 취소			

회차	장르별	공연명	공연일	총사업비 (천원)	티켓판매 총수입 (천원)	티켓 판매율 (%)
305	연극	딜리버리	24. 3. 20. ~ 23.	25,000	3,943	100
306	콘서트	하모나이즈 콘서트	24. 4. 18. ~ 19.	55,000	7,299	73
307	뮤지컬	왓 이프	24. 4. 24. ~ 27.	32,000	3,977	100
308	연극	슬기로운 신혼생활	24. 5. 8. ~ 11.	27,000	4,111	100
309	콘서트	컬러풀 콘서트(이무진 & 안예은)	24. 5. 25.	100,000	17,460	100
310	클래식	지브리 7 디즈니 영화 OST 콘서트	24. 6. 21.	58,000	9,125	100
311	연극	죽여주는 이야기	24. 6. 26. ~ 29.	27,000	4,164	100
312	연극	701호	24. 7. 10. ~ 13.	25,000	4,110	100
313	콘서트	별이 빛나는 밤에	24. 7. 26.	76,500	7,553	81
314	가족음악극	싸운드써커스	24. 8. 9. ~ 10.	17,000	2,868	100
315	콘서트	Beyond the Hip-Hop in 서산	24. 8. 30.	71,000	19,984	100
316	연극	참기름 아저씨	24. 9. 6. ~ 7.	25,000	2,963	99
317	클래식	임현정 독주회	24. 9. 27.	33,000	6,398	63
318	뮤지컬	나에게로 떠나는 여행	24. 10. 18. ~ 19.	26,000	3,002	100
319	연극	러브레터(박혁권&하희라)	24. 10. 26.	42,000	14,848	74
320	클래식	여행 어때요?(이탈리아)	24. 11. 8. ~ 9.	22,990	2,019	69
321	국악	경셩유행가	24. 11. 16.	무료	무료	71
322	오페라	라 칼라스	24. 11. 29.	50,000	7,096	85
323	연극	사랑에 빠지기까지 D-100	24. 12. 4. ~ 7.	23,000	3,891	95
324	콘서트	브라소닛&앰비규어스컴퍼니	24. 12. 13.	43,000	6,199	62

<2025년>

회차	장르별	공연명	공연일	총사업비 (천원)	티켓판매 총수입 (천원)	티켓 판매율 (%)
합계/평균		24회	48일	983,050	203,335	76.38
325	클래식	2025년 신년음악회 with 임태경 & 민경아	25. 1. 17.	70,000	14,243	100
326	연극	사춘기메들리	25. 2. 5. ~ 8.	29,000	4,693	96.3
327	뮤지컬	프리즌	25. 2. 4.	30,000	7,326	67.55
328	연극	반디	25. 3. 14. ~ 15.	26,000	2,905	97.84
329	콘서트	안부(범진&HYNN)	25. 3. 28.	95,000	20,140	96.84
330	연극	남사친여사친	25. 4. 9. ~12.	26,000	4,056	99.54
331	뮤지컬	썸데이	25. 4. 26.	32,000	5,105	47
332	연극	신바람 삼대	25. 5. 8. ~ 10.	21,000	3,777	96
333	클래식	존위리엄스 VS 한스짐머	25. 5. 23.	42,570	4,731	86
334	연극	기억의 숲	25. 6. 11. ~ 14.	25,000	4,063	80
335	음악극	불편한 편의점	25. 6. 21.	36,000	9,182	84
336	국악	숲속음악대 덩따쿵	25. 7. 5.	무료초청	3,206	30
337	연극	스위치	25. 7. 16. ~ 19.	32,000	4,878	96
338	창작국악	공명콘서트 기린자리	25. 7. 26.	41,060	1,156	22
339	마술	원더매직의 과학마술콘서트	25. 8. 8. ~ 9.	39,000	11,191	71
340	클래식	르누아르, 행복을 노래하다	25. 8. 22.	80,000	3,889	74
341	클래식	바흐가 사랑한 커피이야기	25. 9. 12.	69,670	2,755	50
342	연극	은밀한 연애	25. 9. 17. ~ 20.	27,000	4,929	97
343	뮤지컬	문나이트	25. 9. 26.	55,000	9,284	100
344	클래식	라 비타 비바	25. 10. 17. ~ 18.	27,000	60,650	69
345	국악	도자기의 비밀	25. 10. 14.	36,900	504	10
346	뮤지컬	골든타임	25. 11. 7. ~ 8.	39,000	6,405	63
347	연극	살짝 바뀐 졸탄쇼	25. 11. 19. ~ 22.	34,000	4,997	100
348	콘서트	위로(황가람&김현철)	25. 12. 5.	69,850	9,270	100

<2026년(2026. 1. ~ 6.)>

회차	장르별	공연명	공연일	총사업비 (천원)	티켓판매 총수입 (천원)	티켓 판매율 (%)
합계/평균		13회	22일	495,068	85,904	70.77
349	클래식	2026년 신년음악회 with 함신익 & 심포니송	26. 1. 23.	50,000	3,891	75
350	뮤지컬	알사탕	26. 2. 7.	40,000	10,844	100
351	연극	시간을 파는 상점	26. 2. 25. ~ 28.	32,000	4,844	100
352	융복합	앙리마티스	26. 3. 7.	27,000	2,344	45
353	연극	들꽃찾아	26. 3. 12. ~ 14.	32,500	2,076	54
354	융복합	에드바르트 뭉크	26. 4. 4.	27,000	3,403	36
355	연극	춘천놈들	26. 4. 9. ~ 11.	26,000	2,787	70
356	클래식	사카모토 류이치 트리뷰트 콘서트	26. 4. 17.	26,000	6,715	68
357	뮤지컬	러커스: 더 스쿨	26. 5. 8.	43,568	5,719	59
358	뮤지컬	장수탕 선녀님	26. 5. 16.	40,000	17,505	100
359	콘서트	락페스타	26. 6. 5.	99,000	19,699	97
360	융복합	클로드 모네	26. 6. 13.	27,000	2,621	28
361	연극	아모르파티	26. 6. 18. ~ 20.	25,000	3,456	88

○ 기획전시 총사업비, 티켓판매율

연도	장르별	전시명	전시기간	총사업비 (천원)	티켓판매 총수입 (천원)
2023	서양화	한 시간에 보는 명화 속 인문학 전	23. 5. 17. ~ 31.	9,900	무료
2024	미디어아트	거장의 팔레트 빛을 만나다	24. 7. 29. · 8. 18.	20,000	
2025	미디어아트	19세기 프랑스, 몽마르트 화가들	25. 7. 24. ~ 8. 24.	20,000	
2026	미디어아트	조선화방 4인4색	25. 7. 23. ~ 8. 19.	20,000	

○ 초대전 총사업비(관내문화예술인 100% 구성) ※관람료 무료

연도	장르별	전시명	전시기간	작가명	초청료 (천원)
2023	섬유미술	날실과 씨실의 풍경 속으로	23. 9. 12. ~ 18.	고승현	6,500
2023	소목공예	光五의 나무 이야기	23. 10. 11. ~ 17.	안광오	6,500
2023	서양화	지금, 여기 II	23. 11. 14. ~ 20.	김경아	6,500
2024	서예	好好樂樂 서예 人生	24. 3. 16. ~ 22.	이명환	6,500
2024	사진	사진 여행, 사계를 담다	24. 10. 14. ~ 20.	한용상	6,500
2024	회화	시간의 흔적	24. 11. 12. ~ 18.	지미성	6,500
2025	한국화	먹빛으로 흐르는 시간	25. 9. 19. ~ 25.	박벽열	6,500
2025	퓨전동양화	이미영의 통통전(通通展)	25. 11. 5. ~ 11.	이미영	6,500
2025	한국화	기다림(비움으로 채워지다...)	25. 12. 1. ~ 7.	송해석	6,500
2026	궁중민화	정성으로 피운 민화, 마음을 담다	26. 3. 30. ~ 4. 5.	김은경	6,500
2026	한국화	자연을 통한 자성회복-인위 혹은 무위 사이	26. 6. 5. ~ 11.	김창만	6,500

○ 상설전 총사업비(관내문화예술인 100% 구성) ※관람료 무료

연도	전시명	전시기간	참여단체	초청료 (천원)
2023	2023 상반기 상설전시	23. 5. ~ 8.	한국미술협회 서산지부	3,600
2023	2023 하반기 상설전시	23. 9. ~ 12.	한국미술협회 서산지부	3,600
2024	2024 상반기 상설전시	24. 1. ~ 6.	한국미술협회 서산지부	5,000
2024	2024 하반기 상설전시	24. 7. ~ 12.	한국미술협회 서산지부	5,000
2025	2025 상반기 상설전시	25. 1. ~ 6.	한국미술협회 서산지부	5,000
2025	2025 하반기 상설전시	25. 7. ~ 12.	한국미술협회 서산지부	5,000
2026	2026 상반기 상설전시	26. 2. ~ 6.	한국미술협회 서산지부	5,000

○ 홍보방안

온라인 홍보	- 문화회관 누리집 게시 - 문화시설사업소 SNS 홍보 - 디지털 시정게시판(아파트, 터미널, 호수공원 등) 홍보 - 문화회원(3,556명) 문자메세지 홍보
오프라인 홍보	- 현수막 게첨(문화회관 외벽, 지정게시대, 포토존, 가로기 등) - 홍보물 제작(포스터, 리플릿 등)
언론매체 홍보	- 보도자료 배포

○ 시설 대관 현황 및 대관료 감면 내역

- 시설 대관 현황

연 도	대관(건수)	대관(일)	이용자(명)	사용료(천원)	비 고
2023	266	415	91,460	73,889	
2024	282	445	99,156	84,019	
2025	268	399	92,747	73,732	
2026	124	214	50,546	35,334	'26. 6월말 기준

- 부과요금 감면 현황

(단위 : 원)

연도	부과명	부과건수	총 부과액			감면근거
			최초 부과액	최종 부과액	감면액	
2023	문화회관사용료	262	73,889,500	36,053,000	37,836,500	서산시문화회관 운영 및 사용 조례 제8조 및 시행규칙 제5조
2024		282	84,019,500	37,806,250	46,213,250	
2025		272	73,732,500	34,465,000	39,267,500	
2026		124	35,334,000	20,630,250	14,703,750	

- 대관 현황 및 대관료 감면 내역

<2023년도>

행 사 명	시작일	종료일	주 관	부과액	징수액	감면율	감면액
2023 신년음악회 '박기훈&정민성 &안세권 팬텀 오브 디 오케스트라'	01-27	01-27	문화회관	330,000	0	100%	330,000
뮤지컬 " 싱어 러브 라이터"	02-15	02-18	문화회관	352,000	0	100%	352,000
위대한영웅들 피아니스트 유영욱 라흐마니노프와 드보르작	02-23	02-23	문화회관	330,000	0	100%	330,000
뮤지컬 "디바"	03-15	03-18	문화회관	352,000	0	100%	352,000
바리톤 고성현 & 가수 박기영 빅콘서트	03-30	03-30	문화회관	330,000	0	100%	330,000
뮤직드라마 "7시에 만나"	04-12	04-15	문화회관	352,000	0	100%	352,000
바리톤 김동규와 함께하는 서산의 꿈	04-27	04-27	문화회관	330,000	0	100%	330,000
비누향기	05-17	05-20	문화회관	352,000	0	100%	352,000
기획전시 "한 시간에 보는 영화 속 인문학 전"	05-17	05-31	문화회관	736,000	0	100%	736,000
황치열의 Travel in seosan	05-26	05-26	문화회관	330,000	0	100%	330,000
극적인 하룻밤	06-14	06-17	문화회관	352,000	0	100%	352,000
인피니티플라잉	06-29	06-30	문화회관	540,000	0	100%	540,000
가족뮤지컬 "댄싱뮤지엄"	07-06	07-07	문화회관	540,000	0	100%	540,000
스위치	08-09	08-12	문화회관	352,000	0	100%	352,000
Beyond the Best of Music"몽니&박정현"	08-26	08-26	문화회관	330,000	0	100%	330,000
기획전시"고승현 섬유미술전"	09-12	09-18	문화회관	368,000	0	100%	368,000
추리연극"행오버"	09-13	09-16	문화회관	352,000	0	100%	352,000
굿모닝가곡	09-21	09-21	문화회관	330,000	0	100%	330,000
우리가 사랑했던 그날	10-04	10-07	문화회관	352,000	0	100%	352,000
기획전시"광오의 나무 이야기"	10-11	10-17	문화회관	368,000	0	100%	368,000
신빼파전	10-19	10-20	문화회관	540,000	0	100%	540,000
잔니스키키	11-03	11-03	문화회관	330,000	0	100%	330,000
기획전시 "김경아 서양화전	11-13	11-20	문화회관	368,000	0	100%	368,000
투깝쇼	11-15	11-18	문화회관	352,000	0	100%	352,000
기획공연 클래식 'From the New World'	11-24	11-24	문화회관	330,000	0	100%	330,000

행 사 명	시작일	종료일	주 관	부과액	징수액	감면율	감면액
코믹연극"그놈은 예뻤다"	12-13	12-16	문화회관	352,000	0	100%	352,000
트롯뮤지컬"경로당 폰팅사건"	12-21	12-22	문화회관	540,000	0	100%	540,000
경로장애인과	01-13	01-13	경로장애인과	216,000	0	100%	216,000
서산시 시립합창단 부반주자 모집 실기면접 전형	01-19	01-19	문화예술과	210,000	0	100%	210,000
2023년 새해 시민과의 대화	02-08	02-08	부춘동	102,000	0	100%	102,000
서산시 시립합창단 플래시몹 노래 및 시노래 녹음	02-02	02-02	문화예술과	516,000	0	100%	516,000
제3회 전국동시조합장선거 투표소 설치	03-07	03-08	자치행정과	254,000	0	100%	254,000
서산아카데미	02-27	02-27	평생교육과	292,000	0	100%	292,000
3.1절 기념행사	03-01	03-01	자치행정과	189,000	0	100%	189,000
2023년 상반기 직업소개사업 종사자 교육	03-06	03-06	일자리경제과	76,000	0	100%	76,000
2023년 노인일자리 및 사회 활동지원사업 참여자 발대식	03-09	03-09	경로장애인과	318,000	0	100%	318,000
제7회 서산시 시립합창단 기획연주회	03-18	03-18	문화예술과	410,000	0	100%	410,000
서산아카데미	03-21	03-21	평생교육과	286,000	0	100%	286,000
2023년 자살예방 멘토링 사업 설명회 및 생명지킴이 교육	03-23	03-23	정신보건위생과	206,000	0	100%	206,000
2023년 민방위대원 교육	04-03	04-05	안전총괄과	726,000	0	100%	726,000
신규 소방공무원 권역별 안전사고 예방교육	04-05	04-05	충청남도지사 (소방행정과)	127,000	0	100%	127,000
2023년 신규영업자 식품위생교육	04-06	04-06	정신보건위생과	127,000	0	100%	127,000
2023년 숙박업영업자 신규 및 기존영업자 위생교육	04-21	04-21	정신보건위생과	106,000	0	100%	106,000
2023년 부부의 날 행사	05-15	05-15	여성가족과	286,000	0	100%	286,000
서산아카데미	05-16	05-16	평생교육과	286,000	0	100%	286,000
2023년 상반기 어린이 이용시설 종사자 안전교육	05-22	05-25	안전총괄과	501,000	0	100%	501,000
2023년 4대폭력 예방교육	05-30	05-30	여성가족과	246,000	0	100%	246,000
민선8기 2년차 도지사 시군 방문	06-05	06-05	자치행정과	246,000	0	100%	246,000
서산시 안전보안관 위촉 및 교육	06-07	06-07	안전총괄과	151,000	0	100%	151,000
서산시 노래연습장업자 교육	06-09	06-09	문화예술과	91,000	0	100%	91,000
일반음식점 기존영업자 식품 위생교육	06-12	06-12	정신보건위생과	246,000	0	100%	246,000

행 사 명	시작일	종료일	주 관	부과액	징수액	감면율	감면액
서산시시립합창단 반주자 실기 전형	06-02	06-02	문화예술과	303,000	0	100%	303,000
서산시시립합창단 프리렉처콘서트	06-08	06-08	문화예술과	128,000	0	100%	128,000
서산시시립합창단 창단 제10주년 기념 정기연주회	06-22	06-22	문화예술과	584,000	0	100%	584,000
6.25전쟁 제73주년 행사	06-23	06-23	사회복지과	186,000	0	100%	186,000
서산아카데미	06-19	06-19	평생교육과	216,000	0	100%	216,000
2023년 7월 신규업업자 위생교육	07-12	07-12	정신보건위생과	167,000	0	100%	167,000
서산아카데미	07-25	07-25	평생교육과	286,000	0	100%	286,000
제2회 사회적경제 공공구매 박람회 및 직원대상 우선구매 교육	07-13	07-13	일자리경제과	261,000	0	100%	261,000
서산문화재단 기획공연 “프렌쥬 클래식 사파리“	08-02	08-02	(재)서산문화재단	294,000	0	100%	294,000
전국청소년 미술공모전 시상식 및 전시회	07-20	07-22	(재)서산문화재단	539,000	0	100%	539,000
광복 78주년 기념 제29회 서산시민 한마음걷기대회	08-15	08-15	자치행정과	201,000	0	100%	201,000
2023년도 심폐소생술 등 응급치교육	08-21	08-22	보건행정과	322,000	0	100%	322,000
청렴 문화 콘서트	08-30	08-30	감사담당관	252,000	0	100%	252,000
서산아카데미	09-05	09-05	평생교육과	246,000	0	100%	246,000
제26회 서산시 여성대회	09-01	09-01	여성가족과	328,000	0	100%	328,000
충청남도의회 의정토론회	08-25	08-25	충청남도의회	121,000	0	100%	121,000
서산시시립합창단 대한민국합창대제전 리허설	08-21	08-21	문화예술과	213,000	0	100%	213,000
2023년 민방위대원 보충교욱(1차)	09-08	09-11	안전총괄과	804,000	0	100%	804,000
2023년 어린이 식습관 및 위생 습관 개선을 위한 인형극 공연	09-12	09-13	정신보건위생과	278,000	0	100%	278,000
2023년도 한국전쟁 민간인희생자 추모제	09-07	09-07	자치행정과	276,000	0	100%	276,000
심리사회적 음급처치 교육	08-28	08-28	자치행정과	76,000	0	100%	76,000
2023년 찾아가는 고령운전자 교통안전교육	09-18	09-18	안전총괄과	402,000	0	100%	402,000
지속가능발전 직원 교육	09-19	09-19	기획예산담당관	106,000	0	100%	106,000
2023년 사회복지의 날 행사	09-26	09-26	사회복지과	209,000	0	100%	209,000
2023년 서산문화원 임시총회	10-10	10-10	서산시문화원	249,000	0	100%	249,000
소상공인 역량강화 교육	09-25	09-25	일자리경제과	94,000	0	100%	94,000
2023년 에너지 교육	10-10	10-10	일자리경제과	91,000	0	100%	91,000

행 사 명	시작일	종료일	주 관	부과액	징수액	감면율	감면액
2023년 10월 직장교육	10-13	10-13	서산소방서	76,000	0	100%	76,000
2023년 어린이 이용시설 종사자 안전교육	10-16	10-16	안전총괄과	167,000	0	100%	167,000
공간정보시스템 활용 및 보안관리 교육	10-17	10-17	토지관리과	91,000	0	100%	91,000
제23회 대한민국 안견미술대전	10-20	10-22	(재)서산문화재단	290,000	0	100%	290,000
2023년 범시민 한 책 읽기 운동 시상식 및 북 콘서트	10-26	10-26	서산시립도서관	296,000	0	100%	296,000
2023년 대한민국 안견미술대전 전시회(2차) 및 시상식	10-27	10-29	문화예술과	343,000	0	100%	343,000
제16회 평생학습발표회	11-06	11-08	평생교육과	374,000	0	100%	374,000
지역주도형 청년일자리 간담회	11-09	11-09	일자리경제과	92,000	0	100%	92,000
제23회 서산예술제	11-11	11-12	(사)한국예총 서산지부	530,000	0	100%	530,000
서산시 탄소중립 실천 확산 대회	11-08	11-08	기후환경대기과	321,000	0	100%	321,000
2023년 민방위대원 보충교육(2차)	11-13	11-15	안전총괄과	472,000	0	100%	472,000
서산아카데미	11-14	11-14	평생교육과	216,000	0	100%	216,000
2023년도 서산문화재단 기획공연 “환상노정기“	11-27	11-27	(재)서산문화재단	250,000	0	100%	250,000
안견학술제	12-06	12-06	(재)서산문화재단	121,000	0	100%	121,000
서산시시립합창단 단원 모집 실기 전형	12-07	12-07	문화예술과	153,000	0	100%	153,000
희망2024 나눔 캠페인 집중모금 행사	12-07	12-07	사회복지과	161,000	0	100%	161,000
서산시시협합창단 제12회 정기연주회	12-12	12-12	문화예술과	391,000	0	100%	391,000
2023년 어르신아카데미 수료식 및 발표회	12-15	12-15	서산시종합사회복지관	250,000	0	100%	250,000
2023년 서산시청 종무식	12-29	12-29	자치행정과	428,000	0	100%	428,000
2023년도 대한노인회 서산시지회 정기총회	02-28	02-28	(사)대한노인회 서산시지회	179,000	89,500	50%	89,500
제22회 경서도창악회 서산지부 정기공연	03-25	03-25	(사)경서도창악회	115,000	57,500	50%	57,500
작은 기다림의 음악공연	04-09	04-09	글로벌문화예술단	139,000	69,500	50%	69,500
제18회 서산시 전국민요경창대회	04-16	04-16	(사)한국국악협회	210,000	105,000	50%	105,000
제41회 충남연극제	04-17	04-20	한국연극협회 충남지회	898,000	449,000	50%	449,000
제44회 화촌전	05-04	05-10	화촌	387,000	193,500	50%	193,500
찰리아저씨의 마술공장	05-12	05-12	한국연극협회 충남지회	270,000	135,000	50%	135,000
제24회 심화영의 전통춤	06-01	06-01	심화영승무보존회	289,000	144,500	50%	144,500

행 사 명	시작일	종료일	주 관	부과액	징수액	감면율	감면액
노인지도자 연수	06-07	06-07	(사)대한노인회 서산시지회	201,000	100,500	50%	100,500
제18회 정플룻 앙상블 정기연주회	06-15	06-15	정풀룻앙상블	349,000	174,500	50%	174,500
봉쥬르 프랑스~	06-17	06-17	(사)한국음악협회 서산시지부	279,000	139,500	50%	139,500
제43회 서산미술협회 정기전	06-24	06-30	(사)한국음악협회 서산시지부	535,000	267,500	50%	267,500
아리아리 아리랑 다섯고개	07-08	07-08	(사)경서도창악회	120,000	60,000	50%	60,000
제25회 전국 농악명인경연대회	07-15	07-16	(사)한국농악보존협회	836,000	418,000	50%	418,000
서산시민과 함께하는 통기타 힐링콘서트	07-28	07-28	하울림 (통기타앙상블)	274,000	137,000	50%	137,000
제3회 서산시 시니어 노래자랑 예심	07-21	07-21	우리소리 아카데미	58,000	29,000	50%	29,000
제3회 서산시 시니어 노래자랑	08-06	08-06	우리소리 아카데미	230,000	115,000	50%	115,000
서산극단 창작발표회	08-05	08-06	극단서산	275,000	137,500	50%	137,500
어린이 재난안전 교육뮤지컬	08-07	08-07	서산청년회의소	275,000	137,500	50%	137,500
노인지도자 양성교육	08-08	08-08	(사)대한노인회 서산시지회	186,000	93,000	50%	93,000
제53회 충청남도사진대전 시상 및 전시회	08-18	08-20	(사)한국사진작가협회충남도지회	312,000	156,000	50%	156,000
장구! 음과 양으로 노닐다	09-01	09-01	김호	158,000	79,000	50%	79,000
우리도 “꿈“을 담아	08-20	08-20	에우테르페앙상블	306,000	153,000	50%	153,000
뮤지컬 갈라쇼	09-03	09-03	에우테르페앙상블	314,000	157,000	50%	157,000
2023 오페라 서곡과 함께 또나는 오페라 여행	08-29	08-29	서산쳄버오케스트라	329,000	164,500	50%	164,500
제9회 아라메조형예술협회 정기전	09-01	09-03	아라메조형예술협회	252,000	126,000	50%	126,000
제15회 서산시 합창제	09-02	09-02	(사)한국음악협회 서산시지부	275,000	137,500	50%	137,500
제4회 서산 중고제 가무악축제	09-15	09-15	(사)중고제판소리보존회	270,000	135,000	50%	135,000
극단서산 정기공연	09-23	09-24	극단서산	228,000	114,000	50%	114,000
제26회 노인의 날 기념 행사	10-05	10-05	(사)대한노인회 서산시지회	638,000	319,000	50%	319,000
서산시 청소년 스트링 오케스트라 예술교류	10-07	10-07	(사)한국음악협회 서산시지부	185,000	92,500	50%	92,500
충남정신발양 서산협의회 효행표창식	10-14	10-14	충남정신발양 서산협의회	86,000	43,000	50%	43,000
2023년 전통예악서산지부 단체공연	10-18	10-18	(사)한국전총예악총연합회	80,000	40,000	50%	40,000
서산시여성합창단 제4회 정기연주회 “가을의 서정“	10-15	10-15	서산시여성합창단	279,000	139,500	50%	139,500
명무전	10-22	10-22	춤사랑예술단	140,000	70,000	50%	70,000

행 사 명	시작일	종료일	주 관	부과액	징수액	감면율	감면액
복지누리의 날 행사	10-24	10-25	(재)서산복지재단	111,000	55,500	50%	55,500
제22회 서해수묵회 회원전	10-31	11-02	서해수묵회	144,000	72,000	50%	72,000
“감성톡톡“ 청소년음악회	10-29	10-29	서산청소년오케스트라	279,000	139,500	50%	139,500
서산시기독교연합회 정기연주회	11-18	11-18	서산시기독교연합회	359,000	179,500	50%	179,500
제24회 서해윈드 오케스트라 정기연주회	11-20	11-20	서해윈드 오케스트라	283,000	141,500	50%	141,500
청소년 인권영화제	11-21	11-21	법무부청소년법죄예방위원	210,000	105,000	50%	105,000
경로당운영 활성화교육	11-22	11-22	(사)대한노인회 서산시지회	382,000	191,000	50%	191,000
제18회 아름다운서산 아트페어	11-24	11-30	(사)한국미술협회 서산지부	534,000	267,000	50%	267,000
제9회 서산쳄버오케스트라 정기연주회	11-26	11-26	서산쳄버 오케스트라	549,000	274,500	50%	274,500
중고제 학술세미나	11-27	11-27	(사)중고제판소리보존회	100,000	50,000	50%	50,000
제8회 소리색소폰앙상블 정기연주회	11-28	11-28	소리색소폰 앙상블	313,000	156,500	50%	156,500
제13회 레가토 색소폰앙상블 정기연주회	11-30	11-30	레가토색소폰 앙상블	358,000	179,000	50%	179,000
제11회 더블에스솔리스트 앙상블 정기연주회	12-01	12-01	(사)한국음악협회 서산시지부	300,000	150,000	50%	150,000
제3회 로크리안 색소폰 오케스트라 정기연주회	12-02	12-02	로크리안색소폰 오케스트라	370,000	185,000	50%	185,000
제6회 뮤직M 플레이 그라운드 정기음악회	12-03	12-03	뮤직M 플레이 그라운드	221,000	110,500	50%	110,500
제14회 장강묵연전	12-04	12-06	장강연서회	204,000	102,000	50%	102,000
제53회 충청남도사진대전 시상 및 전시회	12-01	12-03	(사)한국사진작가협회	287,000	143,500	50%	143,500
제10회 서산관광사진 공모전 시상 및 전시회	12-08	12-08	(사)한국사진작가협회	287,000	143,500	50%	143,500
뜬쇠예술단 송년음악회	12-06	12-06	뜬쇠예술단	260,000	130,000	50%	130,000
서산시민과 함께하는 성탄문화축제	12-13	12-13	서산시기독교연합회	374,000	187,000	50%	187,000
제4회 서산시민 오케스트라 정기연주회	12-10	12-10	서산시민 오케스트라	359,000	179,500	50%	179,500
제2회빨간내복기부음악회	12-16	12-16	(사)한국음악협회 서산시지부	265,000	132,500	50%	132,500
제10회 풍물사랑예술단 정기공연	12-18	12-18	풍물사랑예술단	135,000	67,500	50%	67,500
제11회 한국섹소폰협회 정기연주회	12-26	12-26	(사)한국색소폰협회	456,000	228,000	50%	228,000
서산문인화협회 정기회원전	12-26	12-29	서산문인화협회	272,000	136,000	50%	136,000
수채화 그리고 마음을 열다 전	12-30	01-03	서산수채화협회	388,000	194,000	50%	194,000

<2024년도>

행 사 명	시작일	종료일	주 관	부과액	징수액	감면율	감면액
기획공연 "2024년 신년음악회 with 소향&박완"	01-26	01-26	문화회관	330,000	0	100%	330,000
기획공연 "쉬어매드니스"	02-14	02-17	문화회관	352,000	0	100%	352,000
기획공연 "최현우의 mysticus"	02-22	02-23	문화회관	650,000	0	100%	650,000
기획공연 "뮤지컬-가요톱텐"	03-08	03-08	문화회관	352,000	0	100%	352,000
기획전시 "이명환 초대전"	03-15	03-22	문화회관	368,000	0	100%	368,000
기획공연 "딜리버리"	03-20	03-23	문화회관	352,000	0	100%	352,000
기획공연 "하모나이즈"	04-18	04-19	문화회관	650,000	0	100%	650,000
기획공연 " 왓이프"	04-24	04-27	문화회관	352,000	0	100%	352,000
기획공연 "슬기로운 신혼생활 "	05-08	05-08	문화회관	352,000	0	100%	352,000
기획공연 "이무진&안예은"	05-25	05-25	문화회관	330,000	0	100%	330,000
기획공연 "지브리&디즈니 영화 OST"	06-21	06-21	문화회관	330,000	0	100%	330,000
기획공연 "죽여주는 이야기"	06-26	06-29	문화회관	352,000	0	100%	352,000
기획공연 "701호"	07-10	07-13	문화회관	352,000	0	100%	352,000
기획공연 "별이 빛나는 밤에"	07-26	07-26	문화회관	330,000	0	100%	330,000
기획전시 "미디어아트 전 거장의 팔레트 빛을 만나다"	07-29	08-18	문화회관	2,286,000	0	100%	2,286,000
기획공연 "싸운드 써커스"	08-09	08-10	문화회관	230,000	0	100%	230,000
기획공연 "Beyond the HipHop in 서산"	08-30	08-30	문화회관	330,000	0	100%	330,000
기획공연 "참기름아저씨"	09-06	09-07	문화회관	370,000	0	100%	370,000
기획공연 "피아니스크 임현정 독주회"	09-27	09-27	문화회관	330,000	0	100%	330,000
한용상 초대전 "사진예술 혼을 찾아서"	10-14	10-20	문화회관	368,000	0	100%	368,000
기획공연 "나에게로 떠나는 여행"	10-18	10-19	문화회관	370,000	0	100%	370,000
기획공연 " 러브레터"	10-26	10-26	문화회관	368,000	0	100%	368,000
기획공연 " 여행 어때요?"	11-08	11-09	문화회관	310,000	0	100%	310,000
기획전시 "지미성 초대전"	11-12	11-18	문화회관	368,000	0	100%	368,000
기획공연 "경셩유행가"	11-16	11-16	문화회관	340,000	0	100%	340,000
기획공연 "라칼라스"	11-29	11-29	문화회관	368,000	0	100%	368,000

행 사 명	시작일	종료일	주 관	부과액	징수액	감면율	감면액
기획공연 “사랑에 빠지기까지“	12-04	12-07	문화회관	352,000	0	100%	352,000
기획공연 “브라소닛밴드& 엠비규어스댄스컴퍼니	12-13	12-13	문화회관	368,000	0	100%	368,000
아동관람공연 “누구나“	02-17	02-17	여성가족과	256,000	0	100%	256,000
2024년 어린이 이용시설 종사자 안전교육	02-19	02-19	안전총괄과	314,000	0	100%	314,000
읍면동 선거관리위원회 위원장 및 간사서기 교육	02-20	02-20	자치행정과	91,000	0	100%	91,000
서산시청공무원 노동 조합원을 위한 금융강의	02-23	02-23	서산시청 공무원노동조합	91,000	0	100%	91,000
서산해미읍성 중장기 발전계획 학술세미나	02-22	02-22	문화예술과	118,000	0	100%	118,000
서산아카데미	02-27	02-27	평생교육과	345,000	0	100%	345,000
3.1절 기념행사	03-01	03-01	자치행정과	358,000	0	100%	358,000
서산시 노일일자리 및 사회 활동지원사업 참여자 교육	03-12	03-12	경로장애인과	252,000	0	100%	252,000
서산시시립합창단 기획 연주회 “엄마의 비밀일기“	03-16	03-16	문화예술과	395,000	0	100%	395,000
제22대 국회의원선거 투표관리관 교육(1차)	03-13	03-13	자치행정과	91,000	0	100%	91,000
서산시 장기요양기관 노인 인권 교육	03-19	03-19	경로장애인과	246,000	0	100%	246,000
서산시시립합창단 반주자 모집 실기 시험	03-26	03-26	문화예술과	253,000	0	100%	253,000
서산아카데미	03-27	03-27	평생교육과	342,000	0	100%	342,000
대한적십자사봉사회 적십자봉사원 기본교육	03-28	03-28	자치행정과	76,000	0	100%	76,000
롯데관광 서산 모항 크루즈 운항 설명회	04-15	04-15	미래전략담당관	414,000	0	100%	414,000
2024년 숙박업 신규 및 기존영업자위생교육	04-17	04-17	서산시보건소	91,000	0	100%	91,000
충청남도민체전 배드민턴 운영요원 교육	04-20	04-21	체육진흥과	197,000	0	100%	197,000
서산아카데미	04-25	04-25	평생교육과	339,000	0	100%	339,000
제52회 어버이날 기념 경로행사	05-02	05-02	부춘동	135,000	0	100%	135,000
2024년 어린이 이용시설 종사자 안전교육	05-03	06-17	안전총괄과	501,000	0	100%	501,000
2024년 어린이 식습관 개서을 위한 인형극 공연	05-07	05-08	서산시보건소	312,000	0	100%	312,000
2024년 민방위대원 교육	05-09	05-29	안전총괄과	1,206,000	0	100%	1,206,000
글로벌 역량강화 교육	05-17	05-17	기획예산담당관	292,000	0	100%	292,000
2024년 서산시가족센터 부부의 날 기념행사	05-20	05-20	여성가족과	292,000	0	100%	292,000
서산시시립합창단 도민체전 개막공연 사전녹음	05-21	05-21	문화예술과	220,000	0	100%	220,000

행 사 명	시작일	종료일	주 관	부과액	징수액	감면율	감면액
2024년 상반기 찾아가는 고령운전자 교통안전교육	05-24	05-24	안전총괄과	91,000	0	100%	91,000
서산시립합창단 제13회 정기연주회	06-07	06-07	문화예술과	470,000	0	100%	470,000
공인중개사 교육	06-10	06-10	토지관리과	402,000	0	100%	402,000
제76회 충청남도민체육대회	06-14	06-15	체육진흥과	1,468,000	0	100%	1,468,000
지방의회의원 후원회 도입 따른 설명회	06-03	06-03	자치행정과	91,000	0	100%	91,000
6.25전쟁 제74주년 행사	06-25	06-25	사회복지과	235,000	0	100%	235,000
서산시 성장거점사업 현재와 미래	07-02	07-02	자치행정과	294,000	0	100%	294,000
제84회 서산아카데미	07-03	07-03	평생교육과	302,000	0	100%	302,000
심리사회적 응급처치 교육	07-17	07-17	자치행정과	76,000	0	100%	76,000
2024년 청렴 라이브 콘서트	07-19	07-19	감사담당관	282,000	0	100%	282,000
광복 79주년 기념 제30회 서산시민 한마음걷기대회	08-15	08-15	자치행정과	201,000	0	100%	201,000
2024 안견문화제 안견학술제	07-31	07-31	(재)서산문화재단	94,000	0	100%	94,000
2024년 저출산 인식개선 강연	08-19	08-19	기획예산담당관	292,000	0	100%	292,000
2024 안견문화제 전국청소년미술공모전	08-21	08-25	(재)서산문화재단	630,000	0	100%	630,000
2024 안견문화제 전국 청소년미술공모전 시상식	08-24	08-24	(재)서산문화재단	289,000	0	100%	289,000
제85회 서산아카데미	08-22	08-22	평생교육과	292,000	0	100%	292,000
서산 해미읍성 중장기 발전계획 학술세미나	08-29	08-29	문화예술과	115,000	0	100%	115,000
2024 안견문화제 대한민국안견미술대전	08-28	09-01	(재)서산문화재단	630,000	0	100%	630,000
2024 안견문화제 대한민국 안견미술대전 시상식	08-31	08-31	(재)서산문화재단	121,000	0	100%	121,000
민선8기 3년차 도지사 서산시 방문	09-03	09-03	자치행정과	210,000	0	100%	210,000
2024년도 한국전쟁 민간인희생자 추모제	09-04	09-04	자치행정과	246,000	0	100%	246,000
제27회 서산시 여성대회	09-06	09-06	여성가족과	328,000	0	100%	328,000
명절맞이 자동차 무상·점검 정비 행사	09-08	09-08	교통과	135,000	0	100%	135,000
2024년 민방위대원 보충교육(1차)	09-09	09-10	안전총괄과	804,000	0	100%	804,000
2024년도 심폐소생술 등 응급처치교육	09-11	09-12	서산시보건소	812,000	0	100%	812,000
서산시 노래연습장업자 교육	09-24	09-24	문화예술과	91,000	0	100%	91,000
2024년 사회복지의 날 행사	09-30	09-30	사회복지과	301,000	0	100%	301,000

행 사 명	시작일	종료일	주 관	부과액	징수액	감면율	감면액
힘쎈충남 안전비전 2040 타운홀 미팅	10-02	10-02	안전총괄과	109,000	0	100%	109,000
2024년 서산시 범시민 한 책 읽기 운동 북콘서트	10-08	10-08	시립도서관	342,000	0	100%	342,000
서산시 시립합창단 제14회 정기연주회	10-11	10-11	문화예술과	462,000	0	100%	462,000
시청사 건립사업 전략환경 영향평가서(초안)주민설명회	10-14	10-14	회계과	94,000	0	100%	94,000
2024년 손씻기 인형극	10-17	10-17	서산시보건소	233,000	0	100%	233,000
2024년 LPG 판매사업자 간담회	10-10	10-10	일자리경제과	94,000	0	100%	94,000
2024년 신규영업자 식품위생교육	10-16	10-16	서산시보건소	246,000	0	100%	246,000
2024 가구주택기초조사 조사원 교육	10-17	10-18	스마트정보과	334,000	0	100%	334,000
제17회 평생학습 주민자치 발표회	10-23	10-23	평생교육과	362,000	0	100%	362,000
2024년 공동주택 관리자 및 입주자대표회의 교육	10-29	10-29	주택과	127,000	0	100%	127,000
제86회 서산아카데미	11-05	11-05	평생교육과	215,000	0	100%	215,000
2024년 민방위대원 보충교육(2차)	11-11	11-12	안전총괄과	484,000	0	100%	484,000
2024년도 서산문화재단 기획공연 “OST콘서트“	11-13	11-13	서산문화재단	230,000	0	100%	230,000
2024 서산시자원봉사자 대회	12-04	12-04	자치행정과	268,000	0	100%	268,000
2025 시민과 대화 리허설	11-26	11-27	자치행정과	302,000	0	100%	302,000
희망2025 나눔 캠페인 성금 모금 행사	12-12	12-12	사회복지과	181,000	0	100%	181,000
2024년도 어르신아카데미 수료식 및 기능취미 발표회	12-17	12-17	서산시종합사 회복지관	632,000	0	100%	632,000
서산시시립합창단 제10회 기획연주회	12-20	12-20	문화예술과	460,000	0	100%	460,000
충청남도의회 의정토론회	12-20	12-20	충청남도의회	91,000	0	100%	91,000
2024년 서산시청 종무식	12-31	12-31	자치행정과	378,000	0	100%	378,000
2024년 서산시 난 연합회 전시회	03-08	03-10	서산시난연합회	242,000	121,000	50%	242,000
에우테르페앙상블 정기연주회	04-28	04-28	에우테르페 앙상블	257,000	128,500	50%	128,500
제2회 신진음악가 발굴프로젝트	04-27	04-27	(사)한국음악협회	179,000	89,500	50%	89,500
서산생활체조협회장기 경연대회	05-15	05-15	서산체조협회	246,000	123,000	50%	123,000
제5회 서산 중고제 가무악 축제	05-16	05-16	(사)중고제 판소리보존회	250,000	125,000	50%	125,000

행 사 명	시작일	종료일	주 관	부과액	징수액	감면율	감면액
제10회 아라메조형 예술협회 정기전	05-18	05-22	아라메조형 예술협회	341,000	170,500	50%	170,500
화촌 제45회 정기전	05-30	06-05	화촌	514,000	257,000	50%	257,000
노인지도자 연수	06-05	06-05	(사)대한노인회 서산시지회	186,000	93,000	50%	93,000
제19회 정플룻앙상블 정기연주회	06-11	06-11	정플룻앙상블	349,000	174,500	50%	174,500
제31회 서산전국사진공모전	06-18	06-20	(사)한국사진 작가협회	280,000	140,000	50%	140,000
2024년 제44회 서산미술협회 정기전	06-21	06-27	(사)한국미술협회	446,000	223,000	50%	223,000
찍스클럽 사진전	06-28	06-30	찍스클럽	257,000	128,500	50%	128,500
WOOD & BRASS 하모니콘서트	06-29	06-29	(사)한국음악협회	335,000	167,500	50%	167,500
제26회 전국농악명인 경연대회	07-06	07-07	(사)한국농악 보존협회	1,168,000	584,000	50%	584,000
2024 전국 정가 별들의 축연	07-12	07-12	충남내포제 시조보존회	230,000	115,000	50%	115,000
서산연극협회 정기공연	07-20	07-20	서산연극협회	226,000	113,000	50%	113,000
제61회 전국 나라사랑 스피치대회 서산시 예선	07-22	07-22	한국자유총연맹 서산시지회	71,000	35,500	50%	35,500
2024년 노인일자리 및 사회활동지원사업 간담회	07-29	07-29	(사)대한노인회 서산시지회	186,000	93,000	50%	93,000
노인지도자 양성교육	08-07	08-07	(사)대한노인회 서산시지회	186,000	93,000	50%	93,000
명월이 만공산허니~	08-09	08-09	서산무궁화예술단	230,000	115,000	50%	115,000
어린이 재난안전 교육뮤지컬 “급식왕“	08-11	08-11	서산청년회의소	295,000	147,500	50%	147,500
제4회 로크리안색소폰 오케스트라 정기연주회	08-18	08-18	로크리안색소 폰오케스트라	321,000	160,500	50%	160,500
시니어노래자랑 예선	08-12	08-12	우리소리아카데미	68,000	34,000	50%	34,000
하우스콘서트	08-25	08-25	(사)한국음악협회	265,000	132,500	50%	132,500
제54회 충청남도사진대전 시상 및 전시회	09-06	09-08	(사)한국사진 작가협회	382,500	191,250	50%	191,250
시니어노래자랑	09-08	09-08	우리소리아카데미	230,000	115,000	50%	115,000
서심서도회원전 및 한일서화교류전	09-09	09-11	서심서도회	210,000	105,000	50%	105,000
제17회 충남예술제 및 제24회 서산예술제	09-20	09-22	한국예총 서산지부	1,419,000	709,500	50%	709,500
제25회 심화영의 승무보존회	09-23	09-23	심화영승무보존회	272,000	136,000	50%	136,000
제5회 충청명인전	09-24	09-27	한국예술문화 명인진흥회	450,000	225,000	50%	225,000

행 사 명	시작일	종료일	주 관	부과액	징수액	감면율	감면액
가을밤 국악콘서트	09-24	09-24	충남재활운동 문화예술협회	260,000	130,000	50%	130,000
제28회 노인의 날 기념 행사	10-02	10-02	(사)대한노인회 서산시지회	522,000	261,000	50%	261,000
뮤지컬 “그 사람입니다“	10-05	10-06	극단서산	255,000	127,500	50%	127,500
소월 황옥순 시조연구회 정기연주회	10-09	10-09	소월황옥순시조 연구회	111,000	55,500	50%	55,500
제23회 서해수묵회 회원전	10-10	10-13	서해수묵회	224,000	112,000	50%	112,000
서산음악협회 피아노분과 정기연주회	10-13	10-13	(사)한국음악협회	179,000	89,500	50%	89,500
서산의 사계	10-07	10-07	충남오페라단	232,000	116,000	50%	116,000
플레르앙상블과 함께하는 영화음악 콘서트	10-12	10-12	플레르앙상블	402,000	201,000	50%	201,000
쎄시봉과 함께하는 힐링콘서트	10-15	10-15	한국연예인협회 서산지회	250,000	125,000	50%	125,000
제12회 한국색소폰협회 서산시지부 정기연주회	10-14	10-14	(사)한국색소폰 협회	263,000	131,500	50%	131,500
노일일자리사업 참여자 교육	10-18	10-18	시니어클럽	402,000	201,000	50%	201,000
서산시시독교합창단 정기연주회	10-19	10-19	서산시기독교 합창단	404,000	202,000	50%	202,000
제5회 서산청춘합창단 정기연주회	10-20	10-20	서산청춘합창단	259,000	129,500	50%	129,500
제9회 청심궁중민화연구회 작품전시회	10-26	10-31	청심궁중민화 연구회	480,000	240,000	50%	240,000
다사랑 어울림축제	10-28	10-28	서산시장애인 복지관	180,000	90,000	50%	90,000
길 세 번째 이야기“무와 노닐다“	10-30	10-30	뜬쇠예술단	326,000	163,000	50%	163,000
극단둥지 정기공연	11-01	11-01	극단둥지	98,000	49,000	50%	49,000
제16회 서산시 합창제	11-02	11-02	(사)한국음악협회	230,000	115,000	50%	115,000
서산시여성합창단 창립10주년 기념연주회	11-03	11-03	서산시여성 합창단	294,000	147,000	50%	147,000
제14회 레가토색소폰앙상블 정기연주회	11-01	11-01	레가토색소폰 앙상블	292,000	146,000	50%	146,000
길 세 번째 이야기“무와 노닐다“	11-07	11-07	뜬쇠예술단	300,000	150,000	50%	150,000
제15회 장강묵연전	11-08	11-10	장강연서회	176,000	88,000	50%	88,000
서산쳄버오케스트라 제10회 정기연주회	11-10	11-10	서산쳄버오케 스트라	299,000	149,500	50%	149,500
더블에스 솔리스트 앙상블 정기연주회	11-09	11-09	더블에스솔리 스트앙상블	162,000	81,000	50%	81,000
제3회 명작명무전	11-06	11-06	춤사랑예술단	140,000	70,000	50%	70,000

행 사 명	시작일	종료일	주 관	부과액	징수액	감면율	감면액
에우테르페앙상블 기획공연	11-19	11-19	에우테르페 앙상블	319,000	159,500	50%	159,500
경로당운영 활성화 교육	11-20	11-20	(사)대한노인회 서산시지회	402,000	201,000	50%	201,000
극단둥지 정기공연	11-21	11-22	극단둥지	258,500	129,000	50%	129,000
서산시소년소녀합창단 정기연주회	11-23	11-23	서산시소년소녀합창단	390,000	195,000	50%	195,000
한국전통예악 경연대회	11-23	11-23	한국전통예악	82,000	41,000	50%	41,000
제7회 뮤직M 플레이그라운드 정기음악회	11-24	11-24	뮤직M 플레이그라운드	230,000	115,000	50%	115,000
제9회 서산시민과 함께하는 힐링콘서트	11-25	11-25	하울림기타 앙상블	261,000	130,500	50%	130,500
중고제 학술세미나	11-25	11-25	(사)중고제판소리보존회	95,000	47,500	50%	47,500
효행 2030 어르신 봉양 프로젝트	11-25	11-26	한서대학교 산학협력단	210,000	105,000	50%	105,000
제11회 소리사랑과 함께하는 풍물공연	12-27	12-27	풍물사랑예술단	107,000	53,500	50%	53,500
제25회 한국사협 충청남도지회 회원전	11-28	11-30	(사)한국사진작가협회	336,000	168,000	50%	168,000
제9회 소리색소폰앙상블 정기연주회	11-30	11-30	소리색소폰 앙상블	122,000	61,000	50%	61,000
제10회 서산첼버오케스트라 정기연주회	12-01	12-01	서산첼버 오케스트라	359,000	179,500	50%	179,500
한뫼오케스트라 정기연주회	12-02	12-02	한뫼오케스트라	300,000	150,000	50%	150,000
뜬쇠예술단 「마딧길」	12-05	12-05	뜬쇠예술단	250,000	125,000	50%	125,000
감성톡톡 청소년음악회	12-06	12-06	서산청소년오케스트라	237,000	118,500	50%	118,500
제3회 빨간내복 기부음악회	12-07	12-07	(사)한국음악협회	250,000	125,000	50%	125,000
류방택 조선의 하늘을 새기다	12-10	12-10	극단둥지	320,000	160,000	50%	160,000
서산문인화협회 정기회원전	12-09	12-12	서산문인화협회	278,000	139,000	50%	139,000
제11회 서산관광사지 공모전	12-13	12-15	(사)한국사진작가협회	287,000	143,500	50%	143,500
서산첼버오케스트라 송년음악회	12-22	12-22	서산첼버 오케스트라	357,000	178,500	50%	178,500
수채화 그리고 마음을 열다 전	12-22	12-26	서산수채화협회	372,000	186,000	50%	186,000
성탄문화축제	12-21	12-21	서산시기독교연합회	351,000	175,500	50%	175,500
서산시어린이집연합회 보육교직원 한마음대회	12-26	12-26	서산시어린이집연합회	286,000	143,000	50%	143,000
서산시민오케스트라 제5회 정기연주회	12-28	12-28	서산시민 오케스트라	369,000	184,500	50%	184,500

<2025년도>

행 사 명	시작일	종료일	주 관	부과액	징수액	감면율	감면액
기획공연 2025년 신년음악회(임태경&민경아)	01-17	01-17	문화회관	332,000	0	100%	332,000
기획공연 사춘기 메들리	02-05	02-08	문화회관	352,000	0	100%	352,000
기획공연 프리즌	02-22	02-22	문화회관	332,000	0	100%	332,000
기획공연 반디	03-14	03-15	문화회관	264,000	0	100%	264,000
기획공연 안부	03-28	03-28	문화회관	332,000	0	100%	332,000
기획공연 남사친 여사친	04-09	04-12	문화회관	352,000	0	100%	352,000
기획공연 뮤지컬 「썸데이」	04-26	04-26	문화회관	332,000	0	100%	332,000
기획공연 연극「신바람 삼대」	05-08	05-10	문화회관	332,000	0	100%	332,000
기획공연 존 윌리엄스 VS 한스 짐머	05-23	05-23	문화회관	352,000	0	100%	352,000
기획공연 기억의 숲	06-11	06-14	문화회관	332,000	0	100%	332,000
기획공연 불편한 편의점	06-21	06-21	문화회관	352,000	0	100%	352,000
기획공연 숲속음악대 덩따쿵	07-05	07-05	문화회관	332,000	0	100%	332,000
기획공연 스위치	07-16	07-19	문화회관	332,000	0	100%	332,000
기획공연 공명콘서트 기린자리	07-26	07-26	문화회관	332,000	0	100%	332,000
기획공연 원더매직의 과학마술콘서트	08-08	08-09	문화회관	332,000	0	100%	332,000
기획공연 르누아르, 행복을 노해하다	08-22	08-22	문화회관	332,000	0	100%	332,000
기획공연 바흐가 사랑한 커피이야기	09-12	09-12	문화회관	332,000	0	100%	332,000
기획공연 은밀한 연애	09-17	09-20	문화회관	332,000	0	100%	332,000
기획공연 문나이트	09-26	09-26	문화회관	332,000	0	100%	332,000
기획공연 라 비타 비바	10-17	10-28	문화회관	332,000	0	100%	332,000
기획공연 도자기의 비밀	10-25	10-25	문화회관	332,000	0	100%	332,000
기획공연 골든타임	11-07	11-08	문화회관	332,000	0	100%	332,000
기획공연 살짝바뀐 솔탄쇼	11-19	11-22	문화회관	332,000	0	100%	332,000
기획공연 2025 송년콘서트	12-05	12-05	문화회관	332,000	0	100%	332,000
가티&오슈와 함께 떠나는 어린이모험	02-07	02-07	관광과	270,000	0	100%	270,000
건설업관계자 안전사고예방 및 역량강화 교육	02-17	02-17	건설과	91,000	0	100%	91,000
부춘동 체육회장 이취임식	02-21	02-21	부춘동	121,000	0	100%	121,000
제106주년 3.1절 기념행사	03-01	03-01	자치행정과	396,000	0	100%	396,000

행 사 명	시작일	종료일	주 관	부과액	징수액	감면율	감면액
서산시립합창단 제11회 기획연주회	03-06	03-06	문화예술과	390,000	0	100%	390,000
제87회 서산아카데미	03-07	03-07	평생교육과	292,000	0	100%	292,000
노인일자리 및 사회활동 지원사업 참여자 교육	03-11	03-11	경로장애인과	246,000	0	100%	246,000
장기요양기관 종사자 노인인권 교육	03-19	03-19	경로장애인과	246,000	0	100%	246,000
2025 세계 물의 날 기념식	03-20	03-20	기후환경대기과	255,000	0	100%	255,000
2025년 자살예방 멘토링사업 설명회	03-25	03-25	서산시보건소	216,000	0	100%	216,000
서산시 시청사 건립사업 보상설명회	03-28	03-28	회계과	94,000	0	100%	94,000
2025년 LPG 판매사업자 간담회	04-15	04-15	일자리경제과	97,000	0	100%	97,000
서산시 공업지역 기본계획 수립 공청회	04-21	04-21	도시과	118,000	0	100%	118,000
롯데관광 서산 모항 크루즈 운항 설명회	04-29	04-29	미래전략담당관	258,000	0	100%	258,000
제88회 서산아카데미	04-30	04-30	평생교육과	298,000	0	100%	298,000
2025년 부춘동 경로행사	05-02	05-02	부춘동	135,000	0	100%	135,000
2025년 일반음식점 기존영업자 식품위생교육	05-13	05-13	서산시보건소	246,000	0	100%	246,000
시청사 건립사업 설계공모 현장설명회	05-13	05-13	회계과	94,000	0	100%	94,000
2025년 공직자 심폐소생술 등 응급처치교육	05-14	05-14	서산시보건소	167,000	0	100%	167,000
서산시립합창단 제15회 정기연주회	05-16	05-16	문화예술과	540,000	0	100%	540,000
충청남도장애인체육대회 자원봉사자 발대식	05-21	05-21	체육진흥과	117,000	0	100%	117,000
EBS 모여라 딩동댕 공개방송	05-22	05-22	관광과	352,000	0	100%	352,000
2025년 어린이급식소 보육교직원 집합교육	05-26	05-26	서산시보건소	216,000	0	100%	216,000
제89회 서산아카데미	05-28	05-28	평생교육과	298,000	0	100%	298,000
2025년 민방위대원 교육	06-16	06-23	안전총괄과	1,206,000	0	100%	1,206,000
서산시 노래연습장업자 교육	06-18	06-18	문화예술과	91,000	0	100%	91,000
2025년 어린이 이용시설 종사자 안전교육	06-19	06-19	안전총괄과	127,000	0	100%	127,000
6.25전쟁 제75주년 행사	06-25	06-25	사회복지과	320,000	0	100%	320,000
제90회 서산아카데미	06-26	06-26	평생교육과	348,000	0	100%	348,000
영유아 아동안전교육 찾아가는 안전 뮤지컬	06-27	06-27	가족지원과	422,000	0	100%	422,000
서산시 성장거점사업 현재와 미래	07-02	07-02	자치행정과	295,000	0	100%	295,000
2025년 고위공직자 청렴 교육	07-04	07-04	감사담당관	106,000	0	100%	106,000

행 사 명	시작일	종료일	주 관	부과액	징수액	감면율	감면액
2025년 어린이 이용시설 종사자 안전교육	07-09	07-13	안전총괄과	835,000	0	100%	835,000
안견문화제 전국청소년 미술공모전 및 시상식	07-08	07-12	(재)서산문화재단	733,000	0	100%	733,000
2025년 청렴문화 콘서트	07-14	07-14	감사담당관	258,000	0	100%	258,000
서산시시립합창단 프로필 촬영	07-24	07-24	문화예술과	210,000	0	100%	210,000
충청남도의회 의정토론회	07-25	07-25	충청남도의회	115,000	0	100%	115,000
2025년도 심폐소생술 등 응급처치교육	07-30	07-31	서산시보건소	334,000	0	100%	334,000
광복 80주년 기념 제31회 서산시민 한마음걷기대회	08-15	08-15	자치행정과	201,000	0	100%	201,000
제91회 서산아카데미	08-27	08-27	평생교육과	298,000	0	100%	298,000
서산시시설관리공단 직원 소양교육	08-19	08-19	서산시시설 관리공단	106,000	0	100%	106,000
교육활동 보호를 위한 예방교육 연극	08-28	08-28	평생교육과	238,000	0	100%	238,000
2025년 급식관리지원센터 등록 어린이집 영양교육	09-01	09-02	서산시보건소	336,000	0	100%	336,000
공인중개사 교육	09-02	09-02	토지관리과	106,000	0	100%	106,000
2025년도 한국전쟁 민간인희생자 추모제	09-03	09-03	자치행정과	252,000	0	100%	252,000
서산시 자율방재단 전문교육(아마추어무선통신)	09-07	09-07	안전총괄과	167,000	0	100%	167,000
복지현장 사진전시회	09-08	09-10	사회복지과	306,000	0	100%	306,000
2025년 낭만콘서트 5080	09-09	09-09	문화예술과	260,000	0	100%	260,000
민선8기 도지사 4년차 서산시 방문	09-15	09-15	자치행정과	230,000	0	100%	230,000
정신건강 자살예방 뮤지컬 공연	09-16	09-16	서산시보건소	352,000	0	100%	352,000
서산시립합창단 제16회 정기연주회	09-19	09-19	문화예술과	460,000	0	100%	460,000
2025년 민방위대원 보충교육(1차)	09-22	09-23	안전총괄과	516,000	0	100%	516,000
2025년 공공계약 담당자 직무교육	09-24	09-24	회계과	167,000	0	100%	167,000
추석 명절맞이 자동차 무상점검 정비 행사	09-28	09-28	교통과	100,000	0	100%	100,000
2025년 감염병예방 인형극 “출동! 마스크맨“	09-30	09-30	서산시보건소	215,000	0	100%	215,000
2025 안견문화제 안견미술대전	10-21	10-25	(재)서산문화재단	646,000	0	100%	646,000
2025년 찾아가는 고령운전자 교통안전교육	10-27	10-27	안전총괄과	161,000	0	100%	161,000
2025년 공동주택 관리자 및 입주자대표회의 교육	10-30	10-30	주택과	167,000	0	100%	167,000
제18회 평생학습발표회	10-31	10-31	평생교육과	524,000	0	100%	524,000
2025년 민방위대원 보충2차 교육	11-10	11-10	안전총괄과	804,000	0	100%	804,000

행 사 명	시작일	종료일	주 관	부과액	징수액	감면율	감면액
제92회 서산아카데미	11-12	11-12	평생교육과	298,000	0	100%	298,000
2025 서산시 지역예술가 레지던시사업 결과전시회	11-21	11-25	(재)서산문화재단	372,000	0	100%	372,000
사회재난현장 수습활동 역량강화 컨설팅	11-28	11-28	안전총괄과	91,000	0	100%	91,000
서산문화재단 청소년예술단 공연	12-06	12-06	서산문화재단	116,000	0	100%	116,000
2025년 서산시립합창단 정기평정	11-20	11-20	문화예술과	223,000	0	100%	223,000
서산시립합창단 제12회 기획연주회	12-12	12-12	문화예술과	500,000	0	100%	500,000
2025년 서산시 자원봉사자의 날 기념행사	12-09	12-09	자치행정과	322,000	0	100%	322,000
2025년 어르신아카데미 수료식	12-16	12-16	서산시종합 사회복지관	370,000	0	100%	370,000
도지정무형유산 승무 기록화 사업	12-23	12-23	문화예술과	430,000	0	100%	430,000
2025년 서산시청 종무식	12-31	12-31	자치행정과	378,000	0	100%	378,000
충청남도의회 의정토론회	12-23	12-23	충청남도의회	121,000	0	100%	121,000
뜬쇠예술단 창작공연 「봄마중놀이」	01-07	01-09	뜬쇠예술단	830,000	415,000	50%	415,000
노인일자리 및 사회활동 지원사업 참여자 교육	02-03	02-03	서산시니어클럽	186,000	93,000	50%	93,000
노인지도자 연수	02-25	02-25	대한노인회	186,000	93,000	50%	93,000
노인일자리 및 사회활동 지원사업 참여자 교육	03-14	03-14	시니어클럽	402,000	201,000	50%	201,000
2025년 노인일자리 및 사회활동지원사업 참여자 교육	03-21	03-21	대한노인회	246,000	123,000	50%	123,000
제13회 더블에스 솔리스트앙상블 정기연주회	05-10	05-10	더블에스솔리스트앙상블	164,000	82,000	50%	82,000
화촌 제47회 정기전	05-10	05-15	화촌동우회	326,000	163,000	50%	163,000
신진음악가 발굴프로젝트 3	05-11	05-11	(사)한국음악협회	176,000	88,000	50%	88,000
서산쳄버오케스트라 제13회 정기연주회	05-17	05-17	서산쳄버오케스트라	279,000	139,500	50%	139,500
로크리안 색소폰오케스트라 제5회 정기연주회	06-01	06-01	로크리안색소폰오케스트라	332,000	166,000	50%	166,000
정플룻앙상블 정기연주회	06-04	06-04	정플룻앙상블	336,000	168,000	50%	168,000
노인지도자 연수	06-05	06-05	대한노인회	186,000	93,000	50%	93,000
제6회 서산중고제 가무악축제	06-10	06-10	(사)중고제판소리보존회	250,000	125,000	50%	125,000
서산음악협회 피아노분과 정기연주회	06-14	06-14	(사)한국음악협회	279,000	139,500	50%	139,500
노인일자리 및 사회활동지원사업 직무교육	06-30	06-30	대한노인회	246,000	123,000	50%	123,000
에우테르페앙상블 제9회 정기연주회	07-13	07-13	에우테르페앙상블	297,000	148,500	50%	148,500
노인지도자 양성교육	07-15	07-15	대한노인회	186,000	93,000	50%	93,000

행 사 명	시작일	종료일	주 관	부과액	징수액	감면율	감면액
내포제시조보존회 국악공연	07-18	07-18	충남내포제시조보존회	200,000	100,000	50%	100,000
서산음악협회 관악분과 정기연주회	07-19	07-19	한국음악협회	305,000	152,500	50%	152,500
노인일자리 및 사회활동 지원사업 참여자 간담회	07-29	07-29	대한노인회	402,000	201,000	50%	201,000
제27회 서산전국농악명인경연대회	08-02	08-03	(사)한국농악보존협회	740,000	370,000	50%	370,000
명창 고수관 방만춘 추모음악회	08-10	08-10	민속악회 진양	91,000	45,500	50%	45,500
2025년 고유문화 확산 프로그램 발표회	08-16	08-16	충남미디어센터	110,000	55,000	50%	55,000
어린이 재난안전 교육 뮤지컬 「급식왕」	08-17	08-17	서산청년회의소	311,000	155,500	50%	155,500
나라사랑 스피치대회 서산예선	08-27	08-27	한국자유총연맹	71,000	35,500	50%	35,500
제15회 서산쳄버오케스트라 정기연주회	08-08	08-08	서산쳄버오케스트라	369,000	184,500	50%	184,500
시니어노래장랑	08-30	08-30	우리소리아카데미	260,000	130,000	50%	130,000
어린이뮤지컬 「알라딘」	08-25	08-25	대전일보사	186,000	93,000	50%	93,000
제55회 충청남도사진대전 시상 및 전시회	09-05	09-07	(사)한국사진사협회 충남지회	420,000	210,000	50%	210,000
극단둥지 정기공연 「미드모던 센추리, 그리고 쇼파」	09-13	09-13	극단둥지	230,000	115,000	50%	115,000
서산시여성합창단 제6회 정기연주회	09-14	09-14	서산시여성합창단	369,000	184,500	50%	184,500
경서도창악회 정기공연	09-21	09-21	(사)경서도창악회	90,000	45,000	50%	45,000
극단서산 정기공연 「그 사람입니다」	09-26	09-28	극단서산	328,000	164,000	50%	164,000
서산연극협회 정기공연 "소나무 아래 잠들다"	09-30	09-30	한국연극협회 서산지부	153,000	76,500	50%	76,500
제29회 노인의 날 기념 행사	10-02	10-02	대한노인회	478,000	239,000	50%	239,000
제11회 아라메조형예술협회 정기전	10-06	10-16	아라메조형예술협회	594,000	297,000	50%	297,000
제2회 고수관,방만춘 서산전국국악대제전	10-11	10-12	(사)한국판소리보존회	582,000	291,000	50%	291,000
제10회 다사랑 어울림 축제	10-16	10-16	서산시장애인복지관	280,000	140,000	50%	140,000
제25회 서산예술제	10-17	10-19	(사)한국예총 서산지회	1,036,000	518,000	50%	518,000
제15회 서산무궁화예술단 정기공연	10-17	10-17	서산무궁화예술단	190,000	95,000	50%	95,000
에우테르페 오케스트라 교향곡의 밤	10-21	10-21	에우테르페앙상블	310,000	155,000	50%	155,000
2025 이봉주선수 초청 강연회	10-23	10-23	(사)서산시스포츠센터	126,000	63,000	50%	63,000
제1회 정다희 가야금 독주회	10-24	10-24	정다희	74,000	37,000	50%	37,000
제10회 소리색소폰앙상블 정기연주회	10-29	10-29	소리색소폰앙상블	288,000	144,000	50%	144,000

행 사 명	시작일	종료일	주 관	부과액	징수액	감면율	감면액
소월 황옥순 시조연구회 정기발표회	10-29	10-29	소월 황옥순 시조연구회	107,000	53,500	50%	53,500
제17회 서산시음악회	11-01	11-01	(사)한국음악협회	263,000	131,500	50%	131,500
제24회 서해수묵회 회원전	11-01	11-03	서해수묵회	176,000	88,000	50%	88,000
제6회 서산청춘합창단 정기연주회	11-02	11-02	서산청춘합창단	310,000	155,000	50%	155,000
제15회 레가토색소폰앙상블 정기연주회	11-03	11-03	레가토색소폰 앙상블	292,000	146,000	50%	146,000
김기홍 판소리 고법 발표회	11-09	11-09	민속악회 진양	111,000	55,500	50%	55,500
제12회 서산관광사진 공모전	11-14	11-16	(사)한국사진작가협회	277,000	138,500	50%	138,500
제15회 서산시교향악단 정기연주회	11-16	11-16	서산시교향악단	234,000	117,000	50%	117,000
홀릭페스티벌	11-17	11-17	(사)내생에봄날 눈이부시게	260,000	130,000	50%	130,000
경로당운영 활성화 교육	11-18	11-18	대한노인회	402,000	201,000	50%	201,000
서산국악협회 민요 경창대회	11-22	11-22	서산국악협회	370,000	185,000	50%	185,000
한국라인벨리댄스협회 정기 페스티벌	11-26	11-26	한국라인벨리 댄스협회	230,000	115,000	50%	115,000
제26회 한국사협충남도지회 회원전	11-28	11-30	한국사진작가협회	327,000	163,500	50%	163,500
서산시기독교합창단 정기연주회	11-29	11-29	서산시기독교 합창단	404,000	202,000	50%	202,000
제8회 뮤직M 플레이그라운드 정기음악회	11-30	11-30	뮤직M 플레이그라운드	230,000	115,000	50%	115,000
충남정신발양 충효지킴 다짐대회	11-30	11-30	충남정신발양 서산시협의회	104,000	52,000	50%	52,000
뜬쇠예술단 정기연주회	11-25	11-25	뜬쇠예술단	270,000	135,000	50%	135,000
제6회 서산시민오스트라 정기연주회	11-28	11-28	서산시민오케스트라	249,000	124,500	50%	124,500
2025년 노인일자리 및 사회활동지원사업 평가회	12-01	12-01	대한노인회	186,000	93,000	50%	93,000
제56회 한미족통일문화대전 및 충남도대회	12-02	12-02	민족통일서산시협의회	240,000	120,000	50%	120,000
제4회 빨간내복 기부음악회	12-06	12-06	한국음악협회	250,000	125,000	50%	125,000
충남오페라단 제10회 정기연주회	12-07	12-07	충남오페라단	345,000	172,500	50%	172,500
극단둥지 정기공연 「그대는 봄」	12-11	12-11	극단둥지	175,000	87,500	50%	87,500
성탄문화축제	12-13	12-13	서산시기독교연합회	380,000	190,000	50%	190,000
한국전통예악총연합회 서산시지부 정기발표회	12-07	12-07	한국전통예악총연합회	80,000	40,000	50%	40,000
제12회 풍물사랑과 함께하는 소리여행	12-15	12-15	풍물사랑예술단	102,000	51,000	50%	51,000

행 사 명	시작일	종료일	주 관	부과액	징수액	감면율	감면액
제5회 충남아마추어연극제	12-17	12-17	한국연극협회 충남지부	220,000	110,000	50%	110,000
서산문인화협회 정기회원전	12-15	12-18	서산문인화협회	278,000	139,000	50%	139,000
제26회 심화영의 전통춤	12-18	12-18	심화영승무보존회	275,000	137,500	50%	137,500

<2026년도>

행 사 명	시작일	종료일	주 관	부과액	징수액	감면율	감면액
2026 신년음악회	01-23	01-23	문화회관	309,000	0	100%	309,000
뮤지컬-알사탕	02-06	02-06	문화회관	456,000	0	100%	456,000
연극-시간을 파는 상점	02-25	02-28	문화회관	388,000	0	100%	388,000
명화감상 3연작시리즈Ⅰ「앙리마티스」	03-07	03-07	문화회관	270,000	0	100%	270,000
연극-들꽃찾아	03-12	03-14	문화회관	414,000	0	100%	414,000
김은경 초대전「정성으로 피운 민화, 마음을 담다」	03-30	04-05	문화회관	436,000	0	100%	436,000
명화감상 3연작시리즈Ⅱ「에드바르트 뭉크」	04-04	04-04	문화회관	270,000	0	100%	270,000
연극-춘천놈들	04-09	04-11	문화회관	414,000	0	100%	414,000
사카모토 류이치 트리뷰트콘서트	04-17	04-17	문화회관	270,000	0	100%	270,000
러커스더스쿨	05-08	05-08	문화회관	414,000	0	100%	414,000
뮤지컬-장수탕선녀님	05-16	05-16	문화회관	456,000	0	100%	456,000
락페스타	06-05	06-05	문화회관	270,000	0	100%	270,000
김창만작가 초대전	06-05	06-11	문화회관	436,000	0	100%	436,000
명화감상 3연작시리즈Ⅲ「클로드 모네」	06-13	06-13	문화회관	270,000	0	100%	270,000
연극-아모르파티	06-18	06-20	문화회관	456,000	0	100%	456,000
최형매 마술사의 매직문	07-10	07-11	문화회관	456,000	0	100%	456,000
가족음악극「싸운드 써커스」	07-17	07-18	문화회관	330,000	0	100%	330,000
기획전시「조선화방 4인4색」	07-23	08-19	문화회관	1,824,000	0	100%	1,824,000
뮤지컬-달샤벗	07-24	07-25	문화회관	660,000	0	100%	660,000
샌드아트공연	01-15	01-15	평생교육과	186,000	0	100%	186,000
시장님과 함께하는 진로 특강	01-26	01-26	평생교육과	94,000	0	100%	94,000

행 사 명	시작일	종료일	주 관	부과액	징수액	감면율	감면액
실업급여 설명회	02-20	02-20	대전지방고영노동청	186,000	0	100%	186,000
제93회 서산아카데미	02-24	02-24	평생교육과	298,000	0	100%	298,000
제107주년 3.1절 기념행사	03-01	03-01	자치행정과	328,000	0	100%	328,000
2026년 노인일자리사업 참여자 교육	03-11	03-11	경로장애인과	246,000	0	100%	246,000
서산시립합창단 제17회 정기연주회	03-19	03-19	문화예술과	470,000	0	100%	470,000
제94회 서산아카데미	03-26	03-26	평생교육과	352,000	0	100%	352,000
가티오슈 핑크퐁 콜라보 공연	03-25	03-25	관광과	390,000	0	100%	390,000
롯데관광 서산 모항 크루즈 운항 설명회	04-15	04-15	미래전략담당관	186,000	0	100%	186,000
제95회 서산아카데미	04-29	04-29	평생교육과	270,000	0	100%	270,000
2026년 부춘동 경로행사	05-01	05-01	부춘동	135,000	0	100%	135,000
2026년 어린이 위생안전 인형극 공연	05-19	05-19	서산시보건소	358,000	0	100%	358,000
2026년 일반음식점 기존영업자 식품위생교육	05-22	05-22	서산시보건소	246,000	0	100%	246,000
민방위대원 교육	06-08	06-10	안전총괄과	1,206,000	0	100%	1,206,000
한국떡류식품가공협회 기존영업자 식품위생교육	06-12	06-12	서산시보건소	106,000	0	100%	106,000
2026년 부춘동 하계 방역 인부 면접	05-26	05-26	부춘동	32,500	0	100%	32,500
서산시립합창단 제13회 기획연주회	06-18	06-18	문화예술과	436,000	0	100%	436,000
서산아카데미	06-23	06-23	평생교육과	348,000	0	100%	348,000
2026년 숙박업 신규 및 기존영업자 위생교육	06-23	06-23	서산시보건소	91,000	0	100%	91,000
노인공일확동 참여자 교육	02-11	02-11	서산시니어클럽	189,000	94,500	50%	94,500
2026년 대한노인회 서산시지회 정기총히	02-12	02-12	대한노인회	182,000	91,000	50%	91,000
노인대학 운영	03-05	07-16	대한노인회	1,127,000	563,500	50%	563,500
제26회 서산시 난 연합 전시회	03-07	03-07	서산시난연합회	189,000	94,500	50%	94,500
2026년 노인일자리 및 사회활동지원사업 참여자 교육	03-10	03-10	대한노인회	246,000	123,000	50%	123,000
2026년 노인일자리사업 참여자 교육	03-12	03-12	시니어클럽	402,000	201,000	50%	201,000
2026년 노인일자리 및 사회활동지원사업 참여자 교육	04-06	04-06	대한노인회	216,000	108,000	50%	108,000
서산음악협회 성악분과 정기연주회	04-25	04-25	(사)한국음악협회	175,000	87,500	50%	87,500
로크리안오케스트라 정기연주회	05-02	05-02	로크리안오케스트라	252,000	126,000	50%	126,000

행 사 명	시작일	종료일	주 관	부과액	징수액	감면율	감면액
제16회 서산시교향악단 정기연주회	05-03	05-03	서산시교향악단	357,000	178,500	50%	178,500
제3회 서산시체조협회장기 대회	05-05	05-05	서산시체조협회	156,000	78,000	50%	78,000
제47회 화촌 정기전	05-15	05-21	화촌동우회	389,000	194,500	50%	194,500
제46회 서산미술협회 정기전	06-13	06-19	한국미술협회 서산지부	790,500	395,250	50%	395,250
제21회 정플룻앙상블 정기연주회	06-15	06-15	정플룻앙상블	349,000	174,500	50%	174,500
노인지도자 연수	06-16	06-16	대한노인회	196,000	98,000	50%	98,000
서산음악협회 관악분과 정기연주회	06-06	06-06	한국음악협회	265,000	132,500	50%	132,500
서산시대오케스트라 제6회 정기연주회	06-28	06-28	서산시대오케스 트라	358,000	179,000	50%	179,000
극단둥지 정기공연「그대는 봄」	06-27	06-27	극단둥지	180,000	90,000	50%	90,000
2026년 노인일자리 및 사회활동 참여자 간담회	06-29	06-29	대한노인회	402,000	201,000	50%	201,000

요구 번호	215

작성자 : 지방행정 7급 방윤정(☎8003)
문화시설운영팀장 윤정열(☎8022)
팀 장 : 문화유산관리팀장 오재창(☎8002)
문화시설운영팀장 윤정열(☎8022)
확인자 : 문화시설사업소장 정동호(☎8001)

□ 요구내용

○ 문화시설 유지관리 및 안전관리 강화
- 시설 유지보수 추진 내역(시설비 예산 집행 내역)
- 안전점검 및 보수 결과
- 시설별 유지관리 예산 집행 현황

□ 답변내용

○ 시설 유지보수 추진 내역(시설비 예산 집행 내역)

(단위 : 천원)

연도	시설명	사업명 (공사명)	주요내용	사업비	추진결과
2023	류방택 천문기상 과학관	류방택천문기상 과학관 파고라 및 목재 계단 재설치 공사	과학관 외부 파고라 및 목재 계단 재설치	21,000	완료
		류방택천문기상 과학관 주망원경 개·보수 사업	주망원경 리모델링, 원형 돔 수리 등	178,000	완료
2024	문화회관	문화회관 장애인승강기 보수	로프 및 제어부품 교체	7,200	완료
		문화회관 외벽 방수공사	알미늄복합판넬 설치(175㎡)	39,978	완료
	안견기념관	지붕 방수공사 실시설계 용역	지붕 방수공사를 위한 설계	21,296	완료

(단위 : 천원)

연도	시설명	사업명 (공사명)	주요내용	사업비	추진결과
2025	문화회관	문화회관 대공연장 도색공사	대공연장 도색공사(525㎡)	37,252	완료
		문화회관 외벽 방수공사	알미늄복합판넬 설치(125㎡)	26,580	완료
		문화회관 소방시설 보수공사	공연장 불꽃감지기 설치	17,490	완료
	안견기념관	안견기념관 지붕 방수공사	기와 전부 해체 후, 건물 내부 슬라브에 고인 물 양수 작업 및 방수재 재설치	278,928	완료
		전시실 레일조명회로 보수	전시실 내 조명	1,590	완료
2026	문화회관	문화회관 외벽 도색공사	문화회관 도장공사(2,494㎡)	45,103	완료
	안견기념관	관리동 지붕 보수	노후화된 기와 철거 및 교체 작업	21,340	완료

○ 안전점검 및 보수 결과

연도	시설명	점검종류	사업비 (천원)	점검일	점검결과	조치사항
2023	문화회관	제3종시설물 정기안전점검	2,200	반기 (연 2회)	“B” 등급 유지	-
		소방 안전관리	1,980	매월	적합	-
		전기 안전관리	4,920	매월	적합	-
		승강기 안전관리	2,508	매월	적합	
	류방택 천문기상 과학관	소방 안전관리	1,716	매월	이상없음	-
		전기 안전관리	3,432	매월	이상없음	-
		승강기 유지관리	1,620	매월	이상없음	-
	안견기념관	전기 안전관리	840	매월	이상없음	-

연도	시설명	점검종류	사업비 (천원)	점검일	점검결과	조치사항
2024	문화회관	제3종시설물 정기안전점검	2,200	반기 (연 2회)	“B” 등급 유지	-
		소방 안전관리	1,980	매월	적합	-
		전기 안전관리	4,920	매월	적합	-
		승강기 안전관리	2,844	매월	적합	
		자가용 전기설비 정기검사	883	2024.4.3.	합격	-
	류방택 천문기상 과학관	소방 안전관리	1,716	매월	이상없음	-
		전기 안전관리	3,432	매월	이상없음	-
		승강기 유지관리	1,680	매월	이상없음	-
	안견기념관	전기 안전관리	882	매월	이상없음	-
2025	문화회관	무대시설 정밀안전진단	16,972	2025.4.1.~4.4.	91건 보수요함	조치완료
		제3종시설물 정기안전점검	2,200	반기 (연 2회)	“B” 등급 유지	-
		소방 안전관리	1,980	매월	적합	-
		전기 안전관리	4,920	매월	적합	-
		승강기 안전관리	2,844	매월	적합	
	류방택 천문기상 과학관	소방 안전관리	1,716	매월	이상없음	-
		전기 안전관리	3,432	매월	이상없음	-
		승강기 유지관리	1,680	매월	이상없음	-
	안견기념관	전기안전관리	882	매월	이상없음	-

연도	시설명	점검종류	사업비 (천원)	점검일	점검결과	조치사항
2026	문화회관	제3종시설물 정기안전점검	2,100	반기 (연 2회)	“B” 등급 유지	-
		소방 안전관리	1,980	매월	적합	-
		전기 안전관리	4,920	매월	적합	
		승강기 안전관리	2,844	매월	적합	
		자가용전기설비	787,820	2026.3.24.	합격	-
	류방택 천문기상 과학관	소방 안전관리	1,782	매월	이상없음	-
		전기 안전관리	3,432	매월	이상없음	-
		승강기 유지관리	1,680	매월	이상없음	-
	안견기념관	전기 안전관리	882	매월	이상없음	-

○ 최근 3년 시설별 유지관리 예산 집행 현황

(단위 : 천원, %)

연도	시설명	예산액	집행액	집행률	주요 집행 내용
2023	문화회관	412,396	385,535	93	냉난방 공조기 수선 무대조명 설비 보수
	류방택 천문기상 과학관	601,160	569,366	94	과학관 시설 보수
	안견기념관	108,000	107,774	99	안견기념관 지붕방수공사 몽유도원도 보존처리 및 영인본 제작
2024	문화회관	323,386	294,835	91	문화회관 청소용역 전기시설물 보수
	류방택 천문기상 과학관	385,154	384,111	99	과학관 시설 보수
	안견기념관	22,000	21,295	96	안견기념관 지붕 방수공사 실시설계 용역

(단위 : 천원, %)

연도	시설명	예산액	집행액	집행률	주요 집행 내용
2025	문화회관	384,309	382,678	99	대공연장 무대시설 보수 조경수 전정작업
	류방택 천문기상 과학관	380,671	380,410	99	과학관 시설 보수
2025	안견기념관	282,059	282,058	99	안견기념관 지붕 방수공사
2026	문화회관	333,300	222,045	66	문화회관 조경수 전정 대공연장 스피커 수선
	류방택 천문기상 과학관	442,706	441,041	99	과학관 시설 보수
	안견기념관	30,800	30,140	97	안견기념관 관리동 지붕 보수공사

요구 번호	227 (공통)

작성자 : 지방행정 8급 추선영(☎8027)
팀 장 : 문화시설관리팀장 김서진(☎8030)
확인자 : 문화시설사업소장 정동호(☎8001)

□ 요구내용

○ 명시, 사고이월 사업 현황
- 예산현황(본예산, 추경 등), 사업내용, 사업비, 이월액, 사유 등
- 최근 3년간 이월사업 세부현황(사업명, 총사업비, 이월액, 이월 사유, 현재추진상황)
- 향후 계획

□ 답변내용

○ 명시이월 사업 현황
- 해당사항 없음

○ 사고이월 사업 현황

(단위 : 천원)

편성시기	사업명	추진상황	총사업비	이월액	이월사유	향후계획
2024 제3회 추경	사적지 관리운영	2025. 4. 준공 및 사업비 지급 완료	40,000	18,838	한파로 인한 동해 우려로 서산해미읍성 탱자나무 식재공사 미실시	-

요구 번호	229 (공통)

작성자 : 지방행정 8급 추선영(☎8027)
팀 장 : 문화시설관리팀장 김서진(☎8030)
확인자 : 문화시설사업소장 정동호(☎8001)

□ 요구내용

○ 2023년~2025년 부서별 불용액 현황 및 사유(1천만원 이상)
- 사업명, 예산, 집행액, 불용, 사유

□ 답변내용

○ 2023~2025년 불용액 현황 및 사유(1천만원 이상)

<2023년>

(단위: 천원)

사업명	통계목	예산액	집행액	집행잔액 (불용액)	불용사유	비고
사적지관리운영	시설비	380,000	367,912	12,088	낙찰차액	
천문기상과학관운영	시설비	222,000	199,000	23,000	낙찰차액	
문화회관운영	시설비	154,000	133,285	20,715	낙찰차액	
고품질문화프로그램운영	기간제근로자 등보수	27,858	15,315	12,543	근무인원 변동으로 인한 차액	
인력운영비(문화시설사업소)	공무직(무기계약)근로자 보수	185,840	166,268	19,572	공무직근로자 인사발령으로 인한 차액	

<2024년>

(단위: 천원)

사업명	통계목	예산액	집행액	집행잔액(불용액)	불용사유	비고
문화회관 운영	사무관리비	120,760	106,423	14,337	계획 대비 지출감소로 집행잔액 발생	
사적지 관리운영	기간제근로자등보수	386,773	370,412	16,361	전통민속문화체험 관련 기간제근로자 모집 미달	

<2025년>

(단위: 천원)

사업명	통계목	예산액	집행액	집행잔액(불용액)	불용사유	비고
사적지 관리운영	기간제근로자등보수	413,292	396,360	16,932	전통민속문화체험 관련 기간제근로자 모집 미달	

요구 번호	232 (공통)

작성자 : 지방행정 7급 이영은(☎8028)
팀 장 : 문화시설관리팀장 김서진(☎8030)
확인자 : 문화시설사업소장 정동호(☎8001)

□ 요구내용

○ 최근 3년간 국비 또는 도비를 포함한 공모사업 진행상황, 총사업비, 국 · 도비 비율, 국 · 도비 반납액 및 반납사유

□ 답변내용

○ 최근 3년간 국비 또는 도비를 포함한 공모사업 진행상황, 총사업비, 국 · 도비 반납액 및 반납사유

(단위 : 백만원)

사업명	사업내역 (사업기간, 총사업비, 사업내용)	진행사항	반납액	반납사유
2023년 관광지 상설 프로그램 사업	○ 사업기간: 2023. 4. ~ 11. ○ 총사업비: 46.3백만원 (도:13.9 시: 32.4) ○ 사업내용: 전통예술 버스킹 공연 및 전시·체험 프로그램	추진완료	-	-

사업명	사업내역 (사업기간, 총사업비, 사업내용)	진행사항	반납액	반납사유
2023년 문예회관과 함께하는 방방곡곡 문화공감 사업	○ 사업기간: 2023. 1. ~ 12. ○ 총사업비: 245백만원 (국: 114 도: 0 시: 131) ○ 사업내용 - 오페라 ‘잔니스키키’ - 발레 ‘댄싱뮤지엄’ - 클래식 ‘굿모닝, 가곡’ - 마당극 ‘신뺑파전’	추진완료	-	-
2025년 공연예술 지역 유통지원 사업	○ 사업기간: 2025. 1. ~ 12. ○ 총사업비: 154백만원 (국: 139 도: 0 시: 15) ○ 사업내용 - 창착음악극 ‘도자기의 비밀’ - 창작국악콘서트 ‘공명콘서트 기린자리’ - 클래식 ‘바흐가 사랑한 커피이야기’	추진완료	-	-
2026년 공연예술 지역 유통지원 사업	○ 사업기간: 2026. 1. ~ 12. ○ 총사업비: 150백만원 (국: 134 도: 0 시: 16) ○ 사업내용 - 뮤지컬 ‘러커스 더 스쿨’ - 동화발레 ‘춤추는 팬더’ - 현대국악 ‘은하의 물고기’	추진 중	-	-
2026년 문예회관 특성화 지원 사업	○ 사업기간: 2025. 2. ~ 12. ○ 총사업비: 150백만원 (국: 90 도: 0 시: 60) ○ 사업내용 - 뮤지컬 ‘과학마술극 장영실’ ※ 서산시문화시설사업소 자체 제작 사업	추진 중	-	-

요구 번호	233 (공통)

작성자 : 지방행정 7급 이영은(☎8028)
팀 장 : 문화시설관리팀장 김서진(☎8030)
확인자 : 문화시설사업소장 정동호(☎8001)

□ 요구내용

○ 국비 사업 신청 및 확보현황(지방이양사업 포함_최근 3년)
- 부서, 사업명, 사업내역, 집행액, 확보액, 미확보사유 및 대책

□ 답변내용

○ 국비 사업 신청 및 확보현황

(단위 : 백만원)

사업명	사업내역 (사업기간, 사업내용, 추진사항 및 계획)	총사업비	국비 집행액 (기투자)	국비 확보액	지방이양 여부
2023년 문예회관과 함께하는 방방곡곡 문화공감 사업	○ 사업기간: 2023. 1. ~ 12. ○ 사업대상지: 서산시문화회관 대공연장(문화로 52) ○ 사업내용 - 오페라 '잔니스키키' - 발레 '댄싱뮤지엄' - 클래식 '굿모닝, 가곡' - 마당극 '신뺑파전'	245 (국 114, 도 0, 시 131)	해당없음	114	해당없음
2025년 공연예술 지역유통 지원 사업	○ 사업기간: 2025. 1. ~ 12. ○ 사업대상지: 서산시문화회관 대공연장(문화로 52) ○ 사업내용 - 창착음악극 '도자기의 비밀' - 창작국악콘서트 '공명콘서트 기린자리' - 클래식 '바흐가 사랑한 커피이야기'	154 (국 139, 도 0, 시 15)	해당없음	139	해당없음

사업명	사업내역 (사업기간, 사업내용, 추진사항 및 계획)	총사업비	국비 집행액 (기투자)	국비 확보액	지방이양 여부
2026년 공연예술 지역유통 지원 사업	○ 사업기간: 2026. 1. ~ 12. ○ 사업대상지: 서산시문화회관 대공연장(문화로 52) ○ 사업내용 - 뮤지컬 ‘러커스 더 스쿨’ - 동화발레 ‘춤추는 팬더’ - 현대국악 ‘은하의 물고기’	150 (국 134, 도 0, 시 16)	해당없음	134	해당없음
2026년 문예회관 특성화 지원 사업	○ 사업기간: 2026. 2. ~ 12. ○ 사업대상지: 서산시문화회관 대공연장(문화로 52) ○ 사업내용 - 뮤지컬 ‘과학마술극 장영실’ ※ 서산시문화시설사업소 자체 제작 사업	150 (국 90, 도 0, 시 60)	해당없음	90	해당없음

- 국비 미확보 사업별 미확보 사유 및 대책

사업명	국비 미확보 사유 및 대책
해당없음	

요구 번호	235 (공통)

작성자 : 지방기록연구사 조항현(☎8009)
팀 장 : 문화유산관리팀장 오재창(☎8002)
확인자 : 문화시설사업소장 정동호(☎8001)

□ 요구내용

○ 지방보조금 지원 관련(2025년~현재)

- 사업명, 지원단체, 사업내용, 보조금 지원현황 등(교육기관보조금 포함)

□ 답변내용

○ 2025년도 지방보조금 지원 현황

(단위 : 천원)

단체명	부서명	사업명	예산액			집행현황		업무추진비 집행액	지적사항
			총사업비	보조금	자부담	집행액	잔액		
(사) 금헌 류방택 기념 사업회	문화시설 사업소	금헌 류방택선생 현창사업	7,000	7,000	-	7,000	-	444	-
		제17회 류방택 별축제	86,600	85,000	1,600	86,600	-	202	-
(사) 해미읍성 역사 보존회		해미읍성 활성화 전통문화 프로그램 운영	90,000	90,000	-	90,000	-	265	-
		제9회 서산해미읍성 연날리기 대회	32,500	25,000	7,500	32,500	-	-	-
합계			216,100	207,000	7,500	216,100	-	911	-

○ 2025년도 사업내용

(단위 : 천원)

사업명	보조사업자	보조액	주요 사업 내용
금헌 류방택 선생 현창사업	(사)금헌류방택 기념사업회	7,000	- 금헌 류방택 선생 행적과 업적 관련 자료수집 - 금헌 류방택 선생의 업적 홍보물 제작·배포
제17회 류방택 별축제		85,000	- 체험 프로그램, 음악회, 천문우주과학 학생미술 실기대회, 천체 관측, 드론 라이트쇼 등
해미읍성 활성화 전통문화 프로그램 운영	(사)해미읍성 역사보존회	90,000	- 전통문화공연(12회): 줄타기, 타악, 민요, 판소리, 악기연주, 전통예술 등 - 전통문화재현(1회): 병마절도사 부임 행렬단 퍼레이드 재현
제9회 서산해미읍성 연날리기 대회		25,000	- 연날리기 대회: 창작 연, 어린이부, 외국인부 운영 - 체험행사: 연 만들기, 전통 무드등, 꽃팔찌, 미니거북선 만들기, 전통차 시음

○ 2026년도 지방보조금 지원 현황

(단위 : 천원)

단체명	부서명	사업명	예산액			집행현황		업무 추진비 집행액	지적 사항
			총사업비	보조금	자부담	집행액	잔액		
(사) 금헌 류방택 기념 사업회	문화시설 사업소	제18회 류방택 별축제	92,450	90,000	2,450	92,450	-	217	-
(사) 해미읍성 역사 보존회		해미읍성 활성화 전통문화 프로그램 운영	90,000	90,000	-	90,000	-	100	-
		제10회 서산해미읍성 연날리기 대회	32,500	25,000	7,500	-	-	-	-
합계			214,950	205,000	7,500	182,450	-	317	-

○ 2026년도 사업내용

(단위 : 천원)

사업명	보조사업자	보조액	주요 사업 내용
제18회 류방택 별축제	(사)금헌 류방택기념 사업회	90,000	- 체험 프로그램, 음악회, 천문우주과학 학생미술 실기대회, 천체 관측 등
해미읍성 활성화 전통문화 프로그램 운영	(사)해미읍성 역사보존회	90,000	- 전통문화공연(12회): 줄타기, 타악, 민요, 판소리, 악기연주, 전통예술 등 - 전통문화재현(1회): 병마절도사 부임 행렬단 퍼레이드 재현
제10회 서산해미읍성 연날리기 대회		25,000	- 2026년 하반기(11월) 대회 개최 예정

요구 번호	236 (공통)

작성자 : 지방행정 8급 김성원(☎8029)
팀 장 : 문화시설관리팀장 김서진(☎8030)
확인자 : 문화시설사업소장 정동호(☎8001)

□ 요구내용

○ 각 부서별 소관 위원회
- 연간 회의 개최 일수/횟수, 위원회 위원 인원
- 회의 수당 지급 내역(총액)

□ 답변내용

○ 2023년

위원회명	회의 개최 일수/횟수	인원(명)	회의 수당 지급 내역 -총액(천원)-	비고
서산시 문화회관 운영위원회	2일/2회	8	1,200	

○ 2024년

위원회명	회의 개최 일수/횟수	인원(명)	회의 수당 지급 내역 -총액(천원)-	비고
서산시 문화회관 운영위원회	2일/2회	8	1,200	

○ 2025년

위원회명	회의 개최 일수/횟수	인원(명)	회의 수당 지급 내역 -총액(천원)-	비고
서산시 문화회관 운영위원회	2일/2회	8	1,000	

○ 2026년

위원회명	회의 개최 일수/횟수	인원(명)	회의 수당 지급 내역 -총액(천원)-	비고
서산시 문화회관 운영위원회	미개최	8	-	

시립도서관

행정사무감사 목록

요구번호	요 구 내 용	요구 의원	비 고 (페이지)
216	○ 작은도서관 운영 및 지원 현황(최근 3년)	조동식 의원	1
217	○ 도서관 운영 내실화 및 이용환경 서비스 향상 - 최근 3년 도서관별 운영 및 이용 실적 - 최근 3년 이용환경 개선사업 추진 내역 - 최근 3년 이용자 만족도 조사 결과	이 만 의원	10
218	○ 작은 도서관 운영 현황	이경화 의원	17
219	○ 도서관이용현황 - 도서관 시민이용현황(방문자수, 회원가입자수, 신규회원수, 대출권수, 반납권수, 전자도서관 이용현황, 프로그램운영현황 및 참여인원)	이정수 의원	20
220	○ 독서동아리 현황 및 성과(최근 3년)	조동식 의원	33
221	○ 독서문화 확산 및 장서 확충 - 최근 3년 도서 구입 및 장서 확충 현황 - 최근 3년 독서문화 프로그램 운영 실적 - 최근 3년 작은도서관 지원 현황	이 만 의원	34
222	○ 도서 구입 - 최근 3년간 도서구입 예산 및 분야별 구입현황, 시민 희망도서 신청·반영현황, 지역서점 구매실적, 도서 선정기준 및 장서 이용률, 장기(3년) 미대출 도서권수	이정수 의원	50

요구번호	요 구 내 용	요구 의원	비 고 (페이지)
223	○ 폐기도서 나눔행사 - 폐기도서 수량 및 폐기기준, 나눔행사 참여인원과 배부실적, 잔여도서 처리현황, 행사 홍보 및 시민 만족도	이정수 의원	57
232 (공통)	○ 최근 3년간 국비 또는 도비를 포함한 공모사업 진행상황, 총사업비, 국·도비 비율, 국·도비 반납액 및 반납사유	이 만 의원	62
233 (공통)	○ 국비 사업 신청 및 확보현황 (지방이양사업 포함_최근 3년) - 부서, 사업명, 사업내역, 집행액, 확보액, 미확보사유 및 대책	이경화 의원	63
234 (공통)	○ 행정재산 사용허가 및 대부계약 현황(최근 3년간)	조동식 의원	64
235 (공통)	○ 지방보조금 지원관련(2025년 ~ 현재) - 사업명, 지원단체, 사업내용, 보조금 지원현황 등(교육기관보조금 포함)	이경화 의원	65
236 (공통)	○ 각 부서별 소관 위원회 - 연간 회의 개최 일수/횟수, 위원회 위원 인원 - 회의 수당 지급 내역(총액)	이국찬 의원	73

요구 번호	216

작성자 : 지방사서 7급 이영은(☎8070)
지방한시임기제 9호 김주미(☎8084)
팀 장 : 운영팀장 박지현(☎8069)
확인자 : 시립도서관장 박성삼(☎8061)

□ 요구내용

○ 작은도서관 운영 및 지원 현황(최근 3년)

□ 답변내용

○ 공립 작은도서관 운영현황

도서관명	운영기간	운영시간	비 고
공립 작은도서관 (인지, 부석, 성연, 운산, 고북, 동문)	화~토요일	09:00~18:00	※ 도서관 휴관일 ⇒매주 월, 일, 공휴일

○ 공립 작은도서관 자료현황

(단위 : 권)

구 분	계	총류	철학	종교	사회과학	자연과학	기술과학	예술	언어	문학	역사
계	87,040	2,612	3,498	1,593	9,173	7,421	6,085	2,870	2,464	42,962	8,362
인지	17,587	415	683	250	1,813	1,396	1,143	509	499	9,421	1,458
부석	16,656	429	666	264	1,502	1,482	1,345	656	507	8,138	1,667
성연	12,800	390	571	219	1,242	1,081	895	400	223	6,785	994
운산	11,759	229	414	180	1,297	1,205	632	237	301	5,618	1,646
고북	19,495	791	824	519	2,236	1,491	1,248	750	801	9,070	1,765
동문	8,743	358	340	161	1,083	766	822	318	133	3,930	832

○ 공립 작은도서관 대출현황

- 연간 대출현황

(단위 : 명/권)

구 분	대출현황 (대출자수/대출권수)				비 고
	2023년	2024년	2025년	2026년 6월말	
합 계	**19,567/43,518**	**29,660/64,592**	**28,431/62,984**	**12,293/27,338**	**-**
인지작은도서관	5,427/12,270	7,408/16,780	6,562/16,517	2,402/5,989	-
부석작은도서관	1,694/3,596	1,636/3,425	1,697/3,537	715/1,389	-
성연작은도서관	5,889/12,664	15,185/32,064	14,943/32,235	6,617/15,171	-
운산작은도서관	2,548/6,041	2,052/4,438	1,540/3,321	967/1,798	-
고북작은도서관	1,409/3,434	1,281/3,103	616/1,299	302/534	-
동문작은도서관	2,600/5,513	2,098/4,782	3,073/6,075	1,290/2,457	-

○ 사립 작은도서관 운영현황

(단위 : 권)

연 번	도서관명	주 소	장 서	대출권수 (2025년)	비 고
총 계		**35개소**	**192,500**	**18,882**	
1	비 발 디 작 은 도 서 관	서산시 고운로 276	13,862	2,671	
2	늘 푸 른 작 은 도 서 관	서산시 지곡면 충의로 762-78	13,573	1,464	
3	읍내현대 작은도서관	서산시 호수공원 6로 19	11,982	551	
4	글 사 랑 작 은 도 서 관	서산시 학동 1길 17	7,916	209	
5	쉴만한물가 작은도서관	서산시 잠홍 2길 11	4,824	95	
6	미 문 작 은 도 서 관	서산시 음암면 도당가금말길 42	4,605	75	
7	서산문화원 작은도서관	서산시 부춘공원 2로 11	16,863	24	
8	수 림 작 은 도 서 관	서산시 음암면 음암로 499	5,070	255	
9	서산롯데캐슬 작은도서관	서산시 안견로 365-10	3,934	128	

연 번	도서관명	주 소	장 서	대출권수 (2025년)	비 고
10	동아더프라임 작은도서관	서산시 안견로 91	2,814	205	
11	예천한성필 작은도서관	서산시 동서1로 182	3,674	639	
12	현진에버빌 작은도서관	서산시 향교4로 8-13	3,390	-	휴관중
13	푸르지오 작은도서관	서산시 호수공원 11로 11	2,651	-	휴관중
14	동문코아루 작은도서관	서산시 고운로 275-14	7,632	1,934	
15	토성산맹꽁이 작은도서관	서산시 인지면 토성산길 29-6	18,171	1,150	
16	이 안 작 은 도 서 관	서산시 성연면 성연3로 36	5,711	1,965	
17	효성해링턴 작은도서관	서산시 예천3로 43	3,938	3,969	
18	e 편한세상 작은도서관	서산시 동서1로 230 (예천동)	1,100	-	휴관중
19	횃불 작은도서관(육군)	서산시 인지면 차동길 290-33	2,614	-	열람만가능
20	양우내안애 작은도서관	서산시 안견로 457	2,280	-	열람만가능
21	고운라피네 작은도서관	서산시 성연면 성연3로 57-30	6,400	628	
22	동문한성필하우스 작은도서관	서산시 서령로 36	1,000	-	열람만가능
23	갯마을 작 은 도 서 관	서산시 팔봉면 범머리길 162	4,518	126	
24	지혜의숲 작은도서관	서산시 잠동2길	5,164	916	
25	생각의숲 작은도서관(공군)	서산시 해미면 신성로 330-1	8,323	725	
26	행 복 한 작 은 도 서 관	서산시 소탐6길 23-11	3,350	-	열람만가능
27	서산드림 작은도서관	서산시 읍내3로 22	8,420	-	열람만가능
28	라온프라이빗 작은도서관	서산시 석림1로 77	2,000	-	열람만가능
29	둥 지 작 은 도 서 관	서산시 번화1로 23(동문동)	3,950	560	
30	중흥S클래스 작은도서관	서산시 예천5로 32	5,369	473	
31	센텀파크뷰서희 작은도서관	서산시 고운로 17(예천동)	1,000	-	열람만가능
32	우 미 린 작 은 도 서 관	서산시 성연면 성연3로 77	1,000	120	
33	서산푸르지오더센트럴 작 은 도 서 관	서산시 예천3로 72	3,202	-	열람만가능
34	석림더노블작은도서관	서산시 동서2로 49	1,150	-	열람만가능
35	금호어울림작은도서관	서산시 성연면 성연5로 92-7	1,050	-	2026 신규등록

○ 사립 작은도서관 지원현황

- 2023년도

(단위 : 천원)

사업명	도서관명	사업내용	지원액	비 고 (유형)
총계	46개소		185,500	
소계	13개소		52,000	
사립작은도서관 운영지원	늘푸른작은도서관	사무운영비 지원	4,000	민간단체법정 운영비보조
	동문코아루작은도서관		4,000	
	둥지작은도서관		4,000	
	비발디작은도서관		4,000	
	쉴만한물가작은도서관		4,000	
	예천한성필작은도서관		4,000	
	중흥S클래스작은도서관		4,000	
	지혜의숲작은도서관		4,000	
	토성산맹꽁이작은도서관		4,000	
	행복한작은도서관		4,000	
	고운라피네작은도서관		4,000	
	우미린작은도서관		4,000	
	센텀파크뷰서희작은도서관		4,000	
소계	17개소		45,900	
사립작은도서관 도서구입	갯마을작은도서관	도서구입비 지원	2,700	민간자본사업 보조 (이전재원)
	글사랑작은도서관		2,700	
	늘푸른작은도서관		2,700	
	동아더프라임작은도서관		2,700	
	둥지작은도서관		2,700	
	롯데캐슬작은도서관		2,700	
	비발디작은도서관		2,700	
	서산문화원작은도서관		2,700	
	수림작은도서관		2,700	
	쉴만한물가작은도서관		2,700	
	양우내안애작은도서관		2,700	
	예천푸르지오작은도서관		2,700	
	이안작은도서관		2,700	
	중흥S클래스작은도서관		2,700	
	지혜의숲작은도서관		2,700	
	현진에버빌작은도서관		2,700	
	효성해링턴작은도서관		2,700	

	16개소		16,000	
사립작은도서관 독서문화프로그램	글사랑작은도서관	독서문화 프로그램 지원	1,000	민간경상사업 보조
	늘푸른작은도서관		1,000	
	동문코아루작은도서관		1,000	
	동아더프라임작은도서관		1,000	
	둥지작은도서관		1,000	
	롯데캐슬작은도서관		1,000	
	비발디작은도서관		1,000	
	수림작은도서관		1,000	
	쉴만한물가작은도서관		1,000	
	예천한성필작은도서관		1,000	
	예천푸르지오작은도서관		1,000	
	이안작은도서관		1,000	
	지혜의숲작은도서관		1,000	
	토성산맹꽁이작은도서관		1,000	
	행복한작은도서관		1,000	
	효성해링턴작은도서관		1,000	

- 2024년도

(단위 : 천원)

사업명	도서관명	사업내용	지원액	비 고 (유형)
총계	44개소		96,960	
소계	11개소		33,000	
사립작은도서관 운영지원	늘푸른작은도서관	사무운영비 지원	3,000	민간단체법정 운영비보조
	동문코아루작은도서관		3,000	
	둥지작은도서관		3,000	
	비발디작은도서관		3,000	
	쉴만한물가작은도서관		3,000	
	예천한성필작은도서관		3,000	
	우미린작은도서관		3,000	
	읍내현대작은도서관		3,000	
	지혜의숲작은도서관		3,000	
	토성산맹꽁이작은도서관		3,000	
	행복한작은도서관		3,000	

소계	18개소		48,960	
사립작은도서관 도서구입	갯마을작은도서관	도서구입비 지원	2,720	민간자본사업 보조 (이전재원)
	고운라피네작은도서관		2,720	
	글사랑작은도서관		2,720	
	늘푸른작은도서관		2,720	
	동아더프라임작은도서관		2,720	
	둥지작은도서관		2,720	
	롯데캐슬작은도서관		2,720	
	비발디작은도서관		2,720	
	수림작은도서관		2,720	
	쉴만한물가작은도서관		2,720	
	양우내안애작은도서관		2,720	
	예천푸르지오작은도서관		2,720	
	읍내현대작은도서관		2,720	
	이안작은도서관		2,720	
	중흥S클래스작은도서관		2,720	
	지혜의숲작은도서관		2,720	
	현진에버빌작은도서관		2,720	
	효성해링턴작은도서관		2,720	
	15개소		15,000	
사립작은도서관 독서문화프로그램	고운라피네작은도서관	독서문화 프로그램 지원	1,000	민간경상사업 보조
	글사랑작은도서관		1,000	
	늘푸른작은도서관		1,000	
	동문코아루작은도서관		1,000	
	둥지작은도서관		1,000	
	롯데캐슬작은도서관		1,000	
	비발디작은도서관		1,000	
	수림작은도서관		1,000	
	쉴만한물가작은도서관		1,000	
	예천한성필작은도서관		1,000	
	읍내현대작은도서관		1,000	
	이안작은도서관		1,000	
	지혜의숲작은도서관		1,000	
	토성산맹꽁이작은도서관		1,000	
	행복한작은도서관		1,000	

- 2025년도

(단위 : 천원)

사업명	도서관명	사업내용	지원액	비 고
총계	48개소		104,000	
소계	13개소		39,000	
사립작은도서관 운영지원	고운라피네작은도서관	사무운영비 지원	3,000	민간단체법정 운영비보조
	늘푸른작은도서관		3,000	
	동문코아루작은도서관		3,000	
	둥지작은도서관		3,000	
	비발디작은도서관		3,000	
	서산푸르지오더센트럴작은도서관		3,000	
	석림더노블작은도서관		3,000	
	쉴만한물가작은도서관		3,000	
	예천한성필작은도서관		3,000	
	우미린작은도서관		3,000	
	지혜의숲작은도서관		3,000	
	토성산맹꽁이작은도서관		3,000	
	행복한작은도서관		3,000	
소계	20개소		50,000	
사립작은도서관 도서구입	갯마을작은도서관	도서구입비 지원	2,500	민간자본사업 보조 (이전재원)
	고운라피네작은도서관		2,500	
	글사랑작은도서관		2,500	
	늘푸른작은도서관		2,500	
	동아더프라임작은도서관		2,500	
	둥지작은도서관		2,500	
	롯데캐슬작은도서관		2,500	
	비발디작은도서관		2,500	
	서산푸르지오더센트럴작은도서관		2,500	
	석림더노블작은도서관		2,500	
	수림작은도서관		2,500	
	쉴만한물가작은도서관		2,500	
	양우내안애작은도서관		2,500	
	예천한성필작은도서관		2,500	
	중흥S클래스작은도서관		2,500	
	지혜의숲작은도서관		2,500	
	토성산맹꽁이작은도서관		2,500	
	행복한작은도서관		2,500	
	현진에버빌작은도서관		2,500	
	효성해링턴작은도서관		2,500	

	15개소		15,000	
사립작은도서관 독서문화프로그램	갯마을작은도서관	독서문화 프로그램 지원	1,000	민간경상사업 보조
	고운라피네작은도서관		1,000	
	글사랑작은도서관		1,000	
	늘푸른작은도서관		1,000	
	둥지작은도서관		1,000	
	롯데캐슬작은도서관		1,000	
	비발디작은도서관		1,000	
	서산푸르지오더센트럴작은도서관		1,000	
	석림더노블작은도서관		1,000	
	수림작은도서관		1,000	
	쉴만한물가작은도서관		1,000	
	예천한성필작은도서관		1,000	
	지혜의숲작은도서관		1,000	
	토성산맹꽁이작은도서관		1,000	
	행복한작은도서관		1,000	

- 2026년도

(단위 : 천원)

사업명	도서관명	사업내용	지원액	비 고
총계	47개소		111,000	
소계	13개소		39,000	
사립작은도서관 운영지원	고운라피네작은도서관	사무운영비 지원	3,000	민간단체법정 운영비보조
	동문코아루작은도서관		3,000	
	둥지작은도서관		3,000	
	비발디작은도서관		3,000	
	서산푸르지오더센트럴작은도서관		3,000	
	석림더노블작은도서관		3,000	
	쉴만한물가작은도서관		3,000	
	예천한성필작은도서관		3,000	
	우미린작은도서관		3,000	
	읍내현대작은도서관		3,000	
	지혜의숲작은도서관		3,000	
	토성산맹꽁이작은도서관		3,000	
	행복한작은도서관		3,000	

소계	19개소		57,000	
사립작은도서관 도서구입	갯마을작은도서관	도서구입비 지원	3,000	민간자본사업 보조 (이전재원)
	고운라피네작은도서관		3,000	
	글사랑작은도서관		3,000	
	동문코아루작은도서관		3,000	
	동아더프라임작은도서관		3,000	
	롯데캐슬작은도서관		3,000	
	비발디작은도서관		3,000	
	서산푸르지오더센트럴작은도서관		3,000	
	석림더노블작은도서관		3,000	
	수림작은도서관		3,000	
	쉴만한물가작은도서관		3,000	
	예천한성필작은도서관		3,000	
	읍내현대작은도서관		3,000	
	이안작은도서관		3,000	
	중흥S클래스작은도서관		3,000	
	지혜의숲작은도서관		3,000	
	토성산맹꽁이작은도서관		3,000	
	행복한작은도서관		3,000	
	효성해링턴작은도서관		3,000	
	15개소		15,000	
사립작은도서관 독서문화프로그램	갯마을작은도서관	독서문화 프로그램 지원	1,000	민간경상사업 보조
	고운라피네작은도서관		1,000	
	글사랑작은도서관		1,000	
	둥지작은도서관		1,000	
	비발디작은도서관		1,000	
	서산푸르지오더센트럴작은도서관		1,000	
	석림더노블작은도서관		1,000	
	수림작은도서관		1,000	
	쉴만한물가작은도서관		1,000	
	예천한성필작은도서관		1,000	
	읍내현대작은도서관		1,000	
	이안작은도서관		1,000	
	지혜의숲작은도서관		1,000	
	토성산맹꽁이작은도서관		1,000	
	행복한작은도서관		1,000	

요구 번호	217

작성자 : 지방사서 7급 이원민(☎8091)
지방사서 8급 이하영(☎8066)
지방사서 8급 강미화(☎8068)
팀 장 : 관리팀장 신현기(☎8063)
운영팀장 박지현(☎8069)
대산도서관팀장 유형경(☎8085)
확인자 : 시립도서관장 박성삼(☎8061)

□ 요구내용

○ 도서관 운영 내실화 및 이용서비스 향상
- 최근 3년 도서관별 운영 및 이용 실적
- 최근 3년 이용환경 개선사업 실적
- 최근 3년 이용자 만족도 조사 결과

□ 답변내용

○ 최근 3년 도서관별 운영 및 이용 실적
- 장서현황

(2026.6.30.기준, 단위: 권)

구분		계	총류	철학	종교	사회과학	자연과학	기술과학	예술	언어	문학	역사
합 계		500,028	19,167	22,463	11,893	71,685	33,434	37,979	24,937	16,288	217,644	44,538
시립도서관		308,347	12,879	14,412	8,209	49,521	19,031	23,624	17,135	9,816	126,600	27,120
대산도서관		101,891	3,595	4,422	2,074	12,648	6,740	8,019	4,854	3,968	46,653	8,918
공립작은도서관	인지	17,587	415	683	250	1,813	1,396	1,143	509	499	9,421	1,458
	부석	16,656	429	666	264	1,502	1,482	1,345	656	507	8,138	1,667
	성연	12,800	390	571	219	1,242	1,081	895	400	223	6,785	994
	운산	11,759	229	414	180	1,297	1,205	632	237	301	5,618	1,646
	고북	19,495	791	824	519	2,236	1,491	1,248	750	801	9,070	1,765
	동문	8,743	358	340	161	1,083	766	822	318	133	3,930	832
스마트도서관	성연	841	23	44	3	103	74	71	20	18	441	44
	동문	1,026	27	39	7	138	70	103	30	12	546	54
	석림	883	31	48	7	102	98	77	28	10	442	40

- 이용실적

ㅇ 2023년도 하반기

(단위 : 명/권)

구 분		이용자(명)			자료 대출		일평균 (이용자수 / 대출권수)
		합 계	열람실	자료실 (프로그램 참여자 포함)	인원(명)	권수(권)	
합 계		**110,138**	**23,951**	**16,420**	**69,767**	**161,734**	**635명 / 1,105권**
시 립		71,372	16,777	10,808	43,787	104,294	473명 / 691권
대 산		17,212	7,174	1,271	8,767	22,434	116명 / 149권
작은도서관	인지	3,696		690	3,006	6,697	29명 / 53권
	부석	1,352		372	980	2,133	11명 / 17권
	성연	7,830		1,942	5,888	12,607	63명 / 102권
	운산	1,651		457	1,194	2,774	13명 / 22권
	고북	1,176		435	741	1,865	9명 / 15권
	동문	1,713		445	1,268	2,694	14명 / 22권
스마트	성연	1,807			1,807	2,715	10명 / 15권
	동문	841			841	1,230	5명 / 7권
	석림	1,488			1,488	2,291	8명 / 12권

ㅇ 2024년도

(단위 : 명/권)

구 분		이용자(명)			자료 대출		일평균 (이용자수 / 대출권수)
		합 계	열람실	자료실 (프로그램 참여자 포함)	인원(명)	권수(권)	
합 계		**197,959**	**38,793**	**30,593**	**128,573**	**290,498**	**695명 / 1,024권**
시 립		132,520	36,285	19,041	77,194	177,960	449명 / 603권
대 산		21,659	2,508	2,951	16,200	39,406	73명 / 133권
작은도서관	인지	8,734		1,326	7,408	16,780	36명 / 69권
	부석	2,474		838	1,636	3,425	10명 / 14권
	성연	19,027		3,842	15,185	32,064	78명 / 131권
	운산	2,903		851	2,052	4,438	12명 / 18권
	고북	2,107		826	1,281	3,103	9명 / 13권
	동문	3,016		918	2,098	4,782	12명 / 20권
스마트	성연	2,750			2,750	4,069	8명 / 11권
	동문	968			968	1,489	3명 / 4권
	석림	1,801			1,801	2,982	5명 / 8권

○ 2025년도

(단위 : 명/권)

구 분		이용자(명)			자료 대출		일평균 (이용자수 / 대출권수)
		합 계	열람실	자료실 (프로그램 첨여자 포함)	인원(명)	권수(권)	
합 계		**192,503**	**42,115**	**27,719**	**122,669**	**277,201**	**677명 / 1,001권**
시 립		129,522	40,415	16,643	72,464	167,972	439명 / 569권
대 산		20,220	1,700	2,090	16,430	37,968	68명 / 127권
작은도서관	인지	7,935		1,373	6,562	16,517	33명 / 74권
	부석	2,592		895	1,697	3,537	11명 / 16권
	성연	18,980		4,037	14,943	32,235	78명 / 145권
	운산	2,449		909	1,540	3,321	10명 / 15권
	고북	1,430		814	616	1,299	6명 / 6권
	동문	4,031		958	3,073	6,075	17명 / 27권
스마트	성연	2,903			2,903	4,428	8명 / 12권
	동문	1,030			1,030	1,578	3명 / 4권
	석림	1,411			1,411	2,271	4명 / 6권

○ 2026년 6월말

(단위 : 명/권)

구 분		이용자(명)			자료 대출		일평균 (이용자수 / 대출권수)
		합 계	열람실	자료실 (프로그램 첨여자 포함)	인원(명)	권수(권)	
합 계		**93,551**	**21,986**	**14,022**	**57,543**	**132,526**	**665명 / 947권**
시 립		64,065	20,764	7,965	35,336	84,032	442명 / 580권
대 산		10,557	1,222	1,675	7,660	17,770	73명 / 123권
작은도서관	인지	3,086		684	2,402	5,989	26명 / 49권
	부석	1,137		422	715	1,389	9명 / 11권
	성연	8,560		1,943	6,617	15,171	71명 / 126권
	운산	1,432		465	967	1,798	12명 / 15권
	고북	729		427	302	534	6명 / 4권
	동문	1,731		441	1,290	2,457	14명 / 20권
스마트	성연	1,240			1,240	1,854	7명 / 10권
	동문	451			451	687	2명 / 4권
	석림	563			563	845	3명 / 5권

○ 최근 3년 이용환경 개선사업 실적

구분	내용	금액	비고
2023년	열람실 스탠딩 책상 구입	6,180,000원	
2025년	열람실 좌석발급기 구입	11,000,000원	

○ 최근 3년 이용자 만족도 조사 결과

- 2023년도 (7. 1. ~ 12. 31.)

구 분		응답기간	대상강좌 (개)	응답인원 (명)	만족도 (평균,%)	비고 (도서관명)
계			29	271		
프로그램	여름방학 독서교실	7.25. ~ 8.4.	6	49	92	시립
		8.4.	2	21	98	대산
	하반기 독서문화	11.15. ~ 12.12.	9	62	98	시립
		11.14. ~ 12.14.	4	30	100	대산
독서행사	독 서 의 달	9.22. ~ 9.23.	5	16	98	대산
	인 문 학 강 연	11.1. ~ 11.22.	3	93	95	시립

- 2024년도

구 분		응답기간	대상강좌 (개)	응답인원 (명)	만족도 (평균,%)	비고 (도서관명)
계			86	934		
프로그램	겨울방학 독서교실	1.9. ~ 1.19.	5	45	89	시립
		1.12.	2	15	100	대산
	상반기 독서문화	4.26. ~ 6.26.	10	71	98	시립
		6.8. ~ 6.27.	3	20	89	대산
	여름방학 독서교실	7.30. ~ 8.9.	6	59	98	시립
		8.1. ~ 8.8.	2	36	87	대산
		8.13. ~ 8.17.	6	40	94	공립작은
	하반기 독서문화	9.24. ~ 12.5.	10	57	93	시립
		12.19.	1	7	100	대산
		12.12. ~ 12.21.	6	33	99	공립작은
	노인인지활동 강화자격증반	11.13. ~ 12.20.	1	19	만족도 (상)	시립 (소감문대체)
독서문화행사	도서관주간	4.18.	1	22	97	시립
		4.19. ~ 4.22.	3	16	100	대산
	독서의 달	9.7. ~ 9.28.	7	82	96	대산
	인문학강연	7.31.	1	37	97	시립
		8.17. ~ 8.24.	1	44	100	시립
		9.4.	1	40	80	시립
		9. 12. ~ 9.26.	1	14	100	시립
		9.28.	1	21	100	시립
		10.10. ~ 10.15.	1	12	83	시립
		10.22. ~ 10.29.	1	28	100	시립
		11.5. ~ 11.19.	1	27	96	시립
		10.30.	1	13	97	대산
		11.6. ~ 12.1.	6	58	90	대산
	임민찬작가	10.19.	1	21	88	대산
	10월의하늘 과학자 재능기부특강	10.26.	1	21	100	시립
			1	13	100	대산
	신민재작가	11.9.	1	17	82	대산
	크리스마특강	12.14. ~ 12.21.	4	46	98	대산

- 2025년도

구 분		응답기간	대상강좌 (개)	응답인원 (명)	만족도 (평균,%)	비고 (도서관명)
계			105	958		
프로그램	겨울방학 독서교실	1.14. ~ 1.24.	9	58	81	시립.공립작은
		1.8. ~ 1.17.	2	19	89	대산
	상반기 독서문화	3.25. ~ 6.10	19	112	92	시립.공립작은
		3.18. ~ 6.25.	5	16	100	대산
	여름방학 독서문화	8.1. ~ 8.8.	10	56	88	시립.공립작은
		8.5. ~ 8.8.	1	9	95	대산
	하반기 독서문화	11.15. ~ 11.29.	3	20	93	시립
		11.12. ~ 11.29.	4	32	100	대산
		12.12.~12.20.	8	42	90	공립작은
	노인인지활동강화자격증반	3.19. ~ 6.20.	2	24	97	시립
		9.12. ~ 12.12.	2	23	98	시립
독서문화행사	도서관주간	4.19. ~ 4.20.	3	42	99	시립
		4.12. ~ 4.19.	4	65	95	대산
	독서의달	9.20. ~ 9.21.	2	59	96	시립
		9.6. ~ 9.20	3	43	99	대산
	인문학강연	3.4. ~ 3.25.	1	20	95	시립
		4.1. ~ 4.22.	1	34	94	시립
		4.29. ~ 5.27.	1	24	95.8	시립
		6.10 ~ 7.1.	1	13	92.3	시립
		4.3. ~ 5.28.	6	39	97	대산
		9.25. ~ 11.27.	2	24	94	대산
	새내기특강	1.18. ~ 2.22.	3	19	90	대산
	HOT한겨울방학	1.22. ~ 2.21.	4	38	93	대산
	김현주작가	3.13.	1	22	97	대산
	여름특강	7.26. ~ 8.9.	3	49	95	대산
	10월의하늘 과학자 재능기부특강	10.25	1	17	88	대산
	익사이팅로봇대작전 SW교육	11.8	1	12	98	대산
	크리스마스특강	12.6. ~ 12.13.	3	27	90	대산

- 2026년도 (1. 1. ~ 6. 30.)

구 분		응답기간	대상강좌 (개)	응답인원 (명)	만족도 (평균,%)	비고 (도서관명)
계			51	417		
프로그램	겨울방학 독서교실	1.15. ~ 1.23.	8	56	82	시립.공립작은
		1.16. ~ 2.11.	1	8	90	대산
	상반기 독서문화	3.25.~6.13	8	45	94.6	시립
		4.7.~6.13	9	40	89	공립작은
	노인인지활동강화자격증반	6.10.~6.19.	2	19	98.6	시립
독서문화행사	도서관주간	4.4. ~ 4.30.	8	82	95	시립
		4.12. ~ 4.18.	4	58	99	대산
	인문학강연	3.5. ~ 4.30.	2	20	100	대산
	겨울방학특강	2.14.~2.28.	4	23	90	공립작은
	주제가있는특강	2.7. ~ 4.16.	3	42	98	대산
		5.9. ~ 6.13.	2	24	95	대산

구 분	프로그램수/ 횟수 / 참여인원				전년대비	내용
	합계	시립	대산	공립작은 6개소		
2023. 하반기	36개/ 214회/ 1,430명	15개/ 90회/ 693명	6개/ 52회/ 386명	15개/ 72회/ 351명	2023현황 70개/ 447회/ 3,130명	. 상/하반기 독서문화 프로그램 . 겨울/여름 독서교실) . 노인인지 활동강화 자격과정 (상.하반기)
2024	71개/ 489회/ 3,388명	33개/ 257개/ 1,916명	10개/ 80회/ 679명	28개/ 152회/ 793명	프로그램 1개▲ 참여인원 258명▲	
2025	69개/ 535회/ 3,811명	30개/ 255회/ 2,004명	13개/ 98회/ 797명	26개/ 182회/ 1,010명	프로그램 2개▼ 참여인원 423명▲	
2026. 상반기	38개/ 284회/ 2,096명	17개/ 150회/ 1,153명	8개/ 50회/ 503명	13개/ 84회/ 440명	하반기 계획 및 추진 예정	

요구 번호	218

작성자 : 지방사서 7급 이영은(☎8070)
지방한시임기제 9호 김주미(☎8084)
팀 장 : 운영팀장 박지현(☎8069)
확인자 : 시립도서관장 박성삼(☎8061)

□ 요구내용

○ 작은도서관 운영 현황

□ 답변내용

○ 공립 작은도서관 운영현황

도서관명	운영기간	운영시간	비 고
공립 작은도서관 (인지, 부석, 성연, 운산, 고북, 동문)	화~토요일	09:00~18:00	※ 도서관 휴관일 ⇒매주 월, 일, 공휴일

○ 공립 작은도서관 자료현황

(단위 : 권)

구 분	계	총류	철학	종교	사회과학	자연과학	기술과학	예술	언어	문학	역사
계	87,040	2,612	3,498	1,593	9,173	7,421	6,085	2,870	2,464	42,962	8,362
인지	17,587	415	683	250	1,813	1,396	1,143	509	499	9,421	1,458
부석	16,656	429	666	264	1,502	1,482	1,345	656	507	8,138	1,667
성연	12,800	390	571	219	1,242	1,081	895	400	223	6,785	994
운산	11,759	229	414	180	1,297	1,205	632	237	301	5,618	1,646
고북	19,495	791	824	519	2,236	1,491	1,248	750	801	9,070	1,765
동문	8,743	358	340	161	1,083	766	822	318	133	3,930	832

○ 공립 작은도서관 대출현황

- 연간 대출현황

(단위 : 명/권)

구 분	대출현황 (대출자수/대출권수)				비 고
	2023년	2024년	2025년	2026년 6월말	
합 계	**19,567/43,518**	**29,660/64,592**	**28,431/62,984**	**12,293/27,338**	**-**
인지작은도서관	5,427/12,270	7,408/16,780	6,562/16,517	2,402/5,989	-
부석작은도서관	1,694/3,596	1,636/3,425	1,697/3,537	715/1,389	-
성연작은도서관	5,889/12,664	15,185/32,064	14,943/32,235	6,617/15,171	-
운산작은도서관	2,548/6,041	2,052/4,438	1,540/3,321	967/1,798	-
고북작은도서관	1,409/3,434	1,281/3,103	616/1,299	302/534	-
동문작은도서관	2,600/5,513	2,098/4,782	3,073/6,075	1,290/2,457	-

○ 사립 작은도서관 운영현황

(단위 : 권)

연 번	도서관명	주 소	장 서	대출권수 (2025년)	비 고
총 계		**35개소**	**192,500**	**18,882**	
1	비 발 디 작 은 도 서 관	서산시 고운로 276	13,862	2,671	
2	늘 푸 른 작 은 도 서 관	서산시 지곡면 충의로 762-78	13,573	1,464	
3	읍내현대 작은도서관	서산시 호수공원 6로 19	11,982	551	
4	글 사 랑 작 은 도 서 관	서산시 학동 1길 17	7,916	209	
5	쉴만한물가 작은도서관	서산시 잠홍 2길 11	4,824	95	
6	미 문 작 은 도 서 관	서산시 음암면 도당가금말길 42	4,605	75	
7	서산문화원 작은도서관	서산시 부춘공원 2로 11	16,863	24	
8	수 림 작 은 도 서 관	서산시 음암면 음암로 499	5,070	255	
9	서산롯데캐슬 작은도서관	서산시 안견로 365-10	3,934	128	

연 번	도서관명	주 소	장 서	대출권수 (2025년)	비 고
10	동아더프라임 작은도서관	서산시 안견로 91	2,814	205	
11	예천한성필 작은도서관	서산시 동서1로 182	3,674	639	
12	현진에버빌 작은도서관	서산시 향교4로 8-13	3,390	-	휴관중
13	푸르지오 작은도서관	서산시 호수공원 11로 11	2,651	-	휴관중
14	동문코아루 작은도서관	서산시 고운로 275-14	7,632	1,934	
15	토성산맹꽁이 작은도서관	서산시 인지면 토성산길 29-6	18,171	1,150	
16	이 안 작 은 도 서 관	서산시 성연면 성연3로 36	5,711	1,965	
17	효성해링턴 작은도서관	서산시 예천3로 43	3,938	3,969	
18	e 편한세상 작은도서관	서산시 동서1로 230 (예천동)	1,100	-	휴관중
19	횃불 작은도서관(육군)	서산시 인지면 차동길 290-33	2,614	-	열람만가능
20	양우내안애 작은도서관	서산시 안견로 457	2,280	-	열람만가능
21	고운라피네 작은도서관	서산시 성연면 성연3로 57-30	6,400	628	
22	동문한성필하우스 작은도서관	서산시 서령로 36	1,000	-	열람만가능
23	갯마을 작 은 도 서 관	서산시 팔봉면 범머리길 162	4,518	126	
24	지혜의숲 작은도서관	서산시 잠동2길	5,164	916	
25	생각의숲 작은도서관(공군)	서산시 해미면 신성로 330-1	8,323	725	
26	행 복 한 작 은 도 서 관	서산시 소탐6길 23-11	3,350	-	열람만가능
27	서산드림 작은도서관	서산시 읍내3로 22	8,420	-	열람만가능
28	라온프라이빗 작은도서관	서산시 석림1로 77	2,000	-	열람만가능
29	둥 지 작 은 도 서 관	서산시 번화1로 23(동문동)	3,950	560	
30	중흥S클래스 작은도서관	서산시 예천5로 32	5,369	473	
31	센텀파크뷰서희 작은도서관	서산시 고운로 17(예천동)	1,000	-	열람만가능
32	우 미 린 작 은 도 서 관	서산시 성연면 성연3로 77	1,000	120	
33	서산푸르지오더센트럴 작 은 도 서 관	서산시 예천3로 72	3,202	-	열람만가능
34	석림더노블작은도서관	서산시 동서2로 49	1,150	-	열람만가능
35	금호어울림작은도서관	서산시 성연면 성연5로 92-7	1,050	-	2026 신규등록

요구 번호	219

작성자 : 지방사서 7급 이원민(☎8091)
지방사서 8급 김한솔(☎8086)
지방사서 8급 강미화(☎8068)
지방사서 9급 배현진(☎8090)
지방한시임기제 9호 김주미(☎8084)
팀 장 : 운영팀장 박지현(☎8069)
대산도서관팀장 유형경(☎8085)
확인자 : 시립도서관장 박성삼(☎8061)

□ 요구내용

○ 도서관이용현황

- 도서관 시민이용현황(방문자수, 회원가입자수, 신규회원수, 대출권수, 반납권수, 전자도서관 이용현황, 프로그램운영현황 및 참여인원)

□ 답변내용

○ 도서관 시민 이용현황

- 2023년도 하반기

(단위 : 명/권)

구 분		이용자(명)			대출/반납(권)		일평균 (이용자수 / 대출권수)
		방문자수	회원 가입자수	신규 회원수	대출 권수	반납 권수	
합 계		**110,138**	**75,222**	**1,403**	**161,734**	**162,039**	**635명 / 1,105권**
시 립		71,372	59,911	919	104,294	105,395	473명 / 691권
대 산		17,212	12,258	110	22,434	22,384	116명 / 149권
작은도서관	인지	3,696	925	52	6,697	6,623	29명 / 53권
	부석	1,352	584	23	2,133	2,100	11명 / 17권
	성연	7,830	258	248	12,607	11,655	63명 / 102권
	운산	1,651	228	26	2,774	2,834	13명 / 22권
	고북	1,176	928	18	1,865	1,845	9명 / 15권
	동문	1,713	130	7	2,694	2,725	14명 / 22권
스마트	성연	1,807			2,715	2,794	10명 / 15권
	동문	841			1,230	1,278	5명 / 7권
	석림	1,488			2,291	2,406	8명 / 12권

- 2024년도

(단위 : 명/권)

구 분		이용자(명)			대출/반납(권)		일평균 (이용자수 / 대출권수)
		방문자수	회원 가입자수	신규 회원수	대출 권수	반납 권수	
합 계		**197,959**	**77,905**	**2,598**	**290,498**	**291,479**	**695명 / 1,024권**
시 립		132,520	61,869	1,878	177,960	179,156	449명 / 603권
대 산		21,659	12,451	189	39,406	39,569	73명 / 133권
작은도서관	인지	8,734	988	63	16,780	16,679	36명 / 69권
	부석	2,474	606	22	3,425	3,452	10명 / 14권
	성연	19,027	590	332	32,064	31,952	78명 / 131권
	운산	2,903	280	51	4,438	4,148	12명 / 18권
	고북	2,107	945	17	3,103	3,163	9명 / 13권
	동문	3,016	176	46	4,782	4,760	12명 / 20권
스마트	성연	2,750			4,069	4,082	8명 / 11권
	동문	968			1,489	1,514	3명 / 4권
	석림	1,801			2,982	3,004	5명 / 8권

- 2025년도

(단위 : 명/권)

구 분		이용자(명)			대출/반납(권)		일평균 (이용자수 / 대출권수)
		방문자수	회원 가입자수	신규 회원수	대출 권수	반납 권수	
합 계		**192,503**	**80,372**	**2,395**	**277,201**	**277,324**	**677명 / 1,001권**
시 립		129,522	63,757	1,822	167,972	167,830	439명 / 569권
대 산		20,220	12,635	179	37,968	37,997	68명 / 127권
작은도서관	인지	7,935	1,043	55	16,517	16,656	33명 / 74권
	부석	2,592	636	30	3,537	3,523	11명 / 16권
	성연	18,980	795	204	32,235	32,400	78명 / 145권
	운산	2,449	330	50	3,321	3,350	10명 / 15권
	고북	1,430	958	13	1,299	1,313	6명 / 6권
	동문	4,031	218	42	6,075	5,912	17명 / 27권
스마트	성연	2,903			4,428	4,477	8명 / 12권
	동문	1,030			1,578	1,574	3명 / 4권
	석림	1,411			2,271	2,292	4명 / 6권

- 2026년 6월말

(단위 : 명/권)

구 분		이용자(명)			대출/반납(권)		일평균 (이용자수 / 대출권수)
		방문자수	회원 가입자수	신규 회원수	대출 권수	반납 권수	
합 계		93,551	81,500	1,082	132,526	133,143	665명 / 947권
시 립		64,065	64,633	832	84,032	84,518	442명 / 580권
대 산		10,557	12,762	125	17,770	17,750	73명 / 123권
작은도서관	인지	3,086	1,052	9	5,989	6,019	26명 / 49권
	부석	1,137	642	6	1,389	1,424	9명 / 11권
	성연	8,560	868	73	15,171	15,142	71명 / 126권
	운산	1,432	344	14	1,798	1,824	12명 / 15권
	고북	729	966	8	534	529	6명 / 4권
	동문	1,731	233	15	2,457	2,647	14명 / 20권
스마트	성연	1,240			1,854	1,812	7명 / 10권
	동문	451			687	638	2명 / 4권
	석림	563			845	840	3명 / 5권

○ 전자도서관 이용현황

- 디지털콘텐츠 보유현황

(2026.6.30.기준, 단위:종/권)

합 계	전자책 (e-Book)	오디오북	동영상북	키즈북	이러닝
14,457권	14,010종	174권	193권	34권	46권

- 전자책 구입현황

(2026.6.30.기준)

구 분	전자책 구입현황			비 고
	종 수	권 수	일반/아동	
합 계	3,088종	3,735권	2,166종/922종	※ 전자책 비율 - 일반: 70% - 아동: 30%
2023. 하반기	455종	546권	339종/116종	
2024년	940종	1,203권	712종/228종	
2025년	1,129종	1,296권	756종/373종	
2026. 6월말	564종	690권	359종/205종	하반기 2차 구입 예정

- 연도별 이용현황

(단위 : 종/권)

구 분	접속자 수	대출권수			월평균 대출권수
		계	PC이용	모바일이용	
합 계	22,768명	25,150권	2,799권	22,351권	2,817권
2023. 하반기	3,217명	4,788권	594권	4,194권	798권
2024년	5,955명	8,752권	857권	7,895권	729권
2025년	5,736명	7,742권	690권	7,052권	645권
2026. 6월말	7,860명	3,868권	658권	3,210권	645권

- 콘텐츠별 이용현황

(단위 : 종/권)

구 분	계	전자책	오디오북	동영상북	키즈북	이러닝
합 계	25,150	24,782	306	17	17	28
2023. 하반기	4,788	4,701	74	1	2	10
2024년	8,752	8,650	91	3	4	4
2025년	7,742	7,621	89	13	5	14
2026. 6월말	3,868	3,810	52	-	6	-

○ 독서문화프로그램 운영현황 및 참여인원

구 분	프로그램수/ 횟수 / 참여인원				전년대비	내용
	합계	시립	대산	공립작은 6개소		
2023. 하반기	36개/ 214회/ 1,430명	15개/ 90회/ 693명	6개/ 52회/ 386명	15개/ 72회/ 351명	2023현황 70개/ 447회/ 3,130명	. 상/하반기 독서문화 프로그램 . 겨울/여름 독서교실) . 노인인지 활동강화 자격과정 (상.하반기)
2024	71개/ 489회/ 3,388명	33개/ 257개/ 1,916명	10개/ 80회/ 679명	28개/ 152회/ 793명	프로그램 1개▲ 참여인원 258명▲	
2025	69개/ 535회/ 3,785명	30개/ 255회/ 2,004명	13개/ 98회/ 771명	26개/ 182회/ 1,010명	프로그램 2개▼ 참여인원 397명▲	
2026. 상반기	38개/ 284회/ 2,096명	17개/ 150회/ 1,153명	8개/ 50회/ 503명	13개/ 84회/ 440명	하반기 계획 및 추진 예정	

- 2023년도 (7. 1. ~ 12. 31.)

구 분	프로그램명	운영기간	회차 (회)	참여인원 (명)	비고 (도서관명)
계	36개		214	1,430	
여름방학 독서교실	여름독서교실(초3~4학년)	8. 1. ~ 8. 4.	4	51	시 립
	여름독서교실(초5~6학년)	7.25. ~ 7.28.	4	33	
	작심삼일이어도 좋아: 한국고전문학 함께 읽기(1)	8. 1. ~ 8. 3.	3	29	
	작심삼일이어도 좋아: 한국고전문학 함께 읽기(2)	7.25. ~ 7.27.	3	27	
	지니봇과 함께 하는 로봇코딩교실	7.25. ~ 7.28.	4	32	
	AI로 그리는 서평 한 컷	8. 1. ~ 8. 4.	4	24	
	여름독서교실(1~2학년)	8. 1. ~ 8. 4.	4	30	대 산
	여름독서교실(3~4학년)	8. 1. ~ 8. 4.	4	29	
	클레이 아트로 만나는 신나는 도서관	8. 5. ~ 8.26.	4	27	인지작은
	건강 도서 읽고 건강한 천연비누 만들기	8. 5. ~ 8.26.	4	12	
	동화 읽고 요리 체험 교실	8. 5. ~ 8.26.	4	28	성연작은
	명작 읽고 시원한 여름나기	8. 5. ~ 8.26.	4	12	
	동화 읽고 요리 체험 교실	8. 5. ~ 8.26.	4	24	운산작은
	영화 보고 생각 나누기	8. 5. ~ 8.26.	4	13	

구 분	프로그램명	운영기간	회차 (회)	참여인원 (명)	비고 (도서관명)
	좋은 시 읽고 문장 나누기	8. 5. ~ 8.26.	4	15	고북작은
	체험형 어린이 연극 배우 놀이	8. 5. ~ 8.26.	4	21	동문작은
	기억에 남는 사자성어 한 줄 쓰기	8. 5. ~ 8.26.	4	28	
하 반 기 독서문화 프로그램	독서토론과 서평쓰기	10. 6. ~ 11.24.	8	65	시 립
	독해력을 키우는 한자 읽기의 힘	9.27. ~ 11.15.	8	60	
	책이랑 과학창의교실	9.27. ~ 11.29.	8	96	
	책은 연극이 되고 이야기는 내가 되고	10.17. ~ 12.12.	8	35	
	다양한 매체를 활용한 글쓰기	11. 7. ~ 11.28.	4	36	
	생활 속 재봉틀교실	10. 6. ~ 11.24.	8	47	
	내 아이와 메타버스로 소통하기	9. 26. ~ 11.21.	8	41	
	디자인 사고를 키우는 3D프린팅 융합교육	10. 7. ~ 11.25.	8	56	
	엔트리로 블록코딩 시작하기	10. 7. ~ 12. 2.	8	61	
	그림책 놀이 지도사 3급	9.6. ~11.22.	12	120	대 산
	도란도란 그림책 놀이터	9.12. ~ 11.14.	8	73	
	비경쟁 독서토론	9.13. ~ 11.29.	12	69	
	영어 동화로 떠나는 앉아서 세계 여행	9.16. ~ 12.14.	12	65	
	동화랑 보드게임이랑	10.24. ~ 12.2.	6	21	인지작은
	영어 스토리텔링으로 영어 익히기	10.24. ~ 12.2.	6	42	성연작은
	동화책 읽고 나만의 공책 꾸미기	10.24. ~ 12.2.	6	42	운산작은
	창작동화 읽고 클레이아트 만들기	10.24. ~ 12.2.	6	21	고북작은
	낭만을 위한 시 낭송 및 시 작법	10.24. ~ 12.2.	6	21	
	창작동화 읽고 맛있는 동화 요리교실	10.24. ~ 12.2.	6	24	동문작은

- 2024년도

구 분	프로그램명	운영기간	회차 (회)	참여인원 (명)	비고 (도서관명)
계	71개		489	3,388	
겨울방학 독서교실	겨울독서교실(초2~3학년)	1.16. ~ 1.19.	4	49	시 립
	겨울독서교실(초4~5학년)	1. 9. ~ 1.12.	4	30	
	작심삼일이어도좋아: 세계고전문학 함께 읽기	1.16. ~ 1.18.	3	30	
	코스페이시스로 가상·증강현실 콘텐츠 만들기	1. 9. ~ 1.12.	4	41	
	AICE 3급 자격준비반	1.16. ~ 1.19.	4	33	
	그림과 글이 만나는 예술	1. 9. ~ 1.12.	4	25	대 산
	알쓸책탐(알면 알수록 쓸모있는 책탐험)	1. 9. ~ 1.12.	4	38	
	그림책과 함께하는 샌드아트	1.23. ~ 2. 2.	4	26	인지작은
	독서 한 장면 클레이아트	1.23. ~ 2. 2.	4	23	부석작은
	영어 그림책 속으로 퐁당	1.23. ~ 2. 2.	4	13	성연작은
	원작이 있는 영화·애니메이션 감상	1.23. ~ 2. 2.	4	20	운산작은
	영어 동화 읽고 놀이 활동	1.23. ~ 2. 2.	4	24	고북작은
	동화책 읽고 나만의 공책 꾸미기	1.23. ~ 2. 2.	4	12	동문작은
상 반 기 독서문화 프로그램	책으로 대화해요, 성인독서토론	3.28. ~ 5.30.	10	56	시 립
	동화구연지도사 2·3급 자격증 취득 통합과정	3.27. ~ 6.26.	12	85	
	기꺼이 맞이하는 내 인생의 마침표	4. 5. ~ 4.26.	4	33	
	그림책으로 시작하는 독서논술	3.27. ~ 6.19.	10	49	
	독해력을 키우는 한자 읽기의 힘	3.26. ~ 5.28.	10	53	
	책이랑 과학창의교실	3.26. ~ 5.28.	10	75	
	내 마음을 들여다보는 그림책 감정코칭	3.28. ~ 5.30.	10	83	
	생활 속 재봉틀 교실	3.29. ~ 5.31.	10	56	
	3D프린팅 입문	3.28. ~ 5.11.	8	53	
	코스페이시스로 만드는 나의 도시	3.30. ~ 6. 1.	10	82	
	미디어로 기록하는 나의 영상일기	3.30. ~ 6. 1.	10	76	
	그림책놀이지도사 2~3급 통합과정	3.14. ~ 6.27.	15	128	대 산
	생각 쑥쑥 그림책 놀이	3.20. ~ 6.19.	12	83	
	가족과 함께하는 클레이 동화나라	3.23. ~ 6. 8.	12	114	
	쿠킹 클래스	5.21. ~ 7. 4.	6	36	부석작은

구 분	프로그램명	운영기간	회차 (회)	참여인원 (명)	비고 (도서관명)
	아이와 소통하는 책 읽기 ,만들기	5.21. ~ 7. 4.	6	17	성연작은
	책과 함께하는 소리 영어	5.21. ~ 7. 4.	6	41	
	나도 작가 책 만들기 재밌어요	5.21. ~ 7. 4.	6	34	운산작은
	책 읽고 건강한 생활을 위한 체험 나누기	5.21. ~ 7. 4.	6	18	
	어린이 우리말 이해	5.21. ~ 7. 4.	6	33	고북작은
	농촌과 시 그리고 만들기	5.21. ~ 7. 4.	6	15	
	그림책과 함께 놀며 만들기	5.21. ~ 7. 4.	6	28	동문작은
	성인 영어원서 읽기	5.21. ~ 7. 4.	6	30	
여름방학 독서교실	어름독서교실(초1~2학년)	8. 6. ~ 8. 9.	4	53	시 립
	나만의 독서기록장 꾸미기	8. 6. ~ 8. 9.	4	25	
	한여름날의 서늘한 이야기탐구	7.30. ~ 8. 2.	4	29	
	지니봇과 함께하는 로봇코딩교실	7.30. ~ 8. 2.	4	34	
	내가 만든 AI웹툰으로 동화 다시 읽기	8. 6. ~ 8. 9.	4	25	
	영어 그림책과 함께하는 앉아서 세계여행	7.30. ~ 8. 2.	4	52	
	과학실험교실	7.30. ~ 8. 2.	4	61	대 산
	우리문화 세계문화	8. 6. ~ 8. 9.	4	28	
	동화와 함께하는 나만의 작은 화원	8.13. ~ 8.16.	3	23	인지작은
	바다는 내 친구	8.13. ~ 8.16.	3	17	부석작은
	Talk talk 터지는 여행영어	8.13. ~ 8.16.	3	18	성연작은
	그리면서 배우는 한국사	8.13. ~ 8.16.	3	16	운산작은
	맛동화 요리교실	8.13. ~ 8.16.	3	22	고북작은
	도서관에 가면~ 책도 있고! 숏폼도 있고!	8.13. ~ 8.16.	3	19	동문작은
하 반 기 독서문화 프로그램	단편으로 만나는 쉽고 재밌는 성인독서토론	9.26. ~ 12. 5.	10	77	시 립
	그림책을 활용한 내 마음 살펴보기	9.25. ~ 12. 4.	9	52	
	지구를 지켜요, 환경과학교실	9.25. ~ 12. 4.	10	64	
	연극놀이, 내가 바로 주인공!	9.27. ~ 11.29.	9	46	
	동글동글 클레이 공예	9.24. ~ 12. 3.	10	55	
	친구랑 함께 보드게임!	9.28. ~ 11.30.	10	72	
	업사이클링 지도사 2급 자격증반	9.26. ~ 12. 5.	10	81	
	나도 메타버스 크리에이터	9.28. ~ 11.30.	10	71	
	(입문반) 클래식 음악과 함께하는 바느질이야기	9.25. ~ 12. 4.	10	45	

구 분	프로그램명	운영기간	회차 (회)	참여인원 (명)	비고 (도서관명)
	(중급반) 클래식 음악과 함께 재봉틀로 생활소품 만들기	9.27. ~ 11.29.	10	42	
	디베이트 지도사 자격증반	9.26. ~ 11.28.	12	92	대 산
	어린이책 상상 놀이터	10. 5. ~ 11.30.	8	67	
	전지적 동물시점	10. 5. ~ 11. 2.	5	43	
	3D펜 창의교실	11. 2. ~ 12.21.	8	57	인지작은
	독서가 재밌어지는 성인독서토론	11. 1. ~ 12.20.	8	30	부석작은
	지니봇과 함께하는 로봇코딩교실	11. 2. ~ 12.21.	8	51	성연작은
	3D펜아트 창작공예	10.31. ~ 12.19.	8	42	
	오늘의 역사를 소개합니다	10.31. ~ 12. 5.	8	31	운산작은
	자기돌봄을 위한 글쓰기 교실	10.31. ~ 12.19.	8	49	동문작은
	스마트폰으로 유튜버 데뷔하기	11. 2. ~ 12.21.	8	48	
노인인지 활동강화 자격증반	노인인지활동 책놀이지도사 2급 자격증반	11. 3. ~ 12.20.	12	209	시 립

- 2025년도

구 분	프로그램명	운영기간	회차 (회)	참여인원 (명)	비고 (도서관명)
계	69개		535	3,785	
겨울방학 독서교실	겨울독서교실(초1~2학년)	1.14. ~ 1.17.	4	45	시 립
	겨울독서교실(초3~4학년)	1.21. ~ 1.24.	4	18	
	3D펜으로 상상력을 펼쳐봐	1.14. ~ 1.17.	4	36	
	3D프린터로 나만의 그립톡&키링 만들기	1.14. ~ 1.17.	4	37	
	숲 속 창의력 탐험	1. 7. ~ 1.10.	4	34	대 산
	숲의 지혜와 이야기	1.14. ~ 1.17.	4	39	
	상황극의 달인	1.14. ~ 1.17.	4	20	인지작은
	찾아보자 내 소울 책	1.14. ~ 1.17.	4	18	부석작은
	일기쓰기로 나의 마음을 Unlock	1.21. ~ 1.24.	4	36	성연작은
	○○이의 스케치북	1.21. ~ 1.24.	4	20	운산작은
	내꾸내책	1.21. ~ 1.24.	4	19	동문작은

구 분	프로그램명	운영기간	회차 (회)	참여인원 (명)	비고 (도서관명)
상 반 기 독서문화 프로그램	인생의 한 페이지 에세이 쓰기	3.25. ~ 6.10.	10	49	시 립
	색종이와 한지의 만남	3.26. ~ 6.4.	10	81	
	문해력 기르는 독서수업	3.27. ~ 5.29.	10	55	
	단편으로 만나는 쉽고 재밌는 성인독서토론	3.27. ~ 5.29.	10	55	
	영어그림책과 놀아요	3.29. ~ 5.31.	9	60	
	책놀이지도사 2·3급 통합 자격 과정	3.27. ~ 5.29.	10	136	
	3D프린터로 생활용품 만들기	3.25. ~ 6.10.	10	46	
	클래식 음악과 함께 재봉틀로 생활소품 만들기	3.27. ~ 5.29.	10	49	
	AI를 활용한 동화책 만들기	3.29. ~ 5.31.	10	40	
	나도 이모티콘 작가	3.29. ~ 5.31.	10	53	
	그림책북아트지도사 3급	3.18. ~ 5.27.	10	70	대 산
	대산도서관 동화교실	3.19. ~ 6.25.	8	136	
	나만의 생활재봉	3.21. ~ 5.30.	10	47	
	도서관에서 세계여행	3.22. ~ 5.10.	8	43	
	우리가족 보드게임	3.22. ~ 5.24.	8	48	
	동글동글 클레이	3.29. ~ 6. 7.	10	58	인지작은
	문학과 함께하는 시낭송	3.26. ~ 6. 7.	10	93	부석작은
	노벨문학상 독서토론	3.27. ~ 5.29.	10	44	성연작은
	초등 문해력이 쑥쑥	3.29. ~ 5.31.	10	68	
	클래식 음악과 함께 재봉틀로 생활소품 만들기	3.26. ~ 6. 4.	10	45	운산작은
	3D펜 상상이 현실로	3.29. ~ 5.31.	10	58	
	영어동화야 놀자 영어독서지도	3.26. ~ 6. 4.	10	66	고북작은
	3D펜으로 소품만들기	3.27. ~ 5.29.	10	52	동문작은
	초등 과학창의교실	3.29. ~ 6. 7.	10	51	
상 반 기 노인인지 활동강화 자격증반	노인인지활동 책놀이지도사 2급 자격증A반	3.19. ~ 6.18.	12	176	시 립
	노인인지활동 책놀이지도사 2급 자격증B반	3.21. ~ 6.20.	12	168	
여름방학 독서교실	지구를 지키는 업사이클링	7.29. ~ 8. 1.	4	31	시 립
	지구를 지키는 보드게임	8. 5. ~ 8. 8.	4	28	
	내 그림을 굿즈로	7.29. ~ 8. 1.	4	32	
	3D펜으로 만드는 여행소품	8. 5. ~ 8. 8.	4	28	

구 분	프로그램명	운영기간	회차 (회)	참여인원 (명)	비고 (도서관명)
	바다와 여름 보내기	7.30. ~ 8. 2.	4	35	대 산
	그림책과 함께하는 오감발달 창의공예	7.29. ~ 8. 1.	4	16	인지작은
	동글동글 클레이	7.29. ~ 8. 1.	4	15	부석작은
	그림책 세상속 로봇코딩교실	8. 5. ~ 8. 8.	4	15	성연작은
	3D펜으로 만드는 업사이클링	7.29. ~ 8. 1.	4	16	운산작은
	맛있는 친환경 요리교실	8. 5. ~ 8. 8.	4	16	고북작은
	초등 과학 창의 교실	8. 5. ~ 8. 8.	4	22	동문작은
하 반 기 독서문화 프로그램	영어야, 안녕! 그림책이랑 놀자	9.24. ~ 11.26.	8	35	시 립
	옛이야기랑 놀자!	9.27. ~ 11.15.	8	64	
	처음 쓰는 에세이 : 글쓰기 입문	9.24. ~ 12. 3.	10	54	
	함께 읽어요, 성인독서토론	9.25. ~12.18.	10	51	
	[자격과정] 독서지도사 3급	9.25. ~ 12. 4.	10	135	
	나도 애니메이션 감독!	9.27. ~ 11.29.	10	75	
	친환경 창의 공예교실	9.23. ~ 12. 2.	10	49	
	재봉틀 생활 소품 만들기	9.25. ~ 12. 4.	10	42	
	시니어 그림책 지도사 2급 자격과정	9.16. ~ 11.25.	10	125	대 산
	그림책 뜨개클럽	9.17. ~ 11.12.	8	44	
	마음이 자라요- 그림책 인성놀이	9.20. ~ 11.15.	8	45	
	컴퓨터없이 코딩하기	9.20. ~ 11.15.	8	47	
	가족책방 라이브 온	9.20. ~ 11.29.	8	58	
	3D펜 상상놀이터	10.25. ~ 12.13.	8	59	인지작은
	톡톡! 3D펜 창의교실	10.25. ~ 12.13.	8	37	부석작은
	읽GO! 쓰GO! 문해력교실	10.25. ~ 12.13.	8	42	성연작은
	책놀이 문해력교실	10.24. ~ 12.12.	8	42	
	마음 챙김 글쓰기 수업	10.23. ~ 12.11.	8	44	동문작은
	재미 톡톡! 과학창의교실	11. 1. ~ 12.20.	8	38	
하 반 기 노인인지 활동강화 자격증반	노인인지활동 책놀이지도사 1급 자격증반	9.12. ~ 12.12.	12	89	시 립
	노인인지활동 책놀이지도사 2급 자격증반	9.17. ~ 12.10.	12	187	

- 2026년도 (1. 1. ~ 6. 30.)

구 분	프로그램명	운영기간	회차 (회)	참여인원 (명)	비고 (도서관명)
계	38개		284	2,096	
겨울방학 독서문화 프로그램	그림책 하브루타	1.20. ~ 1.23.	4	15	시 립
	실험으로 배우는 과학탐험대	1.13. ~ 1.16.	4	61	
	AI 영상 제작소	1.13. ~ 1.16.	4	24	
	우리동네 메타버스 여행	1.20. ~ 1.23.	4	28	
	스웨터 스토리타임	1.13. ~ 1.16.	4	44	대 산
	생각쑥쑥 코딩 놀이터	1.20. ~ 1.23.	4	15	인지작은
	명령대로 척척 로봇코딩	1.20. ~ 1.23.	4	42	성연작은
	3D펜 상상이 현실로!	1.13. ~ 1.16.	4	36	운산작은
	그림보고 감상 글쓰기	1.13. ~ 1.16.	4	17	동문작은
상 반 기 독서문화 프로그램	단편으로 만나는 성인독서토론	3.26. ~ 5.28.	10	50	시 립
	도란도란 그림책놀이터	3.26. ~ 5.28.	10	63	
	미술아 놀자	3.27. ~ 4.24.	5	31	
	역사 보드게임	3.25. ~ 5.27.	10	73	
	캡컷을 활용한 영상편집 첫걸음	3.28. ~ 6.13.	10	60	
	동화구연 2급	3.27. ~ 6.26.	12	71	
	어린이 글쓰기 지도사	3.25. ~ 6.24.	13	195	
	내 그림을 굿즈로	3.28. ~ 6.13.	10	63	
	책 속 세계 플레이 중! (엔트리 이야기 게임)	3.28. ~ 6.13.	10	48	
	AI와 함께하는 3D프린팅	3.27. ~ 6.8.	10	48	
	클래식 음악과 함께 재봉틀로 생활 소품 만들기	3.26. ~ 5.28.	10	50	
	스웨터 스토리타임	1.13. ~ 1.16.	4	44	대 산
	그림책 전문가과정	3.24. ~ 6.30.	14	188	
	그림책 뜨개클럽	3.25. ~ 5.13.	8	80	
	나는야 꼬마 책 탐험대	3.28. ~ 4.25.	4	19	
	그래비트랙스 중력놀이터	3.28. ~ 5.2.	4	46	
	문해력 레벨업	3.28. ~ 4.25.	4	21	
	책으로 잇는 우리 가족이야기	3.28. ~ 5.30.	8	61	

구 분	프로그램명	운영기간	회차 (회)	참여인원 (명)	비고 (도서관명)
	뜨개질로 만나는 일상	4. 9. ~ 5.28.	8	26	인지작은
	색종이와 한지의 만남	4.11. ~ 6.13.	8	30	
	펜으로 만나보는 어반스케치	4.11. ~ 5.30.	8	44	부석작은
	AI 활용 글쓰기	4.11. ~ 6.13.	8	43	성연작은
	초등큐브	4.10. ~ 6.12.	8	38	
	요리 쿡 조리 쿡	4. 7. ~ 5.19.	8	51	운산작은
	초등 과학 교실	4.11. ~ 6.13.	8	44	고북작은
	3D펜 소품 만들기	4.11. ~ 5.23.	8	46	동문작은
	어른이 읽는 동화책 힐링독서	4. 9. ~ 4.30.	4	8	
상반기 노인인지 활동가화 자격증반	노인인지활동 책놀이지도사 2급 자격증A반	3.25. ~ 6.17.	12	156	시 립
	노인인지활동 책놀이지도사 2급 자격증B반	3.27. ~ 6.19.	12	117	

요구 번호	220

작성자 : 지방사서 8급 안효준(☎8064)
지방사서 8급 김한솔(☎8086)
팀 장 : 관리팀장 신현기(☎8063)
대산도서관팀장 유형경(☎8085)
확인자 : 시립도서관장 박성삼(☎8061)

□ 요구내용

○ 독서동아리 현황 및 성과(최근 3년)

□ 답변내용

○ 독서동아리 현황 및 성과(최근 3년)

(단위 : 천원)

연도	사업명	기 간	참여인원/횟수(연)	예산액	내 용
	합계			89,935	
2024	계			30,485	
	독서동아리 활성화 지원 사업	2024. 2. ~ 12.	40개소	24,000	토론용 도서구입비 지원
	시니어 독서동아리 운영	2024. 3. ~ 12.	309명/39회	4,445	독서토론
	대산도서관 독서동아리 운영	2024. 1. ~ 12.	209명/33회	2,040	독서토론
2025	계			30,655	
	독서동아리 활성화 지원 사업	2025. 5. ~ 12.	40개소	24,000	토론용 도서구입비 지원
	시니어 독서동아리 운영	2025. 3. ~ 12.	346명/39회	4,615	독서토론
	대산도서관 독서동아리 운영	2025. 1. ~ 12.	143명/25회	2,040	독서토론
2026	계			28,795	
	독서동아리 활성화 지원 사업	2026. 4. ~ 12.	40개소	24,000	토론용 도서지원
	시니어 독서동아리 운영	2026. 3. ~ 6.	188명/27회	3,775	독서토론
	대산도서관 독서동아리 운영	2026. 1. ~ 6.	76명/12회	1,020	독서토론

요구 번호	221

작성자 : 지방사서 7급 이영은(☎8070)
지방사서 7급 이원민(☎8091)
지방사서 8급 김한솔(☎8086)
지방사서 8급 강미화(☎8068)
지방사서 9급 배현진(☎8090)
지방한시임기제 9호 김주미(☎8084)
팀 장 : 운영팀장 박지현(☎8069)
대산도서관팀장 유형경(☎8085)
확인자 : 시립도서관장 박성삼(☎8061)

□ 요구내용

○ 독서문화 확산 및 장서확충
- 최근 3년 도서 구입 및 장서 확충 현황
- 최근 3년 독서문화 프로그램 운영 실적
- 최근 3년 작은도서관 지원 현황

□ 답변내용

○ 최근 3년 도서 구입 및 장서 확충 현황

(단위 : 권)

구 분		계	2023. 하반기			2024			2025			2026. 6월말		
			소계	구입	기증	소계	구입	기증	소계	구입	기증	소계	구입	기증
합 계		**56,512**	**9,227**	**8,452**	**775**	**19,287**	**16,690**	**2,523**	**18,959**	**16,623**	**2,336**	**9,039**	**7,790**	**1,249**
시 립		27,125	4,265	4,064	201	8,482	7,752	730	9,364	8,051	1,313	4,940	3,760	1,180
대 산		9,872	1,628	1,244	384	3,545	2,820	725	3,400	2,713	687	1,299	1,246	53
작은도서관	인지	3,250	572	572	0	1,491	1,482	9	783	766	17	404	401	3
	부석	1,986	362	355	7	626	613	13	648	630	18	350	349	1
	성연	5,547	1,449	1,427	22	2,391	1,721	670	1,061	1,042	19	646	642	4
	운산	2,481	508	347	161	749	420	329	856	605	251	368	365	3
	고북	1,628	155	155	0	585	548	37	608	593	15	280	279	1
	동문	2,236	288	288	0	741	731	10	912	896	16	295	291	4
스마트	성연	713	0	0	0	198	198	0	365	365	0	150	150	0
	동문	893	0	0	0	250	250	0	488	488	0	155	155	0
	석림	781	0	0	0	155	155	0	474	474	0	152	152	0

○ 최근 3년 독서문화 프로그램 운영실적

- 독서문화 프로그램 개요

구 분	운영기간	운 영 내 용
독서문화 프로그램	상반기(3~6월) 하반기(9~12월)	시립: 미술아 놀자, 역사 보드게임 등 대산: 그림책 뜨개클럽, 나는야 꼬마 책 탐험대 등 공립: 색종이와 한지의 만남, AI 활용 글쓰기 등
독서교실	겨울방학(1~2월) 여름방학(7~8월)	시립: 실험으로 배우는 과학탐험대 등 대산: 스웨터 스토리타임 등 공립: 생각쑥쑥 코딩 놀이터 등
노인인지 활동강화 자격증반	상반기(3~6월) 하반기(9~12월)	노인인지활동 강화 책놀이지도사 자격증반 (2024. 하반기부터 시범운영으로 시작)

- 독서문화 프로그램 운영 실적

구 분	프로그램수/ 횟수 / 참여인원				전년대비
	합계	시립	대산	공립작은 (6개소)	
2023. 하반기	36개/ 214회/ 1,430명	15개/ 90회/ 693명	6개/ 52회/ 386명	15개/ 72회/ 351명	2023현황 70개/ 447회/ 3,130명
2024	71개/ 489회/ 3,388명	33개/ 257개/ 1,916명	10개/ 80회/ 679명	28개/ 152회/ 793명	프로그램 1개▲ 참여인원 258명▲
2025	69개/ 535회/ 3,785명	30개/ 255회/ 2,004명	13개/ 98회/ 771명	26개/ 182회/ 1,010명	프로그램 2개▼ 참여인원 397명▲
2026. 상반기	38개/ 284회/ 2,096명	17개/ 150회/ 1,153명	8개/ 50회/ 503명	13개/ 84회/ 440명	하반기 추진예정

- 2023년도 (7. 1. ~ 12. 31.)

구 분	프로그램명	운영기간	회차 (회)	참여인원 (명)	비고 (도서관명)
계	36개		214	1,430	
여름방학 독서교실	여름독서교실(초3~4학년)	8. 1. ~ 8. 4.	4	51	시 립
	여름독서교실(초5~6학년)	7.25. ~ 7.28.	4	33	
	작심삼일이어도 좋아: 한국고전문학 함께 읽기(1)	8. 1. ~ 8. 3.	3	29	
	작심삼일이어도 좋아: 한국고전문학 함께 읽기(2)	7.25. ~ 7.27.	3	27	
	지니봇과 함께 하는 로봇코딩교실	7.25. ~ 7.28.	4	32	
	AI로 그리는 서평 한 컷	8. 1. ~ 8. 4.	4	24	
	여름독서교실(1~2학년)	8. 1. ~ 8. 4.	4	30	대 산
	여름독서교실(3~4학년)	8. 1. ~ 8. 4.	4	29	
	클레이 아트로 만나는 신나는 도서관	8. 5. ~ 8.26.	4	27	인지작은
	건강 도서 읽고 건강한 천연비누 만들기	8. 5. ~ 8.26.	4	12	
	동화 읽고 요리 체험 교실	8. 5. ~ 8.26.	4	28	성연작은
	명작 읽고 시원한 여름나기	8. 5. ~ 8.26.	4	12	
	동화 읽고 요리 체험 교실	8. 5. ~ 8.26.	4	24	운산작은
	영화 보고 생각 나누기	8. 5. ~ 8.26.	4	13	
	좋은 시 읽고 문장 나누기	8. 5. ~ 8.26.	4	15	고북작은
	체험형 어린이 연극 배우 놀이	8. 5. ~ 8.26.	4	21	동문작은
	기억에 남는 사자성어 한 줄 쓰기	8. 5. ~ 8.26.	4	28	
하 반 기 독서문화 프로그램	독서토론과 서평쓰기	10. 6. ~ 11.24.	8	65	시 립
	독해력을 키우는 한자 읽기의 힘	9.27. ~ 11.15.	8	60	
	책이랑 과학창의교실	9.27. ~ 11.29.	8	96	
	책은 연극이 되고 이야기는 내가 되고	10.17. ~ 12.12.	8	35	
	다양한 매체를 활용한 글쓰기	11. 7. ~ 11.28.	4	36	
	생활 속 재봉틀교실	10. 6. ~ 11.24.	8	47	
	내 아이와 메타버스로 소통하기	9. 26. ~ 11.21.	8	41	
	디자인 사고를 키우는 3D프린팅 융합교육	10. 7. ~ 11.25.	8	56	
	엔트리로 블록코딩 시작하기	10. 7. ~ 12. 2.	8	61	

구 분	프로그램명	운영기간	회차(회)	참여인원(명)	비고(도서관명)
하반기 독서문화 프로그램	그림책 놀이 지도사 3급	9.6. ~11.22.	12	120	대 산
	도란도란 그림책 놀이터	9.12. ~ 11.14.	8	73	
	비경쟁 독서토론	9.13. ~ 11.29.	12	69	
	영어 동화로 떠나는 앉아서 세계 여행	9.16. ~ 12.14.	12	65	
	동화랑 보드게임이랑	10.24. ~ 12.2.	6	21	인지작은
	영어 스토리텔링으로 영어 익히기	10.24. ~ 12.2.	6	42	성연작은
	동화책 읽고 나만의 공책 꾸미기	10.24. ~ 12.2.	6	42	운산작은
	창작동화 읽고 클레이아트 만들기	10.24. ~ 12.2.	6	21	고북작은
	낭만을 위한 시 낭송 및 시 작법	10.24. ~ 12.2.	6	21	
	창작동화 읽고 맛있는 동화 요리교실	10.24. ~ 12.2.	6	24	동문작은

- 2024년도

구 분	프로그램명	운영기간	회차(회)	참여인원(명)	비고(도서관명)
계	71개		489	3,388	
겨울방학 독서교실	겨울독서교실(초2~3학년)	1.16. ~ 1.19.	4	49	시 립
	겨울독서교실(초4~5학년)	1. 9. ~ 1.12.	4	30	
	작심삼일이어도좋아: 세계고전문학 함께 읽기	1.16. ~ 1.18.	3	30	
	코스페이시스로 가상·증강현실 콘텐츠 만들기	1. 9. ~ 1.12.	4	41	
	AICE 3급 자격준비반	1.16. ~ 1.19.	4	33	
	그림과 글이 만나는 예술	1. 9. ~ 1.12.	4	25	대 산
	알쓸책탐(알면 알수록 쓸모있는 책탐험)	1. 9. ~ 1.12.	4	38	
	그림책과 함께하는 샌드아트	1.23. ~ 2. 2.	4	26	인지작은
	독서 한 장면 클레이아트	1.23. ~ 2. 2.	4	23	부석작은
	영어 그림책 속으로 퐁당	1.23. ~ 2. 2.	4	13	성연작은
	원작이 있는 영화·애니메이션 감상	1.23. ~ 2. 2.	4	20	운산작은
	영어 동화 읽고 놀이 활동	1.23. ~ 2. 2.	4	24	고북작은
	동화책 읽고 나만의 공책 꾸미기	1.23. ~ 2. 2.	4	12	동문작은

구 분	프로그램명	운영기간	회차(회)	참여인원(명)	비고(도서관명)
상반기 독서문화 프로그램	책으로 대화해요, 성인독서토론	3.28. ~ 5.30.	10	56	시 립
	동화구연지도사 2·3급 자격증 취득 통합과정	3.27. ~ 6.26.	12	85	
	기꺼이 맞이하는 내 인생의 마침표	4. 5. ~ 4.26.	4	33	
	그림책으로 시작하는 독서논술	3.27. ~ 6.19.	10	49	
	독해력을 키우는 한자 읽기의 힘	3.26. ~ 5.28.	10	53	
	책이랑 과학창의교실	3.26. ~ 5.28.	10	75	
	내 마음을 들여다보는 그림책 감정코칭	3.28. ~ 5.30.	10	83	
	생활 속 재봉틀 교실	3.29. ~ 5.31.	10	56	
	3D프린팅 입문	3.28. ~ 5.11.	8	53	
	코스페이시스로 만드는 나의 도시	3.30. ~ 6. 1.	10	82	
	미디어로 기록하는 나의 영상일기	3.30. ~ 6. 1.	10	76	
	그림책놀이지도사 2~3급 통합과정	3.14. ~ 6.27.	15	128	대 산
	생각 쑥쑥 그림책 놀이	3.20. ~ 6.19.	12	83	
	가족과 함께하는 클레이 동화나라	3.23. ~ 6. 8.	12	114	
	쿠킹 클래스	5.21. ~ 7. 4.	6	36	부석작은
	아이와 소통하는 책 읽기 ,만들기	5.21. ~ 7. 4.	6	17	성연작은
	책과 함께하는 소리 영어	5.21. ~ 7. 4.	6	41	
	나도 작가 책 만들기 재밌어요	5.21. ~ 7. 4.	6	34	운산작은
	책 읽고 건강한 생활을 위한 체험 나누기	5.21. ~ 7. 4.	6	18	
	어린이 우리말 이해	5.21. ~ 7. 4.	6	33	고북작은
	농촌과 시 그리고 만들기	5.21. ~ 7. 4.	6	15	
	그림책과 함께 놀며 만들기	5.21. ~ 7. 4.	6	28	동문작은
	성인 영어원서 읽기	5.21. ~ 7. 4.	6	30	
여름방학 독서교실	어름독서교실(초1~2학년)	8. 6. ~ 8. 9.	4	53	시 립
	나만의 독서기록장 꾸미기	8. 6. ~ 8. 9.	4	25	
	한여름날의 서늘한 이야기탐구	7.30. ~ 8. 2.	4	29	
	지니봇과 함께하는 로봇코딩교실	7.30. ~ 8. 2.	4	34	
	내가 만든 AI웹툰으로 동화 다시 읽기	8. 6. ~ 8. 9.	4	25	
	영어 그림책과 함께하는 앉아서 세계여행	7.30. ~ 8. 2.	4	52	
	과학실험교실	7.30. ~ 8. 2.	4	61	대 산
	우리문화 세계문화	8. 6. ~ 8. 9.	4	28	
	동화와 함께하는 나만의 작은 화원	8.13. ~ 8.16.	3	23	인지작은

구 분	프로그램명	운영기간	회차 (회)	참여인원 (명)	비고 (도서관명)
여름방학 독서교실	바다는 내 친구	8.13. ~ 8.16.	3	17	부석작은
	Talk talk 터지는 여행영어	8.13. ~ 8.16.	3	18	성연작은
	그리면서 배우는 한국사	8.13. ~ 8.16.	3	16	운산작은
	맛동화 요리교실	8.13. ~ 8.16.	3	22	고북작은
	도서관에 가면~ 책도 있고! 숏폼도 있고!	8.13. ~ 8.16.	3	19	동문작은
하 반 기 독서문화 프로그램	단편으로 만나는 쉽고 재밌는 성인독서토론	9.26. ~ 12. 5.	10	77	시 립
	그림책을 활용한 내 마음 살펴보기	9.25. ~ 12. 4.	9	52	
	지구를 지켜요, 환경과학교실	9.25. ~ 12. 4.	10	64	
	연극놀이, 내가 바로 주인공!	9.27. ~ 11.29.	9	46	
	동글동글 클레이 공예	9.24. ~ 12. 3.	10	55	
	친구랑 함께 보드게임!	9.28. ~ 11.30.	10	72	
	업사이클링 지도사 2급 자격증반	9.26. ~ 12. 5.	10	81	
	나도 메타버스 크리에이터	9.28. ~ 11.30.	10	71	
	(입문반) 클래식 음악과 함께하는 바느질이야기	9.25. ~ 12. 4.	10	45	
	(중급반) 클래식 음악과 함께 재봉틀로 생활소품 만들기	9.27. ~ 11.29.	10	42	
	디베이트 지도사 자격증반	9.26. ~ 11.28.	12	92	대 산
	어린이책 상상 놀이터	10. 5. ~ 11.30.	8	67	
	전지적 동물시점	10. 5. ~ 11. 2.	5	43	
	3D펜 창의교실	11. 2. ~ 12.21.	8	57	인지작은
	독서가 재밌어지는 성인독서토론	11. 1. ~ 12.20.	8	30	부석작은
	지니봇과 함께하는 로봇코딩교실	11. 2. ~ 12.21.	8	51	성연작은
	3D펜아트 창작공예	10.31. ~ 12.19.	8	42	
	오늘의 역사를 소개합니다	10.31. ~ 12. 5.	8	31	운산작은
	자기돌봄을 위한 글쓰기 교실	10.31. ~ 12.19.	8	49	동문작은
	스마트폰으로 유튜버 데뷔하기	11. 2. ~ 12.21.	8	48	
노인인지 활동강화 자격증반	노인인지활동 책놀이지도사 2급 자격증반	11. 3. ~ 12.20.	12	209	시 립

- 2025년도

구 분	프로그램명	운영기간	회차(회)	참여인원(명)	비고(도서관명)
계	69개		535	3,785	
겨울방학 독서교실	겨울독서교실(초1~2학년)	1.14. ~ 1.17.	4	45	시 립
	겨울독서교실(초3~4학년)	1.21. ~ 1.24.	4	18	
	3D펜으로 상상력을 펼쳐봐	1.14. ~ 1.17.	4	36	
	3D프린터로 나만의 그립톡&키링 만들기	1.14. ~ 1.17.	4	37	
	숲 속 창의력 탐험	1. 7. ~ 1.10.	4	34	대 산
	숲의 지혜와 이야기	1.14. ~ 1.17.	4	39	
	상황극의 달인	1.14. ~ 1.17.	4	20	인지작은
	찾아보자 내 소울 책	1.14. ~ 1.17.	4	18	부석작은
	일기쓰기로 나의 마음을 Unlock	1.21. ~ 1.24.	4	36	성연작은
	○○이의 스케치북	1.21. ~ 1.24.	4	20	운산작은
	내꾸내책	1.21. ~ 1.24.	4	19	동문작은
상 반 기 독서문화 프로그램	인생의 한 페이지 에세이 쓰기	3.25. ~ 6.10.	10	49	시 립
	색종이와 한지의 만남	3.26. ~ 6.4.	10	81	
	문해력 기르는 독서수업	3.27. ~ 5.29.	10	55	
	단편으로 만나는 쉽고 재밌는 성인독서토론	3.27. ~ 5.29.	10	55	
	영어그림책과 놀아요	3.29. ~ 5.31.	9	60	
	책놀이지도사 2•3급 통합 자격 과정	3.27. ~ 5.29.	10	136	
	3D프린터로 생활용품 만들기	3.25. ~ 6.10.	10	46	
	클래식 음악과 함께 재봉틀로 생활소품 만들기	3.27. ~ 5.29.	10	49	
	AI를 활용한 동화책 만들기	3.29. ~ 5.31.	10	40	
	나도 이모티콘 작가	3.29. ~ 5.31.	10	53	
	그림책북아트지도사 3급	3.18. ~ 5.27.	10	70	대 산
	대산도서관 동화교실	3.19. ~ 6.25.	8	136	
	나만의 생활재봉	3.21. ~ 5.30.	10	47	
	도서관에서 세계여행	3.22. ~ 5.10.	8	43	
	우리가족 보드게임	3.22. ~ 5.24.	8	48	

구 분	프로그램명	운영기간	회차 (회)	참여인원 (명)	비고 (도서관명)
	동글동글 클레이	3.29. ~ 6. 7.	10	58	인지작은
	문학과 함께하는 시낭송	3.26. ~ 6. 7.	10	93	부석작은
	노벨문학상 독서토론	3.27. ~ 5.29.	10	44	성연작은
	초등 문해력이 쑥쑥	3.29. ~ 5.31.	10	68	
	클래식 음악과 함께 재봉틀로 생활소품 만들기	3.26. ~ 6. 4.	10	45	운산작은
	3D펜 상상이 현실로	3.29. ~ 5.31.	10	58	
	영어동화야 놀자 영어독서지도	3.26. ~ 6. 4.	10	66	고북작은
	3D펜으로 소품만들기	3.27. ~ 5.29.	10	52	동문작은
	초등 과학창의교실	3.29. ~ 6. 7.	10	51	
상 반 기 노인인지 활동강화 자격증반	노인인지활동 책놀이지도사 2급 자격증A반	3.19. ~ 6.18.	12	176	시 립
	노인인지활동 책놀이지도사 2급 자격증B반	3.21. ~ 6.20.	12	168	
여름방학 독서교실	지구를 지키는 업사이클링	7.29. ~ 8. 1.	4	31	시 립
	지구를 지키는 보드게임	8. 5. ~ 8. 8.	4	28	
	내 그림을 굿즈로	7.29. ~ 8. 1.	4	32	
	3D펜으로 만드는 여행소품	8. 5. ~ 8. 8.	4	28	
	바다와 여름 보내기	7.30. ~ 8. 2.	4	35	대 산
	그림책과 함께하는 오감발달 창의공예	7.29. ~ 8. 1.	4	16	인지작은
	동글동글 클레이	7.29. ~ 8. 1.	4	15	부석작은
	그림책 세상속 로봇코딩교실	8. 5. ~ 8. 8.	4	15	성연작은
	3D펜으로 만드는 업사이클링	7.29. ~ 8. 1.	4	16	운산작은
	맛있는 친환경 요리교실	8. 5. ~ 8. 8.	4	16	고북작은
	초등 과학 창의 교실	8. 5. ~ 8. 8.	4	22	동문작은
하 반 기 독서문화	영어야, 안녕! 그림책이랑 놀자	9.24. ~ 11.26.	8	35	시 립
	옛이야기랑 놀자!	9.27. ~ 11.15.	8	64	
	처음 쓰는 에세이 : 글쓰기 입문	9.24. ~ 12. 3.	10	54	
	함께 읽어요, 성인독서토론	9.25. ~12.18.	10	51	
	[자격과정] 독서지도사 3급	9.25. ~ 12. 4.	10	135	
	나도 애니메이션 감독!	9.27. ~ 11.29.	10	75	

구 분	프로그램명	운영기간	회차 (회)	참여인원 (명)	비고 (도서관명)
프로그램	친환경 창의 공예교실	9.23. ~ 12. 2.	10	49	시 립
	재봉틀 생활 소품 만들기	9.25. ~ 12. 4.	10	42	
	시니어 그림책 지도사 2급 자격과정	9.16. ~ 11.25.	10	125	대 산
	그림책 뜨개클럽	9.17. ~ 11.12.	8	44	
	마음이 자라요- 그림책 인성놀이	9.20. ~ 11.15.	8	45	
	컴퓨터없이 코딩하기	9.20. ~ 11.15.	8	47	
	가족책방 라이브 온	9.20. ~ 11.29.	8	58	
	3D펜 상상놀이터	10.25. ~ 12.13.	8	59	인지작은
	톡톡! 3D펜 창의교실	10.25. ~ 12.13.	8	37	부석작은
	읽GO! 쓰GO! 문해력교실	10.25. ~ 12.13.	8	42	성연작은
	책놀이 문해력교실	10.24. ~ 12.12.	8	42	
	마음 챙김 글쓰기 수업	10.23. ~ 12.11.	8	44	동문작은
	재미 톡톡! 과학창의교실	11. 1. ~ 12.20.	8	38	
하 반 기 노인인지 활동강화 자격증반	노인인지활동 책놀이지도사 1급 자격증반	9.12. ~ 12.12.	12	89	시 립
	노인인지활동 책놀이지도사 2급 자격증반	9.17. ~ 12.10.	12	187	

- 2026년도 (6월 말 기준)

구 분	프로그램명	운영기간	회차 (회)	참여인원 (명)	비고 (도서관명)
계	38개		284	2,096	
겨울방학 독서문화 프로그램	그림책 하브루타	1.20. ~ 1.23.	4	15	시 립
	실험으로 배우는 과학탐험대	1.13. ~ 1.16.	4	61	
	AI 영상 제작소	1.13. ~ 1.16.	4	24	
	우리동네 메타버스 여행	1.20. ~ 1.23.	4	28	
	스웨터 스토리타임	1.13. ~ 1.16.	4	44	대 산
	생각쑥쑥 코딩 놀이터	1.20. ~ 1.23.	4	15	인지작은
	명령대로 척척 로봇코딩	1.20. ~ 1.23.	4	42	성연작은
	3D펜 상상이 현실로!	1.13. ~ 1.16.	4	36	운산작은
	그림보고 감상 글쓰기	1.13. ~ 1.16.	4	17	동문작은

구 분	프로그램명	운영기간	회차 (회)	참여인원 (명)	비고 (도서관명)
상 반 기 독서문화 프로그램	단편으로 만나는 성인독서토론	3.26. ~ 5.28.	10	50	시 립
	도란도란 그림책놀이터	3.26. ~ 5.28.	10	63	
	미술아 놀자	3.27. ~ 4.24.	5	31	
	역사 보드게임	3.25. ~ 5.27.	10	73	
	캡컷을 활용한 영상편집 첫걸음	3.28. ~ 6.13.	10	60	
	동화구연 2급	3.27. ~ 6.26.	12	71	
	어린이 글쓰기 지도사	3.25. ~ 6.24.	13	195	
	내 그림을 굿즈로	3.28. ~ 6.13.	10	63	
	책 속 세계 플레이 중! (엔트리 이야기 게임)	3.28. ~ 6.13.	10	48	
	AI와 함께하는 3D프린팅	3.27. ~ 6.8.	10	48	
	클래식 음악과 함께 재봉틀로 생활 소품 만들기	3.26. ~ 5.28.	10	50	
	스웨터 스토리타임	1.13. ~ 1.16.	4	44	대 산
	그림책 전문가과정	3.24. ~ 6.30.	14	188	
	그림책 뜨개클럽	3.25. ~ 5.13.	8	80	
	나는야 꼬마 책 탐험대	3.28. ~ 4.25.	4	19	
	그래비트랙스 중력놀이터	3.28. ~ 5.2.	4	46	
	문해력 레벨업	3.28. ~ 4.25.	4	21	
	책으로 잇는 우리 가족이야기	3.28. ~ 5.30.	8	61	
	뜨개질로 만나는 일상	4. 9. ~ 5.28.	8	26	인지작은
	색종이와 한지의 만남	4.11. ~ 6.13.	8	30	
	펜으로 만나보는 어반스케치	4.11. ~ 5.30.	8	44	부석작은
	AI 활용 글쓰기	4.11. ~ 6.13.	8	43	성연작은
	초등큐브	4.10. ~ 6.12.	8	38	
	요리 쿡 조리 쿡	4. 7. ~ 5.19.	8	51	운산작은
	초등 과학 교실	4.11. ~ 6.13.	8	44	고북작은
	3D펜 소품 만들기	4.11. ~ 5.23.	8	46	동문작은
	어른이 읽는 동화책 힐링독서	4. 9. ~ 4.30.	4	8	
상 반 기 노인인지 활동강화 자격증반	노인인지활동 책놀이지도사 2급 자격증A반	3.25. ~ 6.17.	12	156	시 립
	노인인지활동 책놀이지도사 2급 자격증B반	3.27. ~ 6.19.	12	117	

○ 사립 작은도서관 지원현황

- 2023년도

(단위 : 천원)

사업명	도서관명	사업내용	지원액	비 고 (유형)
총계	46개소		185,500	
소계	13개소		52,000	
사립작은도서관 운영지원	늘푸른작은도서관	사무운영비 지원	4,000	민간단체법정 운영비보조
	동문코아루작은도서관		4,000	
	둥지작은도서관		4,000	
	비발디작은도서관		4,000	
	쉴만한물가작은도서관		4,000	
	예천한성필작은도서관		4,000	
	중흥S클래스작은도서관		4,000	
	지혜의숲작은도서관		4,000	
	토성산맹꽁이작은도서관		4,000	
	행복한작은도서관		4,000	
	고운라피네작은도서관		4,000	
	우미린작은도서관		4,000	
	센텀파크뷰서희작은도서관		4,000	
소계	17개소		45,900	
사립작은도서관 도서구입	갯마을작은도서관	도서구입비 지원	2,700	민간자본사업 보조 (이전재원)
	글사랑작은도서관		2,700	
	늘푸른작은도서관		2,700	
	동아더프라임작은도서관		2,700	
	둥지작은도서관		2,700	
	롯데캐슬작은도서관		2,700	
	비발디작은도서관		2,700	
	서산문화원작은도서관		2,700	
	수림작은도서관		2,700	
	쉴만한물가작은도서관		2,700	
	양우내안애작은도서관		2,700	
	예천푸르지오작은도서관		2,700	
	이안작은도서관		2,700	
	중흥S클래스작은도서관		2,700	
	지혜의숲작은도서관		2,700	
	현진에버빌작은도서관		2,700	
	효성해링턴작은도서관		2,700	

	16개소		16,000	
사립작은도서관 독서문화프로그램	글사랑작은도서관	독서문화 프로그램 지원	1,000	민간경상사업 보조
	늘푸른작은도서관		1,000	
	동문코아루작은도서관		1,000	
	동아더프라임작은도서관		1,000	
	둥지작은도서관		1,000	
	롯데캐슬작은도서관		1,000	
	비발디작은도서관		1,000	
	수림작은도서관		1,000	
	쉴만한물가작은도서관		1,000	
	예천한성필작은도서관		1,000	
	예천푸르지오작은도서관		1,000	
	이안작은도서관		1,000	
	지혜의숲작은도서관		1,000	
	토성산맹꽁이작은도서관		1,000	
	행복한작은도서관		1,000	
	효성해링턴작은도서관		1,000	

- 2024년도

(단위 : 천원)

사업명	도서관명	사업내용	지원액	비 고 (유형)
총계	44개소		96,960	
소계	11개소		33,000	
사립작은도서관 운영지원	늘푸른작은도서관	사무운영비 지원	3,000	민간단체법정 운영비보조
	동문코아루작은도서관		3,000	
	둥지작은도서관		3,000	
	비발디작은도서관		3,000	
	쉴만한물가작은도서관		3,000	
	예천한성필작은도서관		3,000	
	우미린작은도서관		3,000	
	읍내현대작은도서관		3,000	
	지혜의숲작은도서관		3,000	
	토성산맹꽁이작은도서관		3,000	
	행복한작은도서관		3,000	

소계	18개소		48,960	
사립작은도서관 도서구입	갯마을작은도서관	도서구입비 지원	2,720	민간자본사업 보조 (이전재원)
	고운라피네작은도서관		2,720	
	글사랑작은도서관		2,720	
	늘푸른작은도서관		2,720	
	동아더프라임작은도서관		2,720	
	둥지작은도서관		2,720	
	롯데캐슬작은도서관		2,720	
	비발디작은도서관		2,720	
	수림작은도서관		2,720	
	쉴만한물가작은도서관		2,720	
	양우내안애작은도서관		2,720	
	예천푸르지오작은도서관		2,720	
	읍내현대작은도서관		2,720	
	이안작은도서관		2,720	
	중흥S클래스작은도서관		2,720	
	지혜의숲작은도서관		2,720	
	현진에버빌작은도서관		2,720	
	효성해링턴작은도서관		2,720	
	15개소		15,000	
사립작은도서관 독서문화프로그램	고운라피네작은도서관	독서문화 프로그램 지원	1,000	민간경상사업 보조
	글사랑작은도서관		1,000	
	늘푸른작은도서관		1,000	
	동문코아루작은도서관		1,000	
	둥지작은도서관		1,000	
	롯데캐슬작은도서관		1,000	
	비발디작은도서관		1,000	
	수림작은도서관		1,000	
	쉴만한물가작은도서관		1,000	
	예천한성필작은도서관		1,000	
	읍내현대작은도서관		1,000	
	이안작은도서관		1,000	
	지혜의숲작은도서관		1,000	
	토성산맹꽁이작은도서관		1,000	
	행복한작은도서관		1,000	

- 2025년도

(단위 : 천원)

사업명	도서관명	사업내용	지원액	비 고
총계	48개소		104,000	
소계	13개소		39,000	
사립작은도서관 운영지원	고운라피네작은도서관	사무운영비 지원	3,000	민간단체법정 운영비보조
	늘푸른작은도서관		3,000	
	동문코아루작은도서관		3,000	
	둥지작은도서관		3,000	
	비발디작은도서관		3,000	
	서산푸르지오더센트럴작은도서관		3,000	
	석림더노블작은도서관		3,000	
	쉴만한물가작은도서관		3,000	
	예천한성필작은도서관		3,000	
	우미린작은도서관		3,000	
	지혜의숲작은도서관		3,000	
	토성산맹꽁이작은도서관		3,000	
	행복한작은도서관		3,000	
소계	20개소		50,000	
사립작은도서관 도서구입	갯마을작은도서관	도서구입비 지원	2,500	민간자본사업 보조 (이전재원)
	고운라피네작은도서관		2,500	
	글사랑작은도서관		2,500	
	늘푸른작은도서관		2,500	
	동아더프라임작은도서관		2,500	
	둥지작은도서관		2,500	
	롯데캐슬작은도서관		2,500	
	비발디작은도서관		2,500	
	서산푸르지오더센트럴작은도서관		2,500	
	석림더노블작은도서관		2,500	
	수림작은도서관		2,500	
	쉴만한물가작은도서관		2,500	
	양우내안애작은도서관		2,500	
	예천한성필작은도서관		2,500	
	중흥S클래스작은도서관		2,500	
	지혜의숲작은도서관		2,500	
	토성산맹꽁이작은도서관		2,500	
	행복한작은도서관		2,500	
	현진에버빌작은도서관		2,500	
	효성해링턴작은도서관		2,500	

	15개소		15,000	
사립작은도서관 독서문화프로그램	갯마을작은도서관	독서문화 프로그램 지원	1,000	민간경상사업 보조
	고운라피네작은도서관		1,000	
	글사랑작은도서관		1,000	
	늘푸른작은도서관		1,000	
	둥지작은도서관		1,000	
	롯데캐슬작은도서관		1,000	
	비발디작은도서관		1,000	
	서산푸르지오더센트럴작은도서관		1,000	
	석림더노블작은도서관		1,000	
	수림작은도서관		1,000	
	쉴만한물가작은도서관		1,000	
	예천한성필작은도서관		1,000	
	지혜의숲작은도서관		1,000	
	토성산맹꽁이작은도서관		1,000	
	행복한작은도서관		1,000	

- 2026년도

(단위 : 천원)

사업명	도서관명	사업내용	지원액	비 고
총계	47개소		111,000	
소계	13개소		39,000	
사립작은도서관 운영지원	고운라피네작은도서관	사무운영비 지원	3,000	민간단체법정 운영비보조
	동문코아루작은도서관		3,000	
	둥지작은도서관		3,000	
	비발디작은도서관		3,000	
	서산푸르지오더센트럴작은도서관		3,000	
	석림더노블작은도서관		3,000	
	쉴만한물가작은도서관		3,000	
	예천한성필작은도서관		3,000	
	우미린작은도서관		3,000	
	읍내현대작은도서관		3,000	
	지혜의숲작은도서관		3,000	
	토성산맹꽁이작은도서관		3,000	
	행복한작은도서관		3,000	

소계	19개소		57,000	
사립작은도서관 도서구입	갯마을작은도서관	도서구입비 지원	3,000	민간자본사업 보조 (이전재원)
	고운라피네작은도서관		3,000	
	글사랑작은도서관		3,000	
	동문코아루작은도서관		3,000	
	동아더프라임작은도서관		3,000	
	롯데캐슬작은도서관		3,000	
	비발디작은도서관		3,000	
	서산푸르지오더센트럴작은도서관		3,000	
	석림더노블작은도서관		3,000	
	수림작은도서관		3,000	
	쉴만한물가작은도서관		3,000	
	예천한성필작은도서관		3,000	
	읍내현대작은도서관		3,000	
	이안작은도서관		3,000	
	중흥S클래스작은도서관		3,000	
	지혜의숲작은도서관		3,000	
	토성산맹꽁이작은도서관		3,000	
	행복한작은도서관		3,000	
	효성해링턴작은도서관		3,000	
	15개소		15,000	
사립작은도서관 독서문화프로그램	갯마을작은도서관	독서문화 프로그램 지원	1,000	민간경상사업 보조
	고운라피네작은도서관		1,000	
	글사랑작은도서관		1,000	
	둥지작은도서관		1,000	
	비발디작은도서관		1,000	
	서산푸르지오더센트럴작은도서관		1,000	
	석림더노블작은도서관		1,000	
	수림작은도서관		1,000	
	쉴만한물가작은도서관		1,000	
	예천한성필작은도서관		1,000	
	읍내현대작은도서관		1,000	
	이안작은도서관		1,000	
	지혜의숲작은도서관		1,000	
	토성산맹꽁이작은도서관		1,000	
	행복한작은도서관		1,000	

요구 번호	222

작성자 : 지방사서 7급 이원민(☎8091)
지방사서 8급 강미화(☎8068)
팀 장 : 운영팀장 박지현(☎8069)
대산도서관팀장 유형경(☎8085)
확인자 : 시립도서관장 박성삼(☎8061)

□ 요구내용

○ 도서 구입
- 최근 3년간 도서구입 예산 및 분야별 구입현황
- 시민 희망도서 신청·반영 현황
- 지역서점 구매실적
- 도서선정기준 및 장서 이용률
- 장기(3년) 미대출 도서권수

□ 답변내용

○ 최근 3년간 도서구입 예산 및 분야별 구입현황
- 최근 3년간 도서구입 예산

(단위 : 천원)

구분	2023년	2024년	2025년	2026년
예산	**315,616**	**286,816**	**288,316**	**289,216**
세부 내역	-시립: 105,600 -대산: 43,200 -작은도서관 5개소: 50,000 -성연작은도서관: 50,000 -다문화원서: 12,800 -스마트도서관 3개소: 24,000 -디지털콘텐츠: 30,016	-시립: 112,000 -대산: 40,000 -작은도서관 5개소: 48,000 -성연작은도서관: 20,000 -다문화원서: 12,800 -스마트도서관 3개소: 24,000 -디지털콘텐츠: 30,016	-시립: 122,400 -대산: 40,500 -작은도서관 6개소: 54,000 -다문화원서: 14,400 -스마트도서관 3개소: 27,000 -디지털콘텐츠: 30,016	-시립: 122,400 -대산: 41,400 -작은도서관 6개소: 54,000 -다문화원서: 14,400 -스마트도서관 3개소: 27,000 -디지털콘텐츠: 30,016

※ 성연작은도서관 2023년 개관

- 분야별 구입현황

ㅇ 2023년도 하반기

(단위 : 권)

구분		계	총류	철학	종교	사회과학	자연과학	기술과학	예술	언어	문학	역사
합 계		12,516	609	701	402	1,571	825	920	457	274	6,352	684
시립도서관	소 계	4,064	132	283	145	578	206	310	158	100	1,936	216
	동양서	3,473	123	215	135	462	177	268	148	76	1,671	198
	서양서	136	0	1	0	14	4	1	0	5	108	3
	전자책	455	9	67	10	102	25	41	10	19	157	15
대산도서관		1,244	15	40	33	140	92	81	57	29	688	69
공립작은도서관	인지	572	5	5	5	32	43	11	17	4	415	35
	부석	355	4	18	14	48	35	27	8	5	169	27
	성연	1,427	24	51	50	115	145	96	47	18	825	56
	운산	347	4	10	3	26	74	31	2	9	166	22
	고북	155	6	1	4	19	7	13	3	4	79	19
	동문	288	8	10	3	35	17	41	7	5	138	24
스마트도서관	성연	0	상반기 구입(성연 279권, 동문 615권, 석림 386권)									
	동문	0										
	석림	0										

ㅇ 2024년도

(단위 : 권)

구분		계	총류	철학	종교	사회과학	자연과학	기술과학	예술	언어	문학	역사
합 계		24,442	609	1,488	603	3,119	1,448	1,732	741	556	12,732	1,414
시립도서관	소 계	7,752	207	537	224	1,087	415	538	240	185	3,894	425
	동양서	5,993	181	401	208	835	357	441	208	95	2,921	346
	서양서	819	2	17	5	46	15	5	5	60	629	35
	전자책	940	24	119	11	206	43	92	27	30	344	44
대산도서관		2,820	65	107	49	369	176	184	125	60	1,503	182
공립작은도서관	인지	1,482	19	51	22	84	113	87	22	28	963	93
	부석	613	9	26	17	75	35	58	2	9	357	25
	성연	1,721	41	104	38	193	133	117	56	50	896	93
	운산	420	6	15	4	38	36	12	6	7	220	76
	고북	548	21	36	8	32	34	54	14	12	308	29
	동문	731	13	49	13	68	53	86	23	11	383	32
스마트도서관	성연	198	7	15	1	21	11	14	3	5	111	10
	동문	250	9	7	3	40	8	30	8	2	126	17
	석림	155	5	4	0	25	19	14	2	2	77	7

○ 2025년도

(단위 : 권)

구분		계	총류	철학	종교	사회과학	자연과학	기술과학	예술	언어	문학	역사
합 계		24,674	502	1,315	547	3,034	1,960	1,928	1,051	397	12,755	1,185
시립도서관	소 계	8,051	154	483	187	1,065	529	641	388	109	4,160	335
	동양서	6,128	122	306	151	783	463	541	355	85	3,052	270
	서양서	794	3	9	4	50	15	9	3	3	677	21
	전자책	1,129	29	168	32	232	51	91	30	21	431	44
대도서관		2,713	77	119	58	368	250	173	108	65	1,325	170
공립작은도서관	인지	766	11	30	12	79	65	51	14	14	444	46
	부석	630	13	16	15	44	107	49	5	27	299	55
	성연	1,042	18	29	21	86	74	82	36	14	634	48
	운산	605	9	21	17	54	114	55	8	16	268	43
	고북	593	13	28	4	50	64	59	3	13	327	32
	동문	896	17	48	39	93	80	54	57	11	436	61
스마트도서관	성연	365	8	14	0	33	44	32	10	9	198	17
	동문	488	11	16	2	50	43	49	16	6	274	21
	석림	474	17	28	5	47	61	42	18	4	230	22

○ 2026년 6월말

(단위 : 권)

구분		계	총류	철학	종교	사회과학	자연과학	기술과학	예술	언어	문학	역사
합 계		11,550	329	631	228	1,364	820	850	438	301	5,988	601
시립도서관	소 계	3,760	113	211	88	447	241	291	143	101	1,959	166
	동양서	2,679	92	128	73	325	183	227	123	80	1,315	133
	서양서	517	10	10	5	20	27	12	6	9	404	14
	전자책	564	11	73	10	102	31	52	14	12	240	19
대도서관		1,246	41	71	12	164	104	40	74	31	590	119
공립작은도서관	인지	401	13	16	5	31	39	25	5	9	221	37
	부석	349	4	15	5	30	35	36	7	9	188	20
	성연	642	18	17	13	70	67	48	20	19	331	39
	운산	365	9	20	7	42	18	36	16	8	196	13
	고북	279	2	17	1	33	23	20	12	10	152	9
	동문	291	5	25	5	32	20	29	6	5	153	11
스마트도서관	성연	150	3	9	1	24	10	14	4	3	74	8
	동문	155	4	11	1	23	11	8	3	2	85	7
	석림	152	4	8	2	21	11	12	5	3	80	6

○ 시민 희망도서 신청·반영 현황

		2023년 하반기			2024			2025			2026. 6월말		
		신청 건수	반영 건수	반영률 (%)	신청 건수	반영 건수	반영률 (%)	신청 건수	반영 건수	반영률 (%)	신청 건수	반영 건수	반영률 (%)
합 계		**2,524**	2,401	93	4,969	4,685	93	4,054	3,614	88	2,155	1,936	94
시 립		1,369	1,257	92	2,256	2,074	92	2,167	1,846	85	1,110	977	88
대 산		649	665	102	1,052	1,052	100	971	970	99	399	357	89
작은도서관	인지	286	281	98	791	767	97	210	192	91	178	166	93
	부석	12	12	100	163	152	93	33	28	85	38	35	92
	성연	19	14	74	506	456	90	291	238	82	283	257	91
	운산	120	114	95	131	120	92	41	37	90	65	63	97
	고북	5	5	100	35	33	94	12	10	83	35	35	100
	동문	64	53	83	35	31	89	329	293	89	47	46	98

※ 반영률 100% 초과는 이전 신청분 소급 구매

○ 지역서점 구매실적

- 전자책, 다문화원서 외 전액 수의계약

ㅇ 서산시 서점협회 소속 서점 4개소 윤번제 계약

순번	서점	연도	시립도서관		대산도서관	
			구매권수 (권)	구매금액 (원)	구매권수 (권)	구매금액 (원)
합 계			**36,458**	**601,955,790**	**8,023**	**118,489,000**
1	문화 서점	**소 계**	**12,806**	**210,100,000**	**1,949**	**30,475,000**
		2023. 하반기	3,701	57,400,000	상반기 집행완료	
		2024	3,158	51,000,000	700	10,000,000
		2025	2,964	50,850,000	682	10,125,000
		2026. 6월말	2,983	50,850,000	567	10,350,000
2	서산 서점	**소 계**	**6,547**	**109,703,730**	**2,151**	**30,925,000**
		2023. 하반기	상반기 집행완료		777	10,800,000
		2024	3,046	51,000,000	713	10,000,000
		2025	3,036	50,850,000	661	10,125,000
		2026. 6월말	465	7,853,730	하반기 구입예정	
3	서해 서점	**소 계**	**10,605**	**171,613,020**	**2,053**	**30,475,000**
		2023. 하반기	2,196	34,518,500	0	0
		2024	3,210	51,000,000	679	10,000,000
		2025	3,085	50,850,000	695	10,125,000
		2026. 6월말	2,114	35,244,520	679	10,350,000
4	중앙 문고	**소 계**	**6,500**	**110,539,040**	**1,870**	**26,614,000**
		2023. 하반기	상반기 집행완료		467	6,489,000
		2024	3,108	51,000,000	728	10,000,000
		2025	2,895	50,850,000	675	10,125,000
		2026. 6월말	497	8,689,040	하반기 구입예정	

※ 작은도서관, 스마트도서관 포함

○ 도서선정기준 및 장서 이용률

- 도서 선정기준

구 분	선 정 기 준
일반 도서	· 연령별, 수준별, 주제 분야별 도서(유·아동, 청소년, 일반) · 학문연구에 따른 분야별 전문도서, 인문학, 다문화 관련 도서 · 한국간행물윤리위원회 등 전문기관 추천도서 · 서산시와 충남지역 등 관련 자료 · 신간 교양도서(문학, 육아, 건강 등), 베스트셀러 등 · 시립도서관 홈페이지, 자료실·도서관별 비치, 희망하는 신청도서 중 미소장 교양도서(수험서, 문제집, 참고서 등 제외)
다문화 도서	· 결혼이민자, 외국인 근로자를 위한 교양, 문학, 취미, 건강 등 관련도서 (영어, 중국어, 베트남어 등) · 결혼이주여성을 위한 임신, 출산, 육아, 자녀교육 관련도서 · 다문화가정 자녀를 위한 교양도서 (그림책, 명작·과학 동화 등) · 높은 이용률로 인해 노후된 영어도서 대체본 구입
전자책	· 다양한 주제의 전자책(일반·아동)

- 장서이용률

ㅇ 장서현황

(2026.6.30.기준, 단위 : 권)

구분		계	총류	철학	종교	사회과학	자연과학	기술과학	예술	언어	문학	역사
합 계		**500,028**	**19,167**	**22,463**	**11,893**	**71,685**	**33,434**	**37,979**	**24,937**	**16,288**	**217,644**	**44,538**
시립도서관		308,347	12,879	14,412	8,209	49,521	19,031	23,624	17,135	9,816	126,600	27,120
대산도서관		101,891	3,595	4,422	2,074	12,648	6,740	8,019	4,854	3,968	46,653	8,918
공립작은도서관	인지	17,587	415	683	250	1,813	1,396	1,143	509	499	9,421	1,458
	부석	16,656	429	666	264	1,502	1,482	1,345	656	507	8,138	1,667
	성연	12,800	390	571	219	1,242	1,081	895	400	223	6,785	994
	운산	11,759	229	414	180	1,297	1,205	632	237	301	5,618	1,646
	고북	19,495	791	824	519	2,236	1,491	1,248	750	801	9,070	1,765
	동문	8,743	358	340	161	1,083	766	822	318	133	3,930	832
스마트도서관	성연	841	23	44	3	103	74	71	20	18	441	44
	동문	1,026	27	39	7	138	70	103	30	12	546	54
	석림	883	31	48	7	102	98	77	28	10	442	40

○ 대출현황

(단위 : 권)

도서관 / 연도	합계	시립	대산	공립작은도서관(6개소)						스마트 도서관 (3개소)
				인지	부석	성연	운산	고북	동문	
합 계	861,615	534,258	117,578	45,954	10,482	92,033	12,064	6,800	16,007	26,439
2023. 하반기	161,734	104,294	22,434	6,697	2,133	12,607	2,774	1,865	2,694	6,236
2024	290,498	177,960	39,406	16,780	3,425	32,064	4,438	3,103	4,782	8,540
2025	277,201	167,972	37,968	16,517	3,537	32,235	3,321	1,299	6,075	8,277
2026. 6월말	132,526	84,032	17,770	5,989	1,389	15,171	1,798	534	2,457	3,386
1일평균 이용권수	**947**	**580**	**123**	**49**	**11**	**126**	**15**	**4**	**20**	**19**

○ 대출자현황

(단위 : 명)

도서관 / 연도	합계	시립	대산	공립작은도서관(6개소)						스마트 도서관 (3개소)
				인지	부석	성연	운산	고북	동문	
합 계	376,022	228,781	46,712	19,355	5,026	42,590	5,639	2,939	7,727	17,253
2023. 하반기	69,767	43,787	8,767	3,006	980	5,888	1,194	741	1,268	4,136
2024	128,573	77,194	16,200	7,408	1,636	15,185	2,052	1,281	2,098	5,519
2025	122,669	72,464	16,430	6,562	1,697	14,943	1,540	616	3,073	5,344
2026. 6월말	57,543	35,336	7,660	2,402	715	6,617	967	302	1,290	2,254
1일평균 대출자수	**413**	**244**	**53**	**20**	**7**	**55**	**8**	**3**	**11**	**12**

○ 장기(3년) 미대출 도서권수: 175,836권

(단위 : 권)

도서관	합계	시립	대산	공립작은도서관(6개소)					
				인지	부석	성연	운산	고북	동문
장서수	497,278	308,347	101,891	17,587	16,656	12,800	11,759	19,495	8,743
최근 3년 미대출권수	**175,836**	**90,333**	**38,010**	**9,339**	**9,569**	**6,405**	**4,043**	**12,369**	**5,768**
미대출률 (%)	35	29	37	53	57	50	34	63	66

요구 번호	223

작성자 : 지방사서 7급 이원민(☎8091)
지방사서 8급 강미화(☎8068)
팀 장 : 운영팀장 박지현(☎8069)
대산도서관팀장 유형경(☎8085)
확인자 : 시립도서관장 박성삼(☎8061)

□ 요구내용

○ 폐기도서 나눔행사
- 폐기도서 수량 및 폐기기준
- 나눔행사 참여인원과 배부실적
- 잔여도서 처리현황
- 행사 홍보 및 시민만족도

□ 답변내용

○ 폐기도서 수량 및 폐기기준
- 폐기도서 수량

(단위 : 권)

구분	합계	2023년	2024년	2025년	2026년	비 고
계	**91,759**	**15,381**	**24,043**	**21,353**	**30,982**	2026년 나눔행사후 잔여도서 폐기예정
시립도서관	58,304	8,290	11,337	14,382	24,295	
대산도서관	25,072	7,091	7,362	5,767	4,852	
작은도서관	8,383	0	5,344	1,204	1,835	

- 폐기기준

도서관법 시행령 제33조제3항 [별표7]-3	서산시립도서관 운영관리 조례 제11조(자료의 교환 등)제2항, 제3항
도서관 자료의 폐기 및 제적의 범위는 연간 해당 도서관 전체 장서의 100분의 7을 초과할 수 없다. 다만, 법 제34조 제2항에 따른 도서관운영위원회 또는 그에 준하는 **위원회의 심의를 거쳐 결정한 경우에는 연간 도서관 전체 장서의 100분의 7을 초과하여 도서관자료의 폐기 및 제적을 할 수 있다.**	② 자료의 폐기 및 제적의 기준은 다음과 **같다.** **1. 이용가치의 상실** **2. 훼손 또는 파손** **3. 불가항력적인 재해·사고 및 이에 준하는 사태로 인한 자료의 유실** **4. 그 밖에 도서관 자료의 효율적 관리를 위하여 정하는 사항** ③ 자료의 폐기 또는 제적의 범위는 연간 해당 도서관 전체장서의 100분의 7을 초과할 수 없다. 다만, 제2항제3호에 해당하는 경우에는 그러하지 아니하다.

○ 나눔행사 참여인원과 배부실적

- 2025년

(단위: 명/권)

구분	대상 권수	참여인원		배부실적			배부율 (%)	비고
		기관	개인	계	기관	개인		
합계	**1,830**	**18**	**95**	**934**	**307**	**627**	**51**	ㅇ운영기간 - 시립 : 2025.8.26.~9.25. - 대산 : 2025.8.26.~9.27.
시립도서관 (작은도서관 포함)	1,500	14	69	**796**	241	555	53	ㅇ대 상 - 각 실과 및 사업소, 기관·단체, 서산시민
대산도서관	330	4	26	**138**	66	72	42	※ 대산도서관 기년도 폐기 도서중 매각 누락 도서 포함

- 2026년(예정)

ㅇ 운영기간 : 9월 독서의 달 행사 시 추진

ㅇ 대상권수 : 2,328권(시립 2,000권 / 대산 328권)

- 관련근거

서산시립도서관 운영관리 조례 제11조(자료의 교환 등)제4항~제6항
④ 시민 독서 진흥을 위해 제2항에 해당하는 자료 중 파손 또는 오염이 적고 재사용이 가능한 자료를 다음 각 호의 순서에 따라 무상으로 줄 수 있다. <신설 2025.4.25.> 1. 본청 담당관·과, 직속기관, 사업소, 읍면동사무소, 직영 관리시설 등에서 희망하는 경우 2. 주민이 다수 모인 다음 각 목의 어느 하나가 해당하는 기관이나 시설의 소유자, 관리자 또는 이용자의 대표가 희망하는 경우 3. 서산시 독서문화진흥조례 제5조에 따라 실시하는 독서 문화 진흥 행사 참여자, 시민 독서 동아리 및 독서 프로그램 우수 참여자 ⑤ 시장은 제4항에 따라 무상으로 줄 수 있는 자료의 목록을 홈페이지 및 도서관 홈페이지를 통해 충분히 안내해야 한다. <신설 2025.4.25.> ⑥ 제4항에 따라 처분이 안되는 자료는 폐기한다. <신설 2025.4.25.>

○ 잔여도서 처리현황

- 재활용 업체 매각처리 및 세외수입 처리

(단위 : 권)

구분	폐기대상권수	실폐기권수	처리내용
합계	**21,353**	**20,529**	
시립도서관(작은도서관 포함)	15,586	14,790	2025. 11. 3. (월) 매각
대산도서관	5,767	5,739	2025. 11. 21. (금) 매각

○ 행사 홍보 및 시민 만족도

- 행사 홍보

ㅇ 시립도서관

<table>
<tr><td>
</td><td>
</td></tr>
<tr><td>홈페이지 공지(시립, 대산 공통)</td><td>SNS, 전단지, 현수막 홍보</td></tr>
<tr><td>
</td><td>
</td></tr>
<tr><td>배너 게시</td><td>행사사진</td></tr>
<tr><td></td><td></td></tr>
<tr><td>행사사진</td><td>행사사진</td></tr>
</table>

○ 대산도서관

<table>
<tr><td>
</td><td>
</td></tr>
<tr><td>배너 게시</td><td>전단지, 현수막 홍보</td></tr>
<tr><td></td><td></td></tr>
<tr><td>행사사진</td><td>행사사진</td></tr>
</table>

- 시민 만족도

○ 미실시

※ 2026년 9월 폐기도서 나눔 행사 시 만족도조사 실시 예정

요구 번호	232 (공통)

작성자 : 지방사서 7급 이영은(☎8070)
지방사서 8급 안효준(☎8064)
팀 장 : 관리팀장 신현기(☎8063)
운영팀장 박지현(☎8069)
확인자 : 시립도서관장 박성삼(☎8061)

□ 요구내용

○ 최근 3년간 국비 또는 도비를 포함한 공모사업 진행상황, 총사업비, 국 · 도비 비율, 국 · 도비 반납액 및 반납사유

□ 답변내용

○ 최근 3년간 국비 또는 도비를 포함한 공모사업 진행상황, 총사업비, 국 · 도비 반납액 및 반납사유

(단위 : 백만원)

사업명	사업내역 (사업기간, 총사업비, 사업내용)	진행사항	반납액	반납사유
도서관 길 위의 인문학	○ 사업기간: 2023. 4. ~ 7. ○ 총사업비: 26(국 26) ○ 사업내용: 글쓰기와 그림책을 주제로 한 인문학 강좌 운영	사업완료	-	-
독서동아리 활동 지원 사업	○ 사업기간: 2025.8.~12. ○ 총사업비: 8.333(도2.5, 시5.833) ○ 사업내용: 독서리더 양성 프로그램 운영	사업완료	90,730원 (도90,730원)	집행잔액 89,090원 이자발생액 1,640원

요구 번호	233 (공통)

작성자 : 지방사서 7급 이영은(☎8070)
팀 장 : 운영팀장 박지현(☎8069)
확인자 : 시립도서관장 박성삼(☎8061)

□ 요구내용

○ 국비 사업 신청 및 확보현황(지방이양사업 포함_최근 3년)

- 부서, 사업명, 사업내역, 집행액, 확보액, 미확보사유 및 대책

□ 답변내용

○ 국비 사업 신청 및 확보현황

(단위 : 백만원)

사업명	사업내역 (사업기간, 사업내용, 추진사항 및 계획)	총사업비	국비 집행액 (기투자)	국비 확보액	지방이양 여부
도서관 길 위의 인문학	○ 사업기간: 2023. 4. ~ 7. ○ 사업대상지: 시립도서관, 대산도서관 ○ 사업내용 - 글쓰기와 그림책을 주제로 한 인문학 강좌 운영	26 (국 100%)	26	26	X

요구 번호	234 (공통)

작성자 : 지방사서 8급 이하영(☎8066)
팀 장 : 관리팀장 신현기(☎8063)
확인자 : 시립도서관장 박성삼(☎8061)

□ 요구내용

○ 행정재산 사용허가 및 대부계약 현황(최근3년)

□ 답변내용

○ 행정재산 사용허가 및 대부계약 현황(최근3년)

- 행정재산 건물 사용허가 현황(2023년)

(단위 : ㎡, 천원)

구분(위치)	용도	사용허가면적		사용허가 기간	사용료	사용인	비고
		토지	건물				
서산시 부춘공원 2로 26 (서산시립도서관 지하 1층)	매점	-	79.61	2023. 2. 1. ~ 2025. 1. 31.	2,867	이선비	

- 행정재산 건물 사용허가 현황(2024년)

(단위 : ㎡, 천원)

구분(위치)	용도	사용허가면적		사용허가 기간	사용료	사용인	비고
		토지	건물				
서산시 부춘공원 2로 26 (서산시립도서관 지하 1층)	매점	-	79.61	2023. 2. 1. ~ 2025. 1. 31.	2,408	이선비	

- 행정재산 건물 사용허가 현황(2025년)

(단위 : ㎡, 천원)

구분(위치)	용도	사용허가면적		사용허가 기간	사용료	사용인	비고
		토지	건물				
서산시 부춘공원 2로 26 (서산시립도서관 지하 1층)	매점	-	79.61	2025. 2. 1. ~ 2027. 1. 31.	2,349	이선비	

- 행정재산 건물 사용허가 현황(2026년)

(단위 : ㎡, 천원)

구분(위치)	용도	사용허가면적		사용허가 기간	사용료	사용인	비고
		토지	건물				
서산시 부춘공원 2로 26 (서산시립도서관 지하 1층)	매점	-	79.61	2025. 2. 1. ~ 2027. 1. 31.	2,629	이선비	

요구 번호	235 (공통)

작성자 : 지방사서 7급 이영은(☎8070)
지방사서 8급 안효준(☎8064)
팀 장 : 관리팀장 신현기(☎8063)
운영팀장 박지현(☎8069)
확인자 : 시립도서관장 박성삼(☎8061)

□ 요구내용

○ 지방보조금 지원 관련(2025년도~현재)

- 사업명, 지원단체, 사업내용, 보조금 지원현황 등(교육기관보조금 포함)

□ 답변내용

○ 2025년도 지방보조금 지원 현황

(단위 : 천원)

단체명	사업명	예산액			보조금 집행현황		업무 추진비 집행액	지적 사항
		총사업비	보조금	자부담	집행액	잔액		
합 계	90개소	221,900	163,000	58,900	173,160	840	-	-
계	2개소	70,000	35,000	35,000	70,000	0	-	-
서부평생교육원	공공도서관 도서구입	40,000	20,000	20,000	40,000	0	-	-
서산해미도서관		30,000	15,000	15,000	30,000	0	-	-
계	15개소	15,000	15,000	-	14,990	10	-	-
갯마을 작은도서관	독서문화 프로그램 지원	1,000	1,000	-	1,000	0	-	-
고운라피네 작은도서관		1,000	1,000	-	1,000	0	-	-
글사랑 작은도서관		1,000	1,000	-	1,000	0	-	-
늘푸른 작은도서관		1,000	1,000	-	1,000	0	-	-
둥지 작은도서관		1,000	1,000	-	1,000	0	-	-
롯데캐슬 작은도서관		1,000	1,000	-	1,000	0	-	-
비발디 작은도서관		1,000	1,000	-	1,000	0	-	-

단체명	사업명	예산액			보조금 집행현황		업무 추진비 집행액	지적 사항
		총사업비	보조금	자부담	집행액	잔액		
서산푸르지오 더센트럴 작은도서관		1,000	1,000	-	1,000	0	-	-
수림 작은도서관		1,000	1,000	-	1,000	0	-	-
쉴만한물가 작은도서관		1,000	1,000	-	1,000	0	-	-
예천한성필 작은도서관		1,000	1,000	-	1,000	0	-	-
석림더노블 작은도서관		1,000	1,000	-	993	7	-	-
지혜의숲 작은도서관		1,000	1,000	-	997	3	-	-
토성산맹꽁이 작은도서관		1,000	1,000	-	1,000	0	-	-
행복한 작은도서관		1,000	1,000	-	1,000	0	-	-
계	13개소	50,700	39,000	11,700	38,170	830	-	-
고운라피네 작은도서관	사무운영비 지원	3,900	3,000	900	3,000	0		
늘푸른 작은도서관		3,900	3,000	900	2,170	830	-	-
동문코아루 작은도서관		3,900	3,000	900	3,000	0	-	-
둥지 작은도서관		3,900	3,000	900	3,000	0	-	-
비발디 작은도서관		3,900	3,000	900	3,000	0	-	-
서산푸르지오 더센트럴 작은도서관		3,900	3,000	900	3,000	0	-	-
쉴만한물가 작은도서관		3,900	3,000	900	3,000	0	-	-
예천한성필 작은도서관		3,900	3,000	900	3,000	0	-	-
석림더노블 작은도서관		3,900	3,000	900	3,000	0	-	-
우미린 작은도서관		3,900	3,000	900	3,000	0	-	-
지혜의숲 작은도서관		3,900	3,000	900	3,000	0	-	-
토성산맹공이 작은도서관		3,900	3,000	900	3,000	0	-	-
행복한 작은도서관		3,900	3,000	900	3,000	0	-	-

단체명	사업명	예산액			보조금 집행현황		업무 추진비 집행액	지적 사항
		총사업비	보조금	자부담	집행액	잔액		
계	20개소	55,000	50,000	5,000	50,000	0	-	-
갯마을 작은도서관	도서구입비 지원	2,750	2,500	250	2,500	0	-	-
고운라피네 작은도서관		2,750	2,500	250	2,500	0	-	-
글사랑 작은도서관		2,750	2,500	250	2,500	0	-	-
늘푸른 작은도서관		2,750	2,500	250	2,500	0	-	-
동문코아루 작은도서관		2,750	2,500	250	2,500	0	-	-
동아더프라임 작은도서관		2,750	2,500	250	2,500	0	-	-
둥지 작은도서관		2,750	2,500	250	2,500	0	-	-
롯데캐슬 작은도서관		2,750	2,500	250	2,500	0	-	-
비발디 작은도서관		2,750	2,500	250	2,500	0	-	-
서산푸르지오 더센트럴 작은도서관		2,750	2,500	250	2,500	0	-	-
수림 작은도서관		2,750	2,500	250	2,500	0	-	-
쉴만한물가 작은도서관		2,750	2,500	250	2,500	0	-	-
예천한성필 작은도서관		2,750	2,500	250	2,500	0	-	-
석림더노블 작은도서관		2,750	2,500	250	2,500	0	-	-
양우내안애 작은도서관		2,750	2,500	250	2,500	0	-	-
중흥S클래스 작은도서관		2,750	2,500	250	2,500	0	-	-
지혜의숲 작은도서관		2,750	2,500	250	2,500	0	-	-
토성산맹꽁이 작은도서관		2,750	2,500	250	2,500	0	-	-
행복한 작은도서관		2,750	2,500	250	2,500	0	-	-
효성해링턴 작은도서관		2,750	2,500	250	2,500	0	-	-
계	40개소	31,200	24,000	7,200	30,510	690	-	-
At least	독서동아리 활성화지원	780	600	180	778	2	-	-
BUY TIME		780	600	180	780	-	-	-
교양한스푼		780	600	180	780	-	-	-

단체명	사업명	예산액			보조금 집행현황		업무 추진비 집행액	지적 사항
		총사업비	보조금	자부담	집행액	잔액		
그림책으로 육아하는 엄마들모임		780	600	180	780	-	-	-
꿈꾸는 줌마		780	600	180	780	-	-	-
노답쓰		780	600	180	780	-	-	-
누리봄		780	600	180	780	-	-	-
다독다독		780	600	180	772	8	-	-
다독다독(2)		780	600	180	780	-	-	-
다독중독		780	600	180	780	-	-	-
달책모		780	600	180	757	23	-	-
독서 본능		780	600	180	780	-	-	-
독서필향		780	600	180	780	-	-	-
라피네 독서동아리		780	600	180	778	2	-	-
마음책방		780	600	180	776	4	-	-
북마고우		780	600	180	780	-	-	-
북모닝		780	600	180	780	-	-	-
북유럽		780	600	180	780	-	-	-
서산 북끄럽		780	600	180	378	402	-	-
서산경찰서 새싹핑		780	600	180	779	1	-	-
소요유		780	600	180	780	-	-	-
스케치BOOK		780	600	180	780	-	-	-
시대읽기		780	600	180	780	-	-	-
아가세		780	600	180	780	-	-	-
아리아리		780	600	180	770	10	-	-
알레테이아		780	600	180	778	2	-	-
오스카빌 문학동아리		780	600	180	780	-	-	-
우과우현		780	600	180	780	-	-	-
유영하는 독서		780	600	180	780	-	-	-

단체명	사업명	예산액			보조금 집행현황		업무 추진비 집행액	지적 사항
		총사업비	보조금	자부담	집행액	잔액		
책나리 母임		780	600	180	780	-	-	-
책연		780	600	180	780	-	-	-
책으로 열리는 매일		780	600	180	780	-	-	-
책을 잇은 그대에게		780	600	180	780	-	-	-
책읽꾸 나누링		780	600	180	780	-	-	-
책향		780	600	180	780	-	-	-
퍼플패치		780	600	180	780	-	-	-
포트폴리오		780	600	180	780	-	-	-
품격있는서녀		780	600	180	780	-	-	-
한서독서동아리		780	600	180	544	236	-	
할매들의반란		780	600	180	780	-	-	

○ 2026년도 지방보조금 지원 현황

(단위 : 천원)

단체명	사업명	예산액			보조금 집행현황		업무 추진비 집행액	지적 사항
		총사업비	보조금	자부담	집행액	잔액		
합 계	49개소	198,400	146,000	52,400	-	-	-	-
계	2개소	70,000	35,000	35,000	-	-	-	-
서부평생교육원	공공도서관 도서구입	40,000	20,000	20,000	-	-	-	-
서산해미도서관		30,000	15,000	15,000	-	-	-	-
계	15개소	15,000	15,000	-	-	-	-	-
갯마을 작은도서관	독서문화 프로그램 지원	1,000	1,000	-	-	-	-	-
고운라피네 작은도서관		1,000	1,000	-	-	-	-	-
글사랑 작은도서관		1,000	1,000	-	-	-	-	-
둥지 작은도서관		1,000	1,000	-	-	-	-	-
비발디 작은도서관		1,000	1,000	-	-	-	-	-
서산푸르지오 더센트럴 작은도서관		1,000	1,000	-	-	-	-	-
석림더노블 작은도서관		1,000	1,000	-	-	-	-	-
수림 작은도서관		1,000	1,000	-	-	-	-	-
쉴만한물가 작은도서관		1,000	1,000	-	-	-	-	-
예천한성필 작은도서관		1,000	1,000	-	-	-	-	-
읍내현대 작은도서관		1,000	1,000	-	-	-	-	-
이안 작은도서관		1,000	1,000	-	-	-	-	-
지혜의숲 작은도서관		1,000	1,000	-	-	-	-	-
토성산맹꽁이 작은도서관		1,000	1,000	-	-	-	-	-
행복한 작은도서관		1,000	1,000	-	-	-	-	-

단체명	사업명	예산액			보조금 집행현황		업무 추진비 집행액	지적 사항
		총사업비	보조금	자부담	집행액	잔액		
계	13개소	50,700	39,000	11,700	-	-	-	-
고운라피네 작은도서관	사무운영비 지원	3,900	3,000	900				
동문코아루 작은도서관		3,900	3,000	900	-	-	-	-
둥지 작은도서관		3,900	3,000	900	-	-	-	-
비발디 작은도서관		3,900	3,000	900	-	-	-	-
서산푸르지오 더센트럴 작은도서관		3,900	3,000	900	-	-	-	-
석림더노블 작은도서관		3,900	3,000	900				
쉴만한물가 작은도서관		3,900	3,000	900	-	-	-	-
예천한성필 작은도서관		3,900	3,000	900	-	-	-	-
우미린 작은도서관		3,900	3,000	900	-	-	-	-
읍내현대 작은도서관		3,900	3,000	900	-	-	-	-
지혜의숲 작은도서관		3,900	3,000	900	-	-	-	-
토성산맹공이 작은도서관		3,900	3,000	900	-	-	-	-
행복한 작은도서관		3,900	3,000	900	-	-	-	-
계	19개소	62,700	57,000	5,700	-	-	-	-
갯마을 작은도서관	도서구입비 지원	3,300	3,000	300	-	-	-	-
고운라피네 작은도서관		3,300	3,000	300	-	-	-	-
글사랑 작은도서관		3,300	3,000	300	-	-	-	-
동문코아루 작은도서관		3,300	3,000	300	-	-	-	-
동아더프라임 작은도서관		3,300	3,000	300	-	-	-	-
롯데캐슬 작은도서관		3,300	3,000	300	-	-	-	-
비발디 작은도서관		3,300	3,000	300	-	-	-	-
서산푸르지오 더센트럴 작은도서관		3,300	3,000	300	-	-	-	-
석림더노블 작은도서관		3,300	3,000	300	-	-	-	-

단체명	사업명	예산액			보조금 집행현황		업무 추진비 집행액	지적 사항
		총사업비	보조금	자부담	집행액	잔액		
수림 작은도서관		3,300	3,000	300	-	-	-	-
쉴만한물가 작은도서관		3,300	3,000	300	-	-	-	-
예천한성필 작은도서관		3,300	3,000	300	-	-	-	-
읍내현대 작은도서관		3,300	3,000	300	-	-	-	-
이안 작은도서관		3,300	3,000	300	-	-	-	-
중흥S클래스 작은도서관		3,300	3,000	300	-	-	-	-
지혜의숲 작은도서관		3,300	3,000	300	-	-	-	-
토성산맹꽁이 작은도서관		3,300	3,000	300	-	-	-	-
행복한 작은도서관		3,300	3,000	300	-	-	-	-
효성해링턴 작은도서관		3,300	3,000	300	-	-	-	-

※ 2026년 독서동아리는 지방보조금 지원 없음

요구 번호	236 (공통)

작성자 : 지방사서 7급 이영은(☎8070)
팀 장 : 운영팀장 박지현(☎8069)
확인자 : 시립도서관장 박성삼(☎8061)

□ 요구내용

○ 각 부서별 소관 위원회
- 연간 회의 개최 일수/횟수, 위원회 위원 인원
- 회의 수당 지급 내역(총액)

□ 답변내용

○ 2024년

위원회명	회의 개최 일수/횟수	인원(명)	회의 수당 지급 내역 -총액(천원)-	비고
시립도서관 운영위원회	1	14	1,000	

○ 2025년

위원회명	회의 개최 일수/횟수	인원(명)	회의 수당 지급 내역 -총액(천원)-	비고
시립도서관 운영위원회	1	14	900	

○ 2026년

위원회명	회의 개최 일수/횟수	인원(명)	회의 수당 지급 내역 -총액(천원)-	비고
시립도서관 운영위원회	1	14	700	

서산문화재단

행정사무감사 목록

요구번호	요 구 내 용	요구 의원	비 고 (페이지)
225	○ 문화재단 사업 관련(최근 3년) - 문화재단 운영비 등 집행 현황 - 해미읍성축제 등 재단 사업 현황 및 정산 결과(수입금 정산 포함)	김애란 의원	1

요구 번호	225

작성자 : 일반 6급 심지우(☎681-3564)
일반 6급 한초랑(☎681-3559)
일반 6급 박승선(☎660-2099)
일반 5급 김정심(☎662-2242)
팀 장 : 경영지원팀장 구본일(☎681-3562)
팀 장 : 문화사업팀장 강혜원(☎681-3562)
확인자 : 대표이사 임진번(☎681-3556)

□ 요구내용

○ 문화재단 사업 관련 (최근 3년)

- 문화재단 운영비 등 집행 현황
- 해미읍성축제 등 재단 사업 현황 및 정산 결과(수입금 정산 포함)

□ 답변내용

1. 문화재단 운영비 등 집행 현황(2쪽)
2. 해미읍성축제 사업(110쪽)
3. 안견문화제 사업(195쪽)
4. 문화공간활성화 사업<1로오유 페스타>(242쪽)
5. 거리로 나온 시민예술 사업(248쪽)
6. 기획공연 사업(252쪽) / 7. 기획전시 사업(256쪽)
8. 서산시 레지던시 지원사업(260쪽)
9. 충남 기초문화예술교육센터 구축 지원사업(266쪽)
10. 장애예술 거점 창작공간 운영 지원사업(269쪽)
11. 충남 인물열전 콘텐츠 개발사업(275쪽)
12. 서산문화재단&강남문화재단 문화교류사업(277쪽)
13. 서산생활문화센터 운영(279쪽)
14. 성연생활문화센터 운영(298쪽) / 15. 기부금 특별회계(325쪽)

1. 문화재단 운영비 등 집행현황(최근3년)

[2023년 서산문화재단 운영비]

〈총괄내역〉

	구 분		세입액	지출액	집행잔액	집행률(%)
	계		684,059,000	625,268,987	58,790,013	95.45
	인건비		417,152,000	384,770,680	32,381,320	92.24
		급여	269,002,000	259,567,000	9,435,000	96.49
		제수당	84,710,520	71,114,020	13,596,500	83.95
		기간제근로자보수	30,330,480	25,873,000	4,457,480	85.30
		퇴직급여	33,109,000	28,216,660	4,892,340	85.22
	경 비		266,907,000	240,498,307	26,408,693	90.11
운 영 비		복리후생비	59,577,000	46,513,480	13,063,520	78.073
		여비	6,000,000	4,387,450	1,612,550	73.12
		사무관리비	24,000,000	23,903,960	96,040	99.60
		공공요금 및 제세	19,678,660	18,760,520	918,140	95.33
		수도광열비	110,720	76,880	33,840	69.43
		소모품비	23,500,000	22,954,110	545,890	97.68
		도서인쇄비	4,900,000	4,829,430	70,570	98.56
		수선유지비	13,483,860	11,898,850	1,585,010	88.25
		차량유지비	3,900,000	1,962,720	1,937,280	50.33
		보험료	1,350,000	949,720	400,280	70.35
		지급수수료	72,906,760	71,353,907	1,552,853	97.87
		업무추진비	3,000,000	2,988,000	12,000	99.60
		부서업무비	2,100,000	2,099,380	620	99.97
		교육훈련비	2,000,000	896,000	1,104,000	44.80
		회의운영비	16,100,000	13,103,900	2,996,100	81.39
		연구개발비	13,000,000	12,595,000	405,000	96.885
		자산취득비	1,300,000	1,225,000	75,000	94.23

○ 단위사업 : 인건비(급여)

인출 일자	인출액	비목	내역	지출 일자	지출액	지급처	지출결의서 번 호	비고
1/18	13,887,000	인건비	1월 급여 지급(재단)	1/18	13,887,000	강혜원 외 4인	20230118-4	
1/20	4,274,000	인건비	1월 직원 급여(생활문화센터)	1/20	4,274,000	김규동 외 1인	20230118-3	
2/20	13,887,000	인건비	2월 급여 지급(재단)	2/20	13,887,000	강혜원 외 4인	20230217-5	

인출 일자	인출액	비목	내역	지출 일자	지출액	지급처	지출결의서 번 호	비고
3/20	4,366,000	인건비	2월 급여 지급(생활문화센터)	3/20	4,366,000	김규동 외 1인	20230220-12	
4/20	13,887,000	인건비	3월 급여 지급(재단)	4/20	13,887,000	강혜원 외 4인	20230320-9	
5/19	4,366,000	인건비	3월 급여 지급 (생활문화센터)	5/19	4,366,000	김규동 외 1인	20230320-7	
6/20	13,887,000	인건비	4월 급여 지급(재단)	6/20	13,887,000	강혜원 외 4인	20230420-5	
7/20	4,366,000	인건비	4월 급여 지급 (생활문화센터)	7/20	4,366,000	김규동 외 1인	20230420-9	
8/18	13,985,000	인건비	5월 급여 지급(재단)	8/18	13,985,000	강혜원 외 4인	20230518-1	
9/20	4,366,000	인건비	5월 급여 지급 (생활문화센터)	9/20	4,366,000	김규동 외 1인	20230518-3	
10/20	13,985,000	인건비	6월 급여 지급(재단)	10/20	13,985,000	강혜원 외 4인	20230619-9	
11/20	4,366,000	인건비	6월 급여 지급(서산생활문화센터)	11/20	4,366,000	김규동 외 1인	20230619-12	
12/14	4,208,000	인건비	6월 급여 지급(성연생활문화센터)	12/14	4,208,000	김선정 외 1인	20230619-3	
12/19	15,073,000	인건비	7월 급여 지급(재단)	12/19	15,073,000	강혜원 외 5인	20230719-8	
12/27	4,366,000	인건비	7월 급여 지급(서산생활문화센터)	12/27	4,366,000	김규동 외 1인	20230719-7	
1/20	4,208,000	인건비	7월 급여 지급(성연생활문화센터)	1/20	4,208,000	김선정 외 1인	20230719-6	
1/20	15,073,000	인건비	8월 급여 지급(재단)	1/20	15,073,000	강혜원 외 5인	20230817-4	
2/20	4,366,000	인건비	8월 급여 지급(서산생활문화센터)	2/20	4,366,000	김규동 외 1인	20230817-3	
3/20	4,208,000	인건비	8월 급여 지출(성연생활문화센터)	3/20	4,208,000	김선정 외 1인	20230817-2	
4/20	15,073,000	인건비	9월 급여 지출(재단)	4/20	15,073,000	강혜원 외 5인	20230919-9	
5/19	4,366,000	인건비	9월 급여 지급(서산생활문화센터)	5/19	4,366,000	김규동 외 1인	20230919-6	
6/20	4,208,000	인건비	9월 급여 지급(성연생활문화센터)	6/20	4,208,000	김선정 외 1인	20230919-7	
7/20	16,262,000	인건비	10월 급여 지출(재단)	7/20	16,262,000	강혜원 외 5인	20231019-9	
8/18	4,366,000	인건비	10월 급여 지급(서산생활문화센터)	8/18	4,366,000	김규동 외 1인	20231019-8	
9/20	4,208,000	인건비	10월 급여 지급(성연생활문화센터)	9/20	4,208,000	김선정 외 1인	20231019-7	
10/20	4,366,000	인건비	11월 급여 지급(서산생활문화센터)	10/20	4,366,000	김규동 외 1인	20231117-7	
11/20	4,208,000	인건비	11월 급여 지급(성연생활문화센터)	11/20	4,208,000	김선정 외 1인	20231117-6	
11/20	16,325,000	인건비	11월 급여 지출(재단)	11/20	16,325,000	강혜원 외 5인	20231117-1	
12/14	16,421,000	인건비	12월 급여 지출(재단)	12/14	16,421,000	강혜원 외 5인	20231219-7	

인출 일자	인출액	비목	내역	지출 일자	지출액	지급처	지출결의서 번 호	비고
12/19	4,366,000	인건비	12월 급여 지급(서산생활문화센터)	12/19	4,366,000	김규동 외 1인	20231219-11	
12/27	4,274,000	인건비	12월 급여 지급(성연생활문화센터)	12/27	4,274,000	김선정 외 1인	20231219-9	
계	259,567,000			계	259,567,000			

○ 단위사업 : 인건비(제수당)

인출 일자	인출액	비목	내역	지출 일자	지출액	지급처	지출결의서 번 호	비고
1/18	8,332,200	인건비	1월 상여금 지급	1/18	8,332,200	강혜원 외 4인	20230118-1	
1/20	600,000	인건비	1월 제수당(재단)	1/20	600,000	강혜원 외 4인	20230118-2	
1/20	100,000	인건비	1월 제수당(생활문화센터)	1/20	100,000	김규동 외 1인	20230118-5	
1/20	2,564,400	인건비	1월 상여금(생활문화센터)	1/20	2,564,400	김규동 외 1인	20230118-6	
2/20	2,217,660	인건비	2월 제수당 지급(재단)	2/20	2,217,660	강혜원 외 4인	20230217-4	
2/20	690,190	인건비	2월 제수당 지급(생활문화센터)	2/20	690,190	김규동 외 1인	20230217-2	
3/20	2,229,390	인건비	3월 제수당 지급(재단)	3/20	2,229,390	강혜원 외 4인	20230320-8	
3/20	613,170	인건비	3월 제수당 지급 (생활문화센터)	3/20	613,170	김규동 외 1인	20230320-6	
4/20	2,229,390	인건비	4월 제수당 지급(재단)	4/20	2,229,390	강혜원 외 4인	20230420-4	
4/20	700,940	인건비	4월 제수당 지급 (생활문화센터)	4/20	700,940	김규동 외 1인	20230420-8	
5/19	1,890,410	인건비	5월 제수당 지급(재단)	5/19	1,890,410	강혜원 외 4인	20230518-11	
5/19	802,500	인건비	5월 제수당 지급 (생활문화센터)	5/19	802,500	김규동 외 1인	20230518-2	
6/20	2,244,860	인건비	6월 제수당 지급(재단)	6/20	2,244,860	강혜원 외 4인	20230619-8	
6/20	777,110	인건비	6월 제수당 지급(서산생활문화센터)	6/20	777,110	김규동 외 1인	20230619-7	
6/20	40,000	인건비	6월 제수당지급(생활문화센터)	6/20	40,000	김선정 외 1인	20230619-6	
7/20	2,296,660	인건비	7월 제수당 지급(재단)	7/20	2,296,660	강혜원 외 5인	20230719-4	
7/20	803,730	인건비	7월 제수당 지급 (서산생활문화센터)	7/20	803,730	김규동 외 1인	20230719-3	
7/20	263,300	인건비	7월 제수당 지급 (성연생활문화센터)	7/20	263,300	김선정 외 1인	20230719-2	
8/18	2,673,000	인건비	8월 제수당 지급(재단)	8/18	2,673,000	강혜원 외 5인	20230818-1	
8/18	803,730	인건비	8월 제수당 지급 (서산생활문화센터)	8/18	803,730	김규동 외 1인	20230817-6	
8/18	405,610	인건비	8월 제수당 지급 (성연생활문화센터)	8/18	405,610	김선정 외 1인	20230817-5	

인출 일자	인출액	비목	내역	지출 일자	지출액	지급처	지출결의서 번 호	비고
9/20	12,429,640	인건비	9월 제수당 지급(재단)	9/20	12,429,640	강혜원 외 5인	20230919-2	
9/20	3,423,330	인건비	9월 제수당 지급 (서산생활문화센터)	9/20	3,423,330	김규동 외 1인	20230919-1	
9/20	3,204,730	인건비	9월 제수당 지급 (성연생활문화센터)	9/20	3,204,730	김선정 외 1인	20230919-4	
10/20	2,673,000	인건비	10월 제수당 지급(재단)	10/20	2,673,000	강혜원 외 5인	20231019-5	
10/20	743,730	인건비	10월 제수당 지급 (서산생활문화센터)	10/20	743,730	김규동 외 1인	20231019-4	
10/20	572,370	인건비	10월 제수당 지급 (성연생활문화센터)	10/20	572,370	김선정 외 1인	20231019-3	
11/20	2,587,610	인건비	11월 제수당 지급(재단)	11/20	2,587,610	강혜원 외 5인	20231117-4	
11/20	573,010	인건비	11월 제수당 지급 (서산생활문화센터)	11/20	573,010	김규동 외 1인	20231117-3	
11/20	103,400	인건비	11월 제수당 지급	11/20	103,400	김규동	20231120-3	
11/20	478,880	인건비	11월 제수당 지급 (성연생활문화센터)	11/20	478,880	김선정 외 1인	20231117-2	
11/20	125,460	인건비	11월 제수당 지급	11/20	125,460	김선정	20231120-3	
12/14	270,000	인건비	제수당 지급기준 변경에 따른 가족수당 정산(재단)	12/14	270,000	강혜원 외 5인	20231214-2	
12/14	90,000	인건비	제수당 지급기준 변경에 따른 가족수당 정산	12/14	90,000	박승선	20231214-1	
12/19	2,475,730	인건비	12월 제수당 지급(재단)	12/19	2,475,730	강혜원 외 5인	20231219-6	
12/19	742,720	인건비	12월 제수당 지급 (서산생활문화센터)	12/19	742,720	김규동 외 1인	20231219-10	
12/19	679,390	인건비	12월 제수당 지급 (성연생활문화센터)	12/19	679,390	김선정 외 1인	20231219-8	
12/27	4,965,210	인건비	2023년 재단 연차수당 및 시간외 근무수당(12월) 지급	12/27	4,965,210	강혜원 외 5인	20231227-3	
12/27	1,128,570	인건비	2023년 서산생활문화센터 연차수당 및 시간외 근무수당(12월) 지급	12/27	1,128,570	김규동 외 1인	20231227-2	
12/27	568,990	인건비	2023년 성연생활문화센터 연차수당 및 시간외 근무수당(12월) 지급	12/27	568,990	김선정 외 1인	20231227-1	
계	71,114,020			계	71,114,020			

○ 단위사업 : 인건비(기간제근로자 보수)

인출 일자	인출액	비목	내역	지출 일자	지출액	지급처	지출결의서 번 호	비고
3/20	288,600	인건비	3월 급여 (기간제근로자)	3/20	288,600	조현이	20230320-5	

인출 일자	인출액	비목	내역	지출 일자	지출액	지급처	지출결의서 번 호	비고
4/20	1,346,800	인건비	3월 급여 지급(기간제근로자	4/20	1,346,800	조현이	20230420-7	
5/19	1,058,200	인건비	5월 급여 지급(기간제근로자)	5/19	1,058,200	조현이	20230518-4	
6/20	1,202,500	인건비	6월 급여 지급(기간제근로자)	6/20	1,202,500	조현이	20230619-4	
7/20	3,223,500	인건비	7월 급여 지급(기간제근로자)	7/20	3,223,500	조현이 외 1인	20230719-5	
7/20	120,000	인건비	7월 제수당지급(기간제근로자)	7/20	120,000	박은진	20230720-4	
8/18	3,404,420	인건비	8월 급여 지급(기간제근로자)	8/18	3,404,420	조현이 외 1인	20230817-8	
9/20	4,670,450	인건비	9월 급여 지급(기간제근로자)	9/20	4,670,450	조현이 외 1인	20230919-8	
10/20	3,196,790	인건비	10월 급여 지급(기간제근로자)	10/20	3,196,790	조현이 외 1인	20231019-6	
11/20	3,465,340	인건비	11월 급여 지급(기간제근로자	11/20	3,465,340	조현이 외 1인	20231117-5	
12/15	100,000	인건비	제수당 지급기준 변경에 따른 가족수당 정산 (기간제근로자)	12/15	100,000	박은진	20231215-9	
12/19	3,411,600	인건비	12월 급여 지급(기간제근로자)	12/19	3,411,600	조현이 외 1인	20231219-15	
12/28	384,800	인건비	12월 기간게근로자(조현이) 급여정산 및 연차수당지급	12/28	384,800	조현이	20231228-4	
계	25,873,000			계	25,873,000			

○ 단위사업 : 인건비(퇴직급여)

인출 일자	인출액	비목	내역	지출 일자	지출액	지급처	지출결의서 번 호	비고
4/7	6,875,320	인건비	서산문화재단 직원 적립식 퇴직연금 지급(1-3월)	4/7	6,875,320	강혜원 외 6인	20230407-2	
8/1	5,683,340	인건비	서산문화재단 직원 적립식 퇴직연금 지급(4-6월)	8/1	5,683,340	강혜원 외 8인	20230727-6	
10/20	8,160,890	인건비	서산문화재단 직원 적립식 퇴직연금 지급(7월-9월)	10/20	8,160,890	강혜원 외 9인	20231020-6	
12/28	7,497,110	인건비	서산문화재단 직원 적립식 퇴직연금 지급(10월-12월)	12/28	7,497,110	강혜원 외 9인	20231228-1	
계	28,216,660			계	28,216,660			

○ 단위사업 : 경비(복리후생비)

인출 일자	인출액	비목	내역	지출 일자	지출액	지급처	지출결의서 번 호	비고
1/20	4,900,000	경비	2023 맞춤형복지비 지급	1/20	4,900,000	NH 농협은행 서산시청점	20230119-1	
2/2	2,022,680	경비	2023년 1월 합산보험료 사용자 부담금 여입	2/2	2,022,680	건강보험공단	20230202-4	

인출 일자	인출액	비목	내역	지출 일자	지출액	지급처	지출결의서 번 호	비고
2/13	272,000	경비	1월 시간외근무자 급식비 지급	2/13	272,000	하루엔소쿠	20230213-3	
2/24	2,084,820	경비	2023년 2월 합산보험료 사용자 부담금 여입	2/24	2,084,820	건강보험공단	20230224-6	
3/7	352,000	경비	2월 시간외근무자 급식비 지급	3/7	352,000	하루엔소쿠	20230307-4	
3/31	2,102,340	경비	2023년 3월 합산보험료 사용자 부담금 여입	3/31	2,102,340	건강보험공단	20230331-3	
4/5	280,000	경비	3월 시간외근무자 급식비 지급	4/5	280,000	동명반점	20230405-1	
5/9	2,358,450	경비	2023년 4월 합산보험료 사용자 부담금 여입	5/9	2,358,450	건강보험공단	20230425-4	
5/18	328,000	경비	4월 시간외근무자 급식비 지급	5/18	328,000	김가네	20230517-1	
5/30	2,249,600	경비	2023년 5월 합산보험료 사용자 부담금 여입	5/30	2,249,600	건강보험공단	20230526-8	
6/15	320,000	경비	5월 시간외근무자 급식비 지급	6/15	320,000	하루엔소쿠	20230615-6	
6/23	2,781,480	경비	2023년 6월 합산보험료 사용자 부담금 여입	6/23	2,781,480	건강보험공단	20230623-5	
6/29	300,000	경비	2023년 서산문화재단 직원 건강검진 비용 지급	6/29	300,000	이기원	20230629-1	
7/4	820,000	경비	서산문화재단 신규 직원 맞춤형 복지비 지급	7/4	820,000	NH 농협은행	20230704-5	
7/6	300,000	경비	2023년 서산문화재단 직원 건강검진 비용 지급	7/6	300,000	임진번	20230706-1	
7/6	336,000	경비	6월 시간외근무자 급식비 지급	7/6	336,000	하루엔소쿠	20230705-1	
7/24	3,315,560	경비	2023년 7월 합산보험료 사용자 부담금 여입	7/24	3,315,560	건강보험공단	20230724-3	
7/25	-8,000	경비	관외출장자 급식비 중복지급 반납	7/25	-8,000	서산문화재단(세입세출외현금)	20230724-1	
8/3	672,000	경비	7월 시간외근무자 급식비 지급	8/3	672,000	김가네	20230803-5	
8/25	3,315,560	경비	2023년 8월 합산보험료 사용자 부담금 여입	8/25	3,315,560	건강보험공단	20230825-2	
8/29	350,000	경비	서산문화재단 신규 직원 맞춤형 복지비 지급	8/29	350,000	NH농협은행	20230829-3	
9/6	784,000	경비	8월 시간외근무자 급식비 지급	9/6	784,000	못난이밥	20230906-1	
10/11	3,498,620	경비	2023년 9월 합산보험료 사용자 부담금 여입	10/11	3,498,620	건강보험공단	20231011-7	
10/25	3,383,490	경비	2023년 10월 합산보험료 사용자 부담금 여입	10/25	3,383,490	건강보험공단	20231025-4	
10/26	760,000	경비	9월 시간외근무자 급식비 지급	10/26	760,000	못난이밥	20231026-7	
11/15	300,000	경비	2023년 서산문화재단 직원 건강검진 비용 지급	11/15	300,000	심지우	20231115-3	
11/20	560,000	경비	10월 시간외근무자 급식비 지급	11/20	560,000	자연밥상	20231117-8	
11/23	3,324,820	경비	2023년 11월 합산보험료 사용자 부담금 여입	11/23	3,324,820	건강보험공단	20231122-3	
12/6	472,000	경비	11월 시간외근무자 급식비 지급	12/6	472,000	자연밥상	20231206-7	
12/28	560,000	경비	12월 시간외근무자 급식비 지급	12/28	560,000	못난이밥	20231228-6	
12/29	3,418,060	경비	2023년 12월 합산보험료 사용자 부담금 여입	12/29	3,418,060	건강보험공단	20231229-1	
계	46,513,480			계	46,513,480			

○ 단위사업 : 경비(여비)

인출 일자	인출액	비목	내역	지출 일자	지출액	지급처	지출결의서 번 호	비고
2/14	176,400	경비	1월 여비지급	2/14	176,400	강혜원 외 4인	20230213-2	
3/7	30,000	경비	2023년 2월 여비지급	3/7	30,000	강혜원 외 4인	20230307-3	
4/5	262,800	경비	2023년 3월 여비지급	4/5	262,800	강혜원 외 4인	20230405-3	
5/22	224,050	경비	2023년 4월 여비지급	5/22	224,050	강혜원 외 4인	20230522-3	
5/31	412,600	경비	지역문화예술자원 벤치마킹 관련 여비	5/31	412,600	강혜원 외 4인	20230531-3	
8/2	233,300	경비	2023년 6월~7월 여비지급	8/2	233,300	강혜원 외 7인	20230802-2	
8/24	244,600	경비	역량강화 워크숍 관련 여비 지급	8/24	244,600	강혜원 외 7인	20230824-2	
9/11	126,200	경비	2023년 8월 여비 지급	9/11	126,200	강혜원 외 7인	20230911-1	
10/23	291,600	경비	9월 여비 지급	10/23	291,600	강혜원 외 7인	20231023-4	
11/20	488,400	경비	2023년 10월 여비지급	11/20	488,400	강혜원 외 7인	20231120-2	
11/24	617,900	경비	2023 문화관광축제 컨퍼런스 참가 여비 지급	11/24	617,900	김규동외 1인	20231124-1	
12/28	1,279,600	경비	2023년 11월~12월 여비 지급	12/28	1,279,600	강혜원 외 7인인	20231228-2	
계	4,387,450			계	4,387,450			

○ 단위사업 : 경비(사무관리비)

인출 일자	인출액	비목	내역	지출 일자	지출액	지급처	지출결의서 번 호	비고
4/25	560,000	경비	디자인 프로그램 구입(망고보드)	4/25	560,000	(주)리아모어소프트	20230424-6	
5/30	2,343,960	경비	디자인 프로그램 구독(Adobe)	5/30	2,343,960	주식회사 에쓰피케이	20230530-3	
12/27	21,000,000	경비	2023 서산문화재단 유튜브 영상제작 용역	12/27	21,000,000	미디어아트	20231227-6	
계	23,903,960			계	23,903,960			

○ 단위사업 : 경비(공공요금 및 제세)

인출 일자	인출액	비목	내역	지출 일자	지출액	지급처	지출결의서 번 호	비고
1/26	17,500	경비	1월 전기요금(해미읍성)	1/26	17,500	한국전력공사	20230125-3	
1/26	154,430	경비	서산문화재단 인터넷 및 통신요금(1월)	1/26	154,430	(주)케이티	20230126-8	

인출 일자	인출액	비목	내역	지출 일자	지출액	지급처	지출결의서 번 호	비고
1/26	523,430	경비	2023년 관용차 자동차세 납부	1/26	523,430	서산시청	20230126-16	
1/26	1,194,010	경비	12월 전기요금 납부(창작예술촌)	1/26	1,194,010	한국전력공사	20230125-1	
1/31	746,230	경비	재단 전기요금 납부(1월)	1/31	746,230	한국전력공사	20230131-4	
2/22	154,340	경비	서산문화재단 인터넷 및 통신요금(2월)	2/22	154,340	(주)케이티	20230222-7	
2/22	2,500,000	경비	전국지역문화재단연합회 정회원 회비 납부	2/22	2,500,000	(사)전국지역문화재단연합회	20230221-2	
2/22	17,500	경비	전기요금 납부(해미읍성)	2/22	17,500	한국전력공사	20230221-4	
2/27	1,002,850	경비	2월 전기요금(재단)	2/27	1,002,850	한국전력공사	20230224-2	
2/27	1,011,500	경비	2월 전기요금 납부(창작예술촌)	2/27	1,011,500	한국전력공사	20230224-3	
3/24	169,860	경비	서산문화재단 인터넷 및 통신요금(3월)	3/24	169,860	(주)케이티	20230324-2	
3/24	17,500	경비	3월 전기요금(해미읍성)	3/24	17,500	한국전력공사	20230323-5	
3/28	471,930	경비	3월 전기요금 납부(재단)	3/28	471,930	한국전력공사	20230327-1	
3/28	502,550	경비	3월 전기요금 납부(창작예술촌)	3/28	502,550	한국전력공사	20230327-2	
4/20	267,760	경비	서산문화재단 인터넷 및 통신요금(4월)	4/20	267,760	(주)케이티	20230420-14	
4/25	17,500	경비	4월 전기요금 납부(해미읍성)	4/25	17,500	한국전력공사	20230424-3	
4/25	422,820	경비	4월 전기요금 납부(창작예술촌)	4/25	422,820	한국전력공사	20230424-2	
5/2	330,400	경비	4월 전기요금(재단)	5/2	330,400	한국전력공사	20230426-1	
5/25	274,900	경비	5월 전기요금 납부(재단)	5/25	274,900	한국전력공사	20230525-10	
5/25	17,500	경비	5월 전기요금 납부(해미읍성)	5/25	17,500	한국전력공사	20230525-9	
5/25	195,490	경비	서산문화재단 인터넷 및 통신요금(5월)	5/25	195,490	(주)케이티	20230523-1	
5/25	391,430	경비	5월 전기요금 납부(창작예술촌)	5/25	391,430	한국전력공사	20230525-11	
6/21	249,110	경비	서산문화재단 인터넷 및 통신요금(6월)	6/21	249,110	(주)케이티	20230621-13	
6/23	17,500	경비	6월 전기요금 납부(해미읍성)	6/23	17,500	한국전력공사	20230623-11	
6/23	1,043,290	경비	6월 전기요금 납부(창작예술촌)	6/23	1,043,290	한국전력공사	20230623-6	
6/27	333,180	경비	6월 전기요금 납부	6/27	333,180	한국전력공사	20230626-1	
7/24	321,540	경비	서산문화재단 인터넷 및 통신요금(7월)	7/24	321,540	(주)케이티	20230724-8	
7/27	17,500	경비	7월 전기요금 납부(해미읍성)	7/27	17,500	한국전력공사	20230726-7	

인출 일자	인출액	비목	내역	지출 일자	지출액	지급처	지출결의서 번 호	비고
7/27	422,060	경비	6월 전기요금 납부(재단)	7/27	422,060	한국전력공사	20230726-9	
7/27	1,403,140	경비	7월 전기요금고지서(서산창작예술촌)	7/27	1,403,140	한국전력공사	20230726-8	
8/17	55,000	경비	2023년 주민세(사업소분) 납부	8/17	55,000	서산시청	20230816-2	
8/21	237,780	경비	서산문화재단 인터넷 및 통신요금(8월)	8/21	237,780	(주)케이티	20230821-1	
8/23	17,500	경비	8월 전기요금 납부	8/23	17,500	한국전력공사	20230822-1	
8/23	1,449,920	경비	8월 전기요금 납부(서산창작예술촌)	8/23	1,449,920	한국전력공사	20230823-2	
8/25	486,250	경비	8월 전기요금 납부	8/25	486,250	한국전력공사	20230825-3	
9/26	17,500	경비	9월 전기요금 납부(해미읍성)	9/26	17,500	한국전력공사	20230925-12	
9/26	193,360	경비	서산문화재단 인터넷 및 통신요금(9월)	9/26	193,360	(주)케이티	20230925-4	
9/27	444,290	경비	9월 전기요금 납부(재단)	9/27	444,290	한국전력공사	20230926-6	
10/25	17,500	경비	10월 전기요금 납부(해미읍성)	10/25	17,500	한국전력공사	20231025-6	
10/25	166,080	경비	서산문화재단 인터넷 및 통신요금(10월)	10/25	166,080	(주)케이티	20231024-11	
10/27	294,290	경비	10월 전기요금 납부(재단)	10/27	294,290	한국전력공사	20231026-12	
11/23	17,500	경비	11월 전기요금 납부(해미읍성)	11/23	17,500	한국전력공사	20231122-4	
11/23	182,440	경비	서산문화재단 인터넷 및 통신요금(11월)	11/23	182,440	(주)케이티	20231123-9	
11/24	304,680	경비	11월 전기요금 납부(재단)	11/24	304,680	한국전력공사	20231124-5	
12/19	153,280	경비	서산문화재단 인터넷 및 통신요금(12월)	12/19	153,280	(주)케이티	20231219-3	
12/25	509,940	경비	12월 전기요금 납부(재단)	12/25	509,940	한국전력공사	20231225-1	
12/25	4,460	경비	전국청소년미술공모전 상장 재발송 우편요금 지급	12/25	4,460	서산읍내우편취급소	20231225-3	
계	**18,760,520**			계	**18,760,520**			

○ 단위사업 : 경비(수도광열비)

인출 일자	인출액	비목	내역	지출 일자	지출액	지급처	지출결의서 번 호	비고
1/26	27,010	경비	서산창작예술촌 상하수도요금 납부(1월)	1/26	27,010	한국수자원공사	20230125-2	
2/22	16,210	경비	서산창작예술촌 상하수도요금 납부(2월)	2/22	16,210	한국수자원공사	20230221-3	

3/24	11,410	경비	서산창작예술촌 상하수도요금 납부(3월)	3/24	11,410	한국수자원공사	20230323-4	
4/20	4,210	경비	서산창작예술촌 상하수도요금 납부(4월)	4/20	4,210	한국수자원공사	20230420-10	
5/22	4,210	경비	서산창작예술촌 상하수도요금 납부(5월)	5/22	4,210	한국수자원공사	20230522-4	
6/21	5,410	경비	서산창작예술촌 상하수도요금 납부(6월)	6/21	5,410	한국수자원공사	20230620-1	
7/21	4,210	경비	서산창작예술촌 상하수도요금 납부(7월)	7/21	4,210	한국수자원공사	20230721-2	
8/23	4,210	경비	서산창작예술촌 상하수도요금 납부(8월)	8/23	4,210	한국수자원공사	20230823-1	
계	76,880			계	76,880			

○ 단위사업 : 경비(소모품비)

인출일자	인출액	비목	내역	지출일자	지출액	지급처	지출결의서 번 호	비고
1/31	1,096,000	경비	재단 사무실 프린터 토너 구입	1/31	1,096,000	삼보 OA	20230131-3	
1/31	50,000	경비	임원과의 간담회 머릿글 제작	1/31	50,000	바우광고사	20230131-9	
1/31	981,000	경비	서산생활문화센터 프린터 토너 구입	1/31	981,000	삼보 OA	20230131-2	
2/13	44,000	경비	업무협약식 현수막 제작비 지급	2/13	44,000	돌체디자인	20230213-1	
2/13	1,560,900	경비	재단 창고 물품 보관용 선반 제작	2/13	1,560,900	금성앵글	20230211-2	
2/13	49,000	경비	서산문화재단 직원 명찰 제작	2/13	49,000	돌체디자인	20230209-1	
2/13	77,000	경비	제20회 서산해미읍성축제 K-컬처 관광이벤트 100선 선정 현수막 제작	2/13	77,000	광고랜드	20230209-2	
2/20	53,500	경비	서산생활문화센터 사무용품 구입	2/20	53,500	오피스디포	20230220-2	
2/28	200,000	경비	생활문화센터 환경정화용 화분 구입	2/28	200,000	하얀꽃집	20230227-2	
3/2	138,000	경비	서산문화재단 접대용 차재료 구입	3/2	138,000	미주상사	20230228-2	
3/3	90,000	경비	재단 소모성 물품 구입	3/3	90,000	충남장애인생산품판매시설	20230303-1	
3/13	343,200	경비	문화재단 행정봉투 제작	3/13	343,200	충남장애인생산품판매시설	20230310-2	
3/13	345,000	경비	소모성 물품 구입(쓰레기봉투)	3/13	345,000	드림디포도매문구	20230313-3	
4/4	138,000	경비	서산문화재단 접대용 차재료 구입	4/4	138,000	미주상사	20230404-1	
4/13	63,900	경비	서산문화재단 소모품 구입(벽시계)	4/13	63,900	지성아이엔씨	20230413-7	
5/2	525,100	경비	재단 소모성물품 구입(사무용품)	5/2	525,100	오피스디포	20230427-2	
5/9	300,000	경비	재단 사무실 토너구입	5/9	300,000	주식회사 반향	20230508-2	
5/9	1,231,000	경비	재단 소모성 물품구입(프린터 토너)	5/9	1,231,000	삼보 OA	20230508-6	
5/22	299,000	경비	복사용지 구입	5/22	299,000	충남장애인생산품판매시설	20230522-7	

인출 일자	인출액	비목	내역	지출 일자	지출액	지급처	지출결의서 번 호	비고
5/25	285,100	경비	재단 사무용품구입	5/25	285,100	드림디포도매 문구	20230525-6	
5/30	143,000	경비	서산문화재단 접대용 차재료 구입	5/30	143,000	미주상사	20230525-2	
6/2	25,000	경비	폐기물 수거 스티커 구입	6/2	25,000	서산시청(석남동)	20230602-2	
6/13	325,850	경비	서산생활문화센터 사무용품 구입	6/13	325,850	오피스디포	20230612-1	
6/13	46,000	경비	신규 직원 명찰 제작	6/13	46,000	돌체디자인	20230613-2	
6/15	18,000	경비	서산생활문화센터 소모성 물품 구입(수전)	6/15	18,000	이화타일상사	20230615-2	
6/30	36,000	경비	신규 직원 명찰 제작	6/30	36,000	돌체디자인	20230630-12	
6/30	322,000	경비	성연생활문화센터 접대용 차 재료 구입	6/30	322,000	좋은세상	20230626-4	
7/4	1,813,400	경비	성연생활문화센터 물품구입	7/4	1,813,400	오피스디포	20230704-1	
7/4	103,500	경비	성연생활문화센터 물품구입	7/4	103,500	오피스디포	20230704-1	
7/4	83,400	경비	성연생활문화센터 물품구입	7/4	83,400	(주)아성다이소	20230704-2	
7/7	141,600	경비	성연생활문화센터 소모성 물품구입	7/7	141,600	충남장애인생산품판매시설	20230707-3	
7/12	27,300	경비	서산생활문화센터 소모품 구입	7/12	27,300	GS THE FRESH	20230712-4	
7/12	36,200	경비	성연생활문화센터 물품구입	7/12	36,200	(주)아성다이소	20230712-1	
7/18	22,000	경비	재단 비품구입	7/18	22,000	(주)아성다이소	20230717-2	
7/18	9,000	경비	서산문화재단 소모성 물품 구입	7/18	9,000	(주)아성다이소	20230718-5	
7/18	100,000	경비	성연생활문화센터 개관 관련 화분 구입	7/18	100,000	나비플레르	20230717-4	
7/24	66,000	경비	재단 직원 명함 제작	7/24	66,000	(주)인쇄기획가야	20230724-5	
7/26	231,000	경비	성연생활문화센터 홍보용 배너 및 거치대 구매	7/26	231,000	광고랜드	20230726-5	
7/27	50,000	경비	동아리방 방석, 우산꽂이 구입	7/27	50,000	(주)아성다이소	20230727-1	
8/1	225,500	경비	서산생활문화센터 전구구입	8/1	225,500	(주)크리스탈조명	20230801-3	
8/2	975,000	경비	서산문화재단 프린터 토너 구입	8/2	975,000	삼보 OA	20230801-5	
8/2	822,000	경비	서산생활문화센터 프린터 토너 구입	8/2	822,000	삼보 OA	20230801-6	
8/8	138,000	경비	서산문화재단 접대용 차재료 구입	8/8	138,000	미주상사	20230808-3	
8/29	941,500	경비	서산문화재단 사용용품 구입	8/29	941,500	오피스디포	20230828-2	
8/29	317,000	경비	서산문화재단 소모성 물품 구입(복사용지 등)	8/29	317,000	충남장애인생산품판매시설	20230828-3	
9/15	45,200	경비	성연생활문화센터 소모품 구입	9/15	45,200	(주)아성다이소	20230915-1	

인출 일자	인출액	비목	내역	지출 일자	지출액	지급처	지출결의서 번 호	비고
10/5	143,000	경비	문서 세단기 파지 봉투 구입	10/5	143,000	주식회사 대진코스탈	20231004-2	
10/5	990,000	경비	서산문화재단 프린터 토너 구입	10/5	990,000	종합OA	20231005-5	
10/5	144,000	경비	서산생활문화센터 사무용품 구입	10/5	144,000	오피스디포	20231005-4	
10/11	177,400	경비	사무실 사무용품 구입	10/11	177,400	드림디포도매문구	20231011-2	
10/11	138,000	경비	서산문화재단 접대용 차재료 구입	10/11	138,000	미주상사	20231011-5	
10/11	50,000	경비	제20회 서산해미읍성축제 안전사고자 병문안 과일구매	10/11	50,000	청과담	20231011-4	
11/1	446,100	경비	재단 사무용품 구입	11/1	446,100	오피스디포	20231101-9	
11/8	54,000	경비	행사 진행 안전 요원 조끼 세탁비	11/8	54,000	보은세탁소	20231108-1	
11/20	250,000	경비	서산생활문화센터 환경정화용 화분구입	11/20	250,000	하얀꽃집	20231117-9	
11/21	822,100	경비	성연생활문화센터 사무용품 구입	11/21	822,100	오피스디포	20231121-9	
11/24	421,200	경비	재단 사무실 소모성 물품 구입	11/24	421,200	충남장애인생산품판매시설	20231124-4	
12/4	73,560	경비	서산생활문화센터 소모성 물품구입	12/4	73,560	서산농협하나로마트 본점	20231204-6	
12/4	817,200	경비	성연생활문화센터 프린터 토너 구입	12/4	817,200	오피스디포	20231204-4	
12/5	50,000	경비	서산의료원 미술품 전시 현수막 제작비 지급	12/5	50,000	키움광고	20231205-3	
12/6	858,300	경비	서산문화재단 사무용품 구입	12/6	858,300	오피스디포	20231206-6	
12/6	312,000	경비	성연생활문화센터 소모품 구입	12/6	312,000	오피스디포	20231206-5	
12/11	666,600	경비	서산문화재단 쇼핑백 제작	12/11	666,600	유경쇼핑백	20231211-4	
12/12	410,000	경비	재단 사무실 컴퓨터 부품 교체	12/12	410,000	삼보 OA	20231212-2	
12/14	110,000	경비	재단직원 명함 제작비 지급	12/14	110,000	(주)인쇄기획가야	20231214-4	
12/26	528,000	경비	서산문화재단 프린터 토너 구입	12/26	528,000	종합OA	20231226-9	
12/28	460,500	경비	서산생활문화센터 사무용품 구입	12/28	460,500	오피스디포	20231228-3	
12/28	99,000	경비	서산생활문화센터 사무실 책상 강화 유리 시공	12/28	99,000	조양유리	20231228-7	
계	22,954,110			계	22,954,110			

○ 단위사업 : 경비(도서인쇄비)

인출일자	인출액	비목	내역	지출일자	지출액	지급처	지출결의서 번호	비고
1/27	171,600	경비	직원 명함 제작	1/27	171,600	미디어서산 주식회사	20230127-1	
2/20	560,000	경비	제13회 서산문화재단 이사회 회의자료 인쇄	2/20	560,000	청록인쇄소	20230220-3	
3/28	291,000	경비	서산문화재단 신문구독료 지급(1월-3월)	3/28	291,000	대전일보	20230328-6	
6/27	291,000	경비	서산문화재단 신문구독료 지급(4월-6월)	6/27	291,000	대전일보	20230626-2	
7/4	220,000	경비	제16회 서산문화재단 이사회 회의자료 인쇄	7/4	220,000	청록인쇄소	20230704-4	
7/12	44,000	경비	재단직원 명함 제작	7/12	44,000	(주)인쇄기획 가야	20230712-5	
8/1	1,496,000	경비	서산생활문화센터, 성연생활문화센터 공용 리플렛 제작	8/1	1,496,000	디자인 후	20230801-7	
9/25	291,000	경비	서산문화재단 신문구독료 지급(7월-9월)	9/25	291,000	대전일보	20230925-5	
12/26	270,000	경비	서산문화재단 신문구독료 지급(10월~12월)	12/26	270,000	대전일보	20231226-2	
4/18	367,470	경비	서산생활문화센터 도서구입 1차	4/18	367,470	(주)교보문고	20230418-2	
11/20	432,090	경비	서산생활문화센터 도서구입 2차	11/20	432,090	(주)교보문고	20231120-4	
6/30	44,000	경비	성연생활문화센터 직원 명함 제작	6/30	44,000	(주)인쇄기획 가야	20230630-13	
9/27	312,030	경비	성연생활문화센터 도서구입	9/27	312,030	(주)교보문고	20230927-1	
12/14	39,240	경비	성연생활문화센터 도서구입 2차	12/14	39,240	(주)교보문고	20231214-5	
계	4,829,430			계	4,829,430			

○ 단위사업 : 경비(수선유지비)

인출일자	인출액	비목	내역	지출일자	지출액	지급처	지출결의서 번호	비고
2/2	100,000	경비	재단 사무실 현관문 수리	2/2	100,000	동양산업	20230202-2	
4/20	165,000	경비	재단 대표이사실 현관문 수리	4/20	165,000	그린방충망	20230420-15	
5/18	130,000	경비	재단 사무실 컴퓨터 수리	5/18	130,000	혜안시스템	20230517-3	
6/21	4,290,000	경비	성연생활문화센터 칸막이 필름지보수작업	6/21	4,290,000	디자인비	20230621-1	
7/12	450,000	경비	성연생활문화센터 보일러 커버 수선	7/12	450,000	대도사무용가구	20230712-3	
7/14	385,000	경비	성연생활문화센터 간판 보수	7/14	385,000	광고랜드	20230714-1	
7/14	660,000	경비	성연생활문화센터 장애인 화장실 필름시트 보수	7/14	660,000	광고랜드	20230714-2	

인출 일자	인출액	비목	내역	지출 일자	지출액	지급처	지출결의서 번 호	비고
8/21	68,750	경비	성연생활문화센터 청소용역	8/21	68,750	윤이반짝	20230821-4	
8/30	81,100	경비	서산생활문화센터실내기센서수리	8/30	81,100	삼성전자서비스	20230830-2	
9/5	550,000	경비	성연생활문화센터 청소용역비 지급(8월)	9/5	550,000	윤이반짝	20230905-4	
10/4	550,000	경비	성연생활문화센터 청소용역비 지급(9월)	10/4	550,000	윤이반짝	20231004-5	
10/23	1,344,000	경비	서산생활문화센터 시스템에어컨 청소	10/23	1,344,000	삼성전자서비스	20231023-3	
11/1	550,000	경비	성연생활문화센터 청소용역비 지급(10월)	11/1	550,000	윤이반짝	20231101-24	
11/8	190,000	경비	서산생활문화센터 시스템에어컨 모터교체	11/8	190,000	삼성전자서비스	20231113-6	
11/13	495,000	경비	서산생활문화센터 대청소용역비	11/13	495,000	윤이반짝	20231113-7	
11/21	70,000	경비	서산생활문화센터 소파리폼	11/21	70,000	미림소파	20231121-8	
12/4	700,000	경비	서산문화재단 사무실 바닥 및 유리 청소 시행	12/4	700,000	더클린컴퍼니	20231204-7	
12/4	550,000	경비	성연생활문화센터 청소용역비 지급(11월)	12/4	550,000	윤이반짝	20231204-5	
12/13	550,000	경비	성연생활문화센터 청소용역비 지급(12월)	12/13	550,000	윤이반짝	20231213-1	
12/26	20,000	경비	서산생활문화센터 냉장고수리비	12/26	20,000	LG전자(주)	20231226-4	
계	11,898,850			계	11,898,850			

○ 단위사업 : 경비(차량유지비)

인출 일자	인출액	비목	내역	지출 일자	지출액	지급처	지출결의서 번 호	비고
1/26	35,010	경비	관용차 하이패스(통행료) 납부	1/26	35,010	NH농협카드	20230126-3	
1/31	80,000	경비	문화재단 관용차 유류 구입	1/31	80,000	서창주유소	20230131-10	
3/3	50,000	경비	문화재단 관용차 유류 구입	3/3	50,000	서창주유소	20230303-2	
3/13	69,000	경비	관용차 트렁크 매트 구입	3/13	69,000	(주)카마루	20230310-1	
3/30	70,000	경비	문화재단 관용차 유류 구입	3/30	70,000	맘모스주유소	20230330-2	
4/17	55,000	경비	재단 관용차 세차비용 지급	4/17	55,000	명품손세차장	20230413-6	
4/20	107,000	경비	문화재단 관용차 유류구입 및 차량 관리	4/20	107,000	오성주유소	20230420-13	
4/20	11,300	경비	관용차 고속도로 통행료(하이패스) 요금 납부	4/20	11,300	NH농협카드	20230420-12	
5/18	84,000	경비	관용차 유류비 지급	5/18	84,000	서창주유소	20230515-1	
5/25	13,610	경비	관용차 고속도로 통행료(후불 하이패스) 요금 납부	5/25	13,610	NH농협카드	20230525-1	

인출 일자	인출액	비목	내역	지출 일자	지출액	지급처	지출결의서 번 호	비고
6/23	80,000	경비	문화재단 관용차 유류비 지급	6/23	80,000	하늘빛주유소	20230623-10	
7/27	82,000	경비	문화재단 관용차 유류비 지급	7/27	82,000	서창주유소	20230727-2	
8/23	1,400	경비	관용차 고속도로 통행료(후불하이패스) 요금 납부	8/23	1,400	NH농협카드	20230823-3	
8/30	70,000	경비	문화재단 관용차 유류비 지급	8/30	70,000	서창주유소	20230830-4	
9/8	62,600	경비	관용차 엔진오일 및 필터 교환	9/8	62,600	잠홍점현대자동차(주)	20230908-1	
9/21	5,000	경비	재단 관용차 점검	9/21	5,000	잠홍점현대자동차(주)	20230919-16	
9/21	2,000	경비	관용차 고속도로 통행료(후불하이패스) 요금 납부	9/21	2,000	NH농협카드	20230921-5	
9/21	65,000	경비	문화재단 관용차 유류비 지급	9/21	65,000	서창주유소	20230921-6	
10/16	87,000	경비	문화재단 관용차 유류비 지급	10/16	87,000	서창주유소	20231016-13	
10/27	10,800	경비	관용차 고속도로 통행료(후불하이패스)요금 납부(10월)	10/27	10,800	NH농협카드	20231026-3	
11/1	90,000	경비	문화재단 관용차 유류비 지급	11/1	90,000	해미농협주유소	20231101-23	
11/23	80,000	경비	문화재단 관용차 유류비 지급	11/23	80,000	서창주유소	20231122-1	
11/23	110,000	경비	재단 관용차 세차비용 지급	11/23	110,000	명품손세차장	20231122-2	
11/29	19,600	경비	관용차 고속도로 통행료(후불하이패스)요금 납부	11/29	19,600	NH농협카드	20231129-3	
12/18	79,000	경비	문화재단 관용차 유류비 지급	12/18	79,000	서창주유소	20231218-1	
12/26	500,000	경비	관용차 수리비 지급	12/26	500,000	서산현대자동차공업사	20231226-5	
12/29	43,400	경비	관용차 고속도로 통행료(후불하이패스)요금 납부	12/29	43,400	NH농협카드	20231229-2	
계	1,962,720			계	1,962,720			

○ 단위사업 : 경비(보험료)

인출 일자	인출액	비목	내역	지출 일자	지출액	지급처	지출결의서 번 호	비고
1/20	38,280	경비	재단 재정보증보험가입	1/20	38,280	서울보증보험	20230113-1	
2/16	911,440	경비	관용차 차량보험 가입	2/16	911,440	현대해상화재보험(주)	20230216-1	
계	949,720			계	949,720			

○ 단위사업 : 경비(지급수수료)

인출 일자	인출액	비목	내역	지출 일자	지출액	지급처	지출결의서 번 호	비고
1/20	151,600	경비	서산문화재단 사무실 정수기 및 공기청정기 임대료(1월)	1/20	151,600	코웨이(주)	20230119-7	
1/20	4,400	경비	재단 공인인증서 갱신 수수료	1/20	4,400	NH농협은행	20230120-1	
1/20	13,260	경비	후납 우편물 지급	1/20	13,260	중앙지방우정청	20230120-3	
1/26	132,000	경비	서산문화재단 사무실 무인경비 용역비 지급(1월)	1/26	132,000	에스케이쉴더스(주) 서산지점	20230126-5	
1/26	158,600	경비	서산창작예술촌 정수기 및 공기청정기 임대료(1월)	1/26	158,600	(주)현대렌탈케어	20230126-7	
1/26	220,000	경비	서산창작예술촌 무인경비 서비스 이용료	1/26	220,000	(주)에스원	20230126-4	
1/26	32,900	경비	서산생활문화센터 정수기 임대료(1월)	1/26	32,900	코웨이(주)	20230126-6	
1/26	33,000	경비	서산생활문화센터 근태관리 용역 월정료 지급(1월)	1/26	33,000	에스케이쉴더스(주) 서산지점	20230126-2	
1/31	956,799	경비	서산생활문화센터 건물관리비 지급(1월)	1/31	956,799	동방빌딩상가 관리단	20230131-1	
1/31	1,097,631	경비	서산생활문화센터 건물관리비 지급(1월)	1/31	1,097,631	동방빌딩상가 관리단	20230131-1	
2/2	7,700,000	경비	해고무효확인 소송관련 자문료 및 약정보수 지급	2/2	7,700,000	(주)해인컨설팅그룹	20230202-3	
2/2	492,800	경비	서산문화재단 그룹웨어 서버임대료(1월)	2/2	492,800	(주)더존비즈온	20230202-5	
2/11	1,980,000	경비	23년도 G20 회계프로그램 소프트웨어 유지보수료	2/11	1,980,000	하이텍라인	20230211-1	
2/16	4,340	경비	해미읍성 축제관련 자료송부	2/16	4,340	서산읍내우편취급소	20230215-1	
2/20	151,600	경비	서산문화재단 사무실 정수기 및 공기청정기 임대료(2월)	2/20	151,600	코웨이(주)	20230220-4	
2/21	46,760	경비	재단 이사회 회의 자료 우편발송	2/21	46,760	서산읍내우편취급소	20230221-1	
2/22	132,000	경비	서산문화재단 사무실 무인경비 용역비 지급(2월)	2/22	132,000	에스케이쉴더스(주) 서산지점	20230222-2	
2/22	158,600	경비	서산창작예술촌 정수기 및 공기청정기 임대료(2월)	2/22	158,600	(주)현대렌탈케어	20230222-6	
2/22	220,000	경비	서산창작예술촌 무인경비 서비스 이용료 지급	2/22	220,000	(주)에스원	20230222-5	
2/22	33,000	경비	서산생활문화센터 근태관리 용역 월정료 지급(2월)	2/22	33,000	에스케이쉴더스(주) 서산지점	20230222-4	
2/22	20,430	경비	서산생활문화센터 CCTV 월정료 지급	2/22	20,430	에스케이쉴더스(주) 서산지점	20230222-3	
2/22	32,900	경비	서산생활문화센터 정수기 임대료(2월)	2/22	32,900	코웨이(주)	20230222-1	

인출 일자	인출액	비목	내역	지출 일자	지출액	지급처	지출결의서 번 호	비고
2/27	1,000,612	경비	서산생활문화센터 건물관리비 지급(2월)	2/27	1,000,612	동방빌딩상가 관리단	20230226-1	
2/27	1,112,708	경비	서산생활문화센터 건물관리비 지급(2월)	2/27	1,112,708	동방빌딩상가 관리단	20230226-1	
3/2	492,800	경비	서산문화재단 그룹웨어 서버임대료(2월)	3/2	492,800	(주)더존비즈온	20230302-3	
3/2	8,000	경비	서산문화재단 법인카드 제휴연회비 지급 (2023)	3/2	8,000	NH농협카드	20230302-2	
3/7	2,100	경비	재단 후납 우편요금 납부	3/7	2,100	중앙지방우정청	20230307-2	
3/7	1,000	경비	서산문화재단 법인인감증명서 발급 수수료	3/7	1,000	대전지방법원 서산지원	20230307-1	
3/13	132,000	경비	서산문화재단 사무실 무인경비 용역비 지급(3월)	3/13	132,000	에스케이쉴더스(주) 서산지점	20230313-5	
3/13	220,000	경비	서산창작예술촌 무인경비서비스 이용료 지급(3월)	3/13	220,000	(주)에스원	20230313-4	
3/13	33,000	경비	서산생활문화센터 근태관리 용역 월정료 지급(3월)	3/13	33,000	에스케이쉴더스(주) 서산지점	20230313-2	
3/13	44,000	경비	서산생활문화센터 CCTV 월정료 지급	3/13	44,000	에스케이쉴더스(주) 서산지점	20230313-1	
3/14	151,600	경비	서산문화재단 사무실 정수기 및 공기청정기 임대료(3월)	3/14	151,600	코웨이(주)	20230314-1	
3/15	158,600	경비	서산창작예술촌 정수기 및 공기청정기 임대료(3월)	3/15	158,600	(주)현대렌탈케어	20230315-1	
3/15	32,900	경비	서산생활문화센터 정수기 임대료(3월)	3/15	32,900	코웨이(주)	20230315-2	
3/28	1,101,355	경비	서산생활문화센터 건물관리비 지급(3월)	3/28	1,101,355	동방빌딩상가 관리단	20230328-5	
3/28	750,775	경비	서산생활문화센터 건물관리비 지급(3월)	3/28	750,775	동방빌딩상가 관리단	20230328-5	
3/31	1,905,750	경비	더존 비즈박스 블루멤버십(1월~3월)	3/31	1,905,750	(주)더존비즈온	20230331-4	
4/4	492,800	경비	서산문화재단 그룹웨어 서버임대료(3월)	4/4	492,800	(주)더존비즈온	20230403-1	
4/4	817,250	경비	서산문화재단 홈페이지 유지관리 용역비 지급(1월~3월)	4/4	817,250	모아정보	20230404-2	
4/4	5,000,000	경비	회계결산 외부회계 감사 결산 수수료 지급	4/4	5,000,000	(유)일신회계법인	20230404-3	
4/17	5,717,250	경비	서산문화재단 문서시스템 유지보수 용역	4/17	5,717,250	(주)더존비즈온	20230413-5	
4/18	2,000	경비	서산문화재단 법인인감증명서 발급 수수료	4/18	2,000	대전지방법원 서산지원	20230417-6	
4/18	151,600	경비	서산문화재단 사무실 정수기 및 공기청정기 임대료(4월)	4/18	151,600	코웨이(주)	20230417-5	
4/20	220,000	경비	서산창작예술촌 무인경비서비스 이용료 지급(4월)	4/20	220,000	(주)에스원	20230420-11	

인출 일자	인출액	비목	내역	지출 일자	지출액	지급처	지출결의서 번 호	비고
4/21	454,820	경비	창작예술촌 정수기 및 공기청정기 렌탈 해지 및 철거비용	4/21	454,820	(주)현대렌탈케어	20230421-1	
4/25	132,000	경비	서산문화재단 사무실 무인경비 용역비 지급(4월)	4/25	132,000	에스케이쉴더스(주) 서산지점	20230423-1	
4/25	44,000	경비	서산생활문화센터 CCTV 월정료 지급(4월)	4/25	44,000	에스케이쉴더스(주) 서산지점	20230423-4	
4/25	32,900	경비	서산생활문화센터 정수기 임대료(4월)	4/25	32,900	코웨이(주)	20230423-3	
4/25	33,000	경비	서산생활문화센터 근태관리 용역 월정료 지급(4월)	4/25	33,000	에스케이쉴더스(주) 서산지점	20230423-2	
5/2	492,800	경비	서산문화재단 그룹웨어 서버임대료(4월)	5/2	492,800	(주)더존비즈온	20230502-8	
5/2	610,129	경비	서산생활문화센터 건물관리비 지급(4월)	5/2	610,129	동방빌딩상가 관리단	20230428-2	
5/2	1,072,181	경비	서산생활문화센터 건물관리비 지급(4월)	5/2	1,072,181	동방빌딩상가 관리단	20230428-2	
5/9	202,287	경비	서산문화재단 직원 퇴직연금 수수료 납입	5/9	202,287	농협은행 서산시지부	20230509-1	
5/18	151,600	경비	서산문화재단 사무실 정수기 및 공기청정기 임대료(5월)	5/18	151,600	코웨이(주)	20230518-9	
5/18	32,900	경비	서산생활문화센터 정수기 임대료(5월)	5/18	32,900	코웨이(주)	20230518-8	
5/26	2,000	경비	서산문화재단 법인인감증명서 발급 수수료	5/26	2,000	대전지방법원 서산지원	20230526-9	
5/30	132,000	경비	서산문화재단 사무실 무인경비 용역비 지급(5월)	5/30	132,000	에스케이쉴더스(주) 서산지점	20230526-1	
5/30	220,000	경비	서산창작예술촌 무인경비서비스 이용료 지급(5월)	5/30	220,000	(주)에스원	20230526-2	
5/30	33,000	경비	서산생활문화센터 근태관리 용역 월정료 지급(5월)	5/30	33,000	에스케이쉴더스(주) 서산지점	20230526-4	
5/30	44,000	경비	서산생활문화센터 CCTV 월정료 지급(5월)	5/30	44,000	에스케이쉴더스(주) 서산지점	20230526-3	
5/31	561,856	경비	서산생활문화센터 건물관리비 지급(5월)	5/31	561,856	동방빌딩상가 관리단	20230530-1	
5/31	1,093,284	경비	서산생활문화센터 건물관리비 지급(5월)	5/31	1,093,284	동방빌딩상가 관리단	20230530-1	
6/2	492,800	경비	서산문화재단 그룹웨어 서버임대료(5월)	6/2	492,800	(주)더존비즈온	20230602-8	
6/20	151,600	경비	서산문화재단 사무실 정수기 및 공기청정기 임대료(6월)	6/20	151,600	코웨이(주)	20230620-8	
6/21	132,000	경비	서산문화재단 사무실 무인경비 용역비 지급(6월)	6/21	132,000	에스케이쉴더스(주) 서산지점	20230621-9	
6/21	220,000	경비	서산창작예술촌 무인경비서비스 이용료 지급(6월)	6/21	220,000	(주)에스원	20230621-12	

인출 일자	인출액	비목	내역	지출 일자	지출액	지급처	지출결의서 번 호	비고
6/21	44,000	경비	서산생활문화센터 CCTV 월 정료 지급(6월)	6/21	44,000	에스케이쉴더스(주) 서산지점	20230621-10	
6/21	33,000	경비	서산생활문화센터 근태관리 용역 월정료 지급(6월)	6/21	33,000	에스케이쉴더스(주) 서산지점	20230621-11	
6/21	32,900	경비	서산생활문화센터 정수기 임대료(6월)	6/21	32,900	코웨이(주)	20230621-6	
6/27	721,602	경비	서산생활문화센터 건물관리비 지급(6월)	6/27	721,602	동방빌딩상가 관리단	20230626-3	
6/27	1,100,228	경비	서산생활문화센터 건물관리비 지급(6월)	6/27	1,100,228	동방빌딩상가 관리단	20230626-3	
6/30	817,250	경비	서산문화재단 홈페이지 유지관리 용역비 지급(4-6월)	6/30	817,250	모아정보	20230630-6	
6/30	145,200	경비	성연생활문화센터 무인경비시스템 공사비 및 월정료 지급	6/30	145,200	에스케이쉴더스(주) 서산지점	20230630-7	
6/30	170,030	경비	성연생활문화센터 인터넷 및 통신요금	6/30	170,030	(주)케이티	20230630-9	
7/4	492,800	경비	서산문화재단 그룹웨어 서버임대료(6월)	7/4	492,800	(주)더존비즈온	20230704-3	
7/18	132,000	경비	서산문화재단 사무실 무인경비 용역비 지급(7월)	7/18	132,000	에스케이쉴더스(주) 서산지점	20230718-11	
7/18	151,600	경비	서산문화재단 사무실 정수기 및 공기청정기 임대료(7월)	7/18	151,600	코웨이(주)	20230718-4	
7/18	220,000	경비	서산창작예술촌 무인경비서비스 이용료 지급(7월)	7/18	220,000	(주)에스원	20230718-9	
7/18	15,560	경비	서산생활문화센터 정수기 임대료(7월)	7/18	15,560	코웨이(주)	20230718-6	
7/18	75,070	경비	성연생활문화센터 정수기 및 공기청정기 임대료(7월)	7/18	75,070	코웨이(주)	20230718-7	
7/18	132,000	경비	성연생활문화센터 무인경비시스템 월정료 지급(7월)	7/18	132,000	에스케이쉴더스(주) 서산지점	20230718-10	
7/20	33,000	경비	서산생활문화센터 근태관리 용역 월정료 지급(7월)	7/20	33,000	에스케이쉴더스(주) 서산지점	20230718-3	
7/20	44,000	경비	서산생활문화센터 CCTV 월 정료 지급(7월)	7/20	44,000	에스케이쉴더스(주) 서산지점	20230718-2	
7/24	56,900	경비	성연생활문화센터 인터넷 및 통신요금 납부(7월)	7/24	56,900	(주)케이티	20230724-2	
7/26	809,492	경비	서산생활문화센터 건물관리비 지급(7월)	7/26	809,492	동방빌딩상가 관리단	20230726-1	
7/26	1,075,918	경비	서산생활문화센터 건물관리비 지급(7월)	7/26	1,075,918	동방빌딩상가 관리단	20230726-1	
8/2	492,800	경비	서산문화재단 그룹웨어 서버임대료(7월)	8/2	492,800	(주)더존비즈온	20230802-4	
8/17	151,600	경비	서산문화재단 사무실 정수기 및 공기청정기 임대료(8월)	8/17	151,600	코웨이(주)	20230816-7	

인출 일자	인출액	비목	내역	지출 일자	지출액	지급처	지출결의서 번 호	비고
8/17	132,000	경비	서산문화재단 사무실 무인경비 용역비 지급(8월)	8/17	132,000	에스케이쉴더스(주) 서산지점	20230816-8	
8/17	33,000	경비	서산생활문화센터 근태관리 용역 월정료 지급(8월)	8/17	33,000	에스케이쉴더스(주) 서산지점	20230816-6	
8/17	44,000	경비	서산생활문화센터 CCTV 월정료 지급(8월)	8/17	44,000	에스케이쉴더스(주) 서산지점	20230816-5	
8/17	31,230	경비	서산생활문화센터 정수기 임대료(8월)	8/17	31,230	코웨이(주)	20230816-4	
8/17	132,000	경비	성연생활문화센터 무인경비시스템 월정료 지급 (8월)	8/17	132,000	에스케이쉴더스(주) 서산지점	20230816-1	
8/17	115,680	경비	성연생활문화센터 정수기 및 공기청정기 임대료(8월)	8/17	115,680	코웨이(주)	20230816-3	
8/21	82,110	경비	성연생활문화센터 인터넷 및 통신요금(8월)	8/21	82,110	(주)케이티	20230821-2	
8/25	220,000	경비	서산창작예술촌 무인경비서비스 이용료 지급(8월)	8/25	220,000	(주)에스원	20230824-4	
8/29	2,000	경비	서산문화재단 인감증명서 및 등기부등본 발급 수수료	8/29	2,000	대전지방법원 서산지원	20230829-2	
8/29	886,769	경비	서산생활문화센터 건물관리비 지급(8월)	8/29	886,769	동방빌딩상가 관리단	20230828-1	
8/29	1,078,741	경비	서산생활문화센터 건물관리비 지급(8월)	8/29	1,078,741	동방빌딩상가 관리단	20230828-1	
9/4	492,800	경비	서산문화재단 그룹웨어 서버임대료(8월)	9/4	492,800	(주)더존비즈온	20230901-5	
9/15	155,600	경비	서산문화재단 사무실 정수기 및 공기청정기 임대료(9월)	9/15	155,600	코웨이(주)	20230915-10	
9/15	132,000	경비	서산문화재단 사무실 무인경비 용역비 지급(9월)	9/15	132,000	에스케이쉴더스(주) 서산지점	20230915-9	
9/15	31,230	경비	서산생활문화센터 정수기 임대료(9월)	9/15	31,230	코웨이(주)	20230915-12	
9/15	44,000	경비	서산생활문화센터 CCTV 월정료 지급(9월)	9/15	44,000	에스케이쉴더스(주) 서산지점	20230915-7	
9/15	33,000	경비	서산생활문화센터 근태관리 용역 월정료 지급(9월)	9/15	33,000	에스케이쉴더스(주) 서산지점	20230915-8	
9/15	115,680	경비	성연생활문화센터 정수기 및 공기청정기 임대료(9월)	9/15	115,680	코웨이(주)	20230915-11	
9/15	132,000	경비	성연생활문화센터 무인경비시스템 월정료 지급 (9월)	9/15	132,000	에스케이쉴더스(주) 서산지점	20230915-2	
9/21	82,790	경비	성연생활문화센터 인터넷 및 통신요금(9월)	9/21	82,790	(주)케이티	20230921-4	
9/25	7,700,000	경비	해고무효확인 소송(항소사건)관련 착수금	9/25	7,700,000	(주)해인컨설팅그룹	20230925-8	
9/26	817,250	경비	서산문화재단 홈페이지 유지관리 용역비 지급(7-9월)	9/26	817,250	모아정보	20230925-2	
10/4	1,104,377	경비	서산생활문화센터 건물관리비 지급(9월)	10/4	1,104,377	동방빌딩상가 관리단	20231004-4	
10/4	815,933	경비	서산생활문화센터 건물관리비 지급(9월)	10/4	815,933	동방빌딩상가 관리단	20231004-4	

인출 일자	인출액	비목	내역	지출 일자	지출액	지급처	지출결의서 번 호	비고
10/5	492,800	경비	서산문화재단 그룹웨어 서버임대료(9월)	10/5	492,800	(주)더존비즈온	20231004-1	
10/24	132,000	경비	서산문화재단 사무실 무인경비 용역비 지급(10월)	10/24	132,000	에스케이쉴더스(주) 서산지점	20231024-6	
10/24	155,600	경비	서산문화재단 사무실 정수기 및 공기청정기 임대료(10월)	10/24	155,600	코웨이(주)	20231024-1	
10/24	31,230	경비	서산생활문화센터 정수기 임대료(10월)	10/24	31,230	코웨이(주)	20231024-4	
10/24	44,000	경비	서산생활문화센터 CCTV 월정료 지급(10월)	10/24	44,000	에스케이쉴더스(주) 서산지점	20231024-3	
10/24	132,000	경비	성연생활문화센터 무인경비시스템 월정료 지급 (10월)	10/24	132,000	에스케이쉴더스(주) 서산지점	20231024-5	
10/24	115,680	경비	성연생활문화센터 정수기 및 공기청정기 임대료(10월)	10/24	115,680	코웨이(주)	20231024-2	
10/25	33,000	경비	서산생활문화센터 근태관리 용역 월정료 지급(10월)	10/25	33,000	에스케이쉴더스(주) 서산지점	20231024-10	
10/25	74,810	경비	성연생활문화센터 인터넷 및 통신요금(10월)	10/25	74,810	(주)케이티	20231024-8	
10/26	560,723	경비	서산생활문화센터 건물관리비 지급(10월)	10/26	560,723	동방빌딩상가 관리단	20231025-5	
10/26	1,072,737	경비	서산생활문화센터 건물관리비 지급(10월)	10/26	1,072,737	동방빌딩상가 관리단	20231025-5	
11/1	492,800	경비	서산문화재단 그룹웨어 서버임대료(10월)	11/1	492,800	(주)더존비즈온	20231101-11	
11/2	3,000	경비	서산문화재단 인감증명서 및 등기부등본 발급 수수료	11/2	3,000	대전지방법원 서산지원	20231102-2	
11/15	155,600	경비	서산문화재단 사무실 정수기 및 공기청정기 임대료(11월)	11/15	155,600	코웨이(주)	20231115-4	
11/15	132,000	경비	서산문화재단 사무실 무인경비 용역비 지급(11월)	11/15	132,000	에스케이쉴더스(주) 서산지점	20231115-5	
11/15	31,230	경비	서산생활문화센터 정수기 임대료(11월)	11/15	31,230	코웨이(주)	20231115-1	
11/15	33,000	경비	서산생활문화센터 근태관리 용역 월정료 지급(11월)	11/15	33,000	에스케이쉴더스(주) 서산지점	20231115-6	
11/15	44,000	경비	서산생활문화센터 CCTV 월정료 지급(11월)	11/15	44,000	에스케이쉴더스(주) 서산지점	20231115-7	
11/15	115,680	경비	성연생활문화센터 정수기 및 공기청정기 임대료(11월)	11/15	115,680	코웨이(주)	20231115-2	
11/16	132,000	경비	성연생활문화센터 무인경비시스템 월정료 지급 (11월)	11/16	132,000	에스케이쉴더스(주) 서산지점	20231116-1	
11/23	107,350	경비	성연생활문화센터 인터넷 및 통신요금(11월)	11/23	107,350	(주)케이티	20231123-10	
11/28	1,714,250	경비	서산생활문화센터 건물관리비 지급(11월)	11/28	1,714,250	동방빌딩상가 관리단	20231128-1	
12/6	985,600	경비	서산문화재단 그룹웨어 서버임대료(11월~12월)	12/6	985,600	(주)더존비즈온	20231206-1	
12/6	817,250	경비	서산문화재단 홈페이지 유지관리 용역비 지급(10-12월)	12/6	817,250	모아정보	20231206-2	

인출 일자	인출액	비목	내역	지출 일자	지출액	지급처	지출결의서 번 호	비고
12/13	155,600	경비	서산문화재단 사무실 정수기 및 공기청정기 임대료(12월)	12/13	155,600	코웨이(주)	20231213-3	
12/13	132,000	경비	서산문화재단 사무실 무인경비 용역비 지급(12월)	12/13	132,000	에스케이쉴더스(주) 서산지점	20231213-9	
12/13	33,000	경비	서산생활문화센터 근태관리 용역 월정료 지급(12월)	12/13	33,000	에스케이쉴더스(주) 서산지점	20231213-7	
12/13	44,000	경비	서산생활문화센터 CCTV 월정료 지급(12월)	12/13	44,000	에스케이쉴더스(주) 서산지점	20231213-8	
12/13	31,230	경비	서산생활문화센터 정수기 임대료(12월)	12/13	31,230	코웨이(주)	20231213-10	
12/13	115,680	경비	성연생활문화센터 정수기 및 공기청정기 임대료(12월)	12/13	115,680	코웨이(주)	20231213-4	
12/13	132,000	경비	성연생활문화센터 무인경비시스템 월정료 지급 (12월)	12/13	132,000	에스케이쉴더스(주) 서산지점	20231213-12	
12/19	88,040	경비	성연생활문화센터 인터넷 및 통신요금(12월)	12/19	88,040	(주)케이티	20231219-4	
12/25	17,500	경비	12월 전기요금 납부(해미읍성)	12/25	17,500	한국전력공사	20231225-2	
12/26	908,737	경비	서산생활문화센터 건물관리비 지급(12월)	12/26	908,737	동방빌딩상가 관리단	20231226-8	
12/26	1,064,763	경비	서산생활문화센터 건물관리비 지급(12월)	12/26	1,064,763	동방빌딩상가 관리단	20231226-8	
계	71,353,907			계	71,353,907			

○ 단위사업 : 경비(업무추진비)

인출 일자	인출액	비목	내역	지출 일자	지출액	지급처	지출결의서 번 호	비고
1/20	52,000	경비	관내 미술관 업무협의를 위한 간담회	1/20	52,000	현대회관	20230119-2	
1/20	48,000	경비	문화사업 협의를 위한 업무추진비	1/20	48,000	화룡	20230119-3	
1/20	56,800	경비	해미읍성축제 관련 간담회	1/20	56,800	샤브보트	20230119-4	
1/20	66,000	경비	서산문화재단 임원 간담회 오찬	1/20	66,000	화룡	20230119-5	
1/20	66,000	경비	서산문화재단 임원과의 간담회 오찬	1/20	66,000	화룡	20230119-6	
1/20	22,000	경비	재단 홍보 활성화를 위한 회의 운영	1/20	22,000	아치연	20230120-2	
2/2	32,000	경비	문화예술 관계자와의 회의 관련 식비	2/2	32,000	화룡	20230202-1	
2/13	40,000	경비	안견문화제 관련 관계자 오찬	2/13	40,000	착한식당	20230207-1	

인출 일자	인출액	비목	내역	지출 일자	지출액	지급처	지출결의서 번 호	비고
2/13	32,000	경비	관내 문화예술단체 업무 협의	2/13	32,000	화룡	20230208-1	
2/17	31,200	경비	축제 활성화 방안 간담회를 위한 오찬비 지급	2/17	31,200	본도시락 서산점	20230217-1	
2/20	48,000	경비	전시작가 간담회 후 식사제공	2/20	48,000	화룡	20230217-6	
3/2	31,000	경비	생활문화예술 활성화를 위한 간담회	3/2	31,000	서산축협 한우프라자	20230302-1	
3/7	16,000	경비	공간활성화 사업 운영 관련 관계자 간담회	3/7	16,000	착한식당	20230307-5	
3/13	12,000	경비	재단 홍보 관련 관계자 회의	3/13	12,000	여미갤러리	20230313-7	
3/14	44,000	경비	유관기관 관계자 업무공유 간담회	3/14	44,000	토속한식담음	20230313-6	
3/24	36,000	경비	예술인 의견 수렴을 위한간담회 시행	3/24	36,000	서산축협 한우프라자	20230324-1	
3/24	48,000	경비	재단 홍보사업 활성화 간담회비	3/24	48,000	화룡	20230320-1	
3/24	53,000	경비	성연생활문화센터 운영 준비 관련 관내 관계자 간담회 시행	3/24	53,000	화룡	20230320-2	
3/24	39,000	경비	지역 언론 관계자 업무 간담회	3/24	39,000	서산영양돌솥밥	20230323-6	
4/5	125,000	경비	해미읍성축제 총감독단 회의 관련 오찬	4/5	125,000	해담솥뚜껑	20230405-2	
4/7	48,000	경비	지역축제 발전을 위한 포럼 관련 업무추진비	4/7	48,000	화룡	20230407-1	
4/12	50,000	경비	서산문화재단 임원과의 업무협의 오찬	4/12	50,000	우와빈	20230412-3	
4/21	39,000	경비	문화 공연 관련 벤치마킹	4/21	39,000	홍수계찜닭	20230420-2	
5/18	64,000	경비	문화공간활성화사업 추진방향 간담회에 따른 식사 제공	5/18	64,000	화룡	20230512-1	
5/25	32,000	경비	관내 국악예술인과의 오찬	5/25	32,000	화룡	20230525-5	
5/30	72,000	경비	관내 문화기획자 간담회 오찬	5/30	72,000	신장원각	20230526-10	
5/30	100,000	경비	문화재단 직원 결혼 화환 구입	5/30	100,000	하얀꽃집	20230530-6	
5/31	32,000	경비	버스킹공연 관계자 업무협의 오찬	5/31	32,000	화룡	20230531-5	
6/2	40,000	경비	유관기관 사옥이전 축하 화분 구입	6/2	40,000	나비플레르	20230602-3	
6/15	112,000	경비	지역문화예술사업 업무협의 간담회	6/15	112,000	화룡	20230614-3	
6/16	64,000	경비	지역 예술인과의 간담회	6/16	64,000	화룡	20230615-7	
6/20	91,000	경비	지역 예술인과의 간담회(3차)	6/20	91,000	서산영양돌솥밥	20230620-11	

인출 일자	인출액	비목	내역	지출 일자	지출액	지급처	지출결의서 번 호	비고
6/21	48,000	경비	기간제근로자 채용 관련 면접 시험위원 오찬을 위한 업무추진비	6/21	48,000	시골우렁쌈밥	20230621-2	
6/30	85,000	경비	해미읍성축제 용역관련 관계자 오찬	6/30	85,000	경원궁	20230629-2	
7/6	80,000	경비	관내 국악예술인과의 간담회	7/6	80,000	화룡	20230706-2	
7/7	48,000	경비	유관기관 업무공유 간담회	7/7	48,000	화룡	20230707-1	
7/27	60,000	경비	교통통제 자원봉사단체 업무협의 관련 오찬	7/27	60,000	서산축협 한우프라자	20230727-5	
7/27	90,000	경비	서산시자원봉사센터 업무 협의 관련 오찬	7/27	90,000	장수촌	20230727-3	
8/1	96,000	경비	서산해미읍성축제 추진현황 보고회 오찬	8/1	96,000	훈식당	20230731-1	
8/7	39,000	경비	공공예술프로젝트 관련 관내 예술인과의 간담회	8/7	39,000	참치마을	20230807-1	
8/8	48,000	경비	서산문화재단 내빈 방문 접대를 위한 업무추진비 지급	8/8	48,000	화룡	20230808-4	
8/21	64,000	경비	해미읍성축제 감독단 간담회	8/21	64,000	화룡	20230817-1	
8/25	46,000	경비	해미읍성축제 참여자 통합모집 심사위원 간담회	8/25	46,000	화룡	20230825-1	
9/13	32,000	경비	내빈 방문 접대를 위한 업무추진비	9/13	32,000	화룡	20230913-3	
9/21	48,000	경비	여성단체협의회와의 축제 관련 간담회	9/21	48,000	옛맛식당	20230919-5	
9/21	39,000	경비	축제 지원관련 관내 봉사단체 업무협의 간담회	9/21	39,000	참치마을	20230920-4	
9/26	64,000	경비	서산해미읍성축제 관련 유관기관 업무협의	9/26	64,000	화룡	20230925-3	
10/5	154,000	경비	서산경찰서 교통관리계 업무협의 및 오찬	10/5	154,000	화룡	20231004-3	
10/11	33,000	경비	내빈 방문 접대를 위한 업무추진비 지급	10/11	33,000	진미곱창	20231011-3	
10/18	54,000	경비	성연생활문화센터 운영 업무협의 간담회	10/18	54,000	착한식당	20231018-1	
10/20	24,000	경비	대외협력기관 관계자 방문에 따른 식사 제공	10/20	24,000	옛맛식당	20231020-4	
11/8	32,000	경비	유관기관 업무협의 간담회	11/8	32,000	화룡	20231108-2	
11/23	140,000	경비	사업추진을 위한 간담회	11/23	140,000	반도회관	20231123-1	
11/28	22,000	경비	관내 국악예술인과의 오찬비 지급	11/28	22,000	화룡	20231128-2	
계	2,988,000			계	2,988,000			

○ 단위사업 : 경비(부서업무비)

인출 일자	인출액	비목	내역	지출 일자	지출액	지급처	지출결의서 번 호	비고
1/20	251,900	경비	인사발령에 따른 직원 격려 급식 제공	1/20	251,900	쿠우쿠우	20230120-4	
2/17	28,800	경비	해미읍성축제 관계자 회의 간식제공	2/17	28,800	세븐일레븐	20230217-7	
3/2	41,180	경비	문화사업팀 축제운영 관련 회의 간식비 지급	3/2	41,180	도미노피자	20230302-4	
4/17	120,000	경비	직원격려를 위한 부서 업무비	4/17	120,000	현대회관	20230413-8	
5/2	95,000	경비	해미읍성축제 포럼 관계자와의 성과공유 오찬	5/2	95,000	디오감	20230502-9	
5/2	66,000	경비	문화사업팀 직원 노고 및 사기진작을 위한 부서 운영 업무 추진비	5/2	66,000	서산축협 한우프라자	20230428-1	
5/31	58,000	경비	지역특산품 구입결의	5/31	58,000	삼해김식품	20230531-4	
6/2	98,800	경비	신규 임용직원 환영 오찬	6/2	98,800	라라코스트	20230602-4	
6/12	56,000	경비	재단 기획사업 운영관련 직원격려를 위한 부서 업무비	6/12	56,000	착한식당	20230610-1	
6/21	93,000	경비	문화공간활성화사업 관련 부서직원 격려를 위한 부서업무비	6/21	93,000	그릴마스터	20230620-2	
8/2	121,000	경비	서산문화재단 직원 노고 및 사기진작을 위한 부서 운영업무추진비 지급	8/2	121,000	동산메밀막국수	20230801-1	
8/8	42,000	경비	재단 기획사업 업무보고 관련 식대	8/8	42,000	장수촌	20230808-1	
8/29	64,000	경비	성연생활문화센터 직원 격려 급식제공	8/29	64,000	화룡	20230829-1	
9/5	30,000	경비	축제 추진관련 관계자 업무협의 관련 중식	9/5	30,000	두부한마당	20230905-2	
10/19	420,000	경비	서산문화재단 직원 노고 및 사기진작을 위한 부서 운영 업무 추진비 지급	10/19	420,000	동양식당	20231019-1	
11/7	45,000	경비	서산문화재단 부서원 격려 급식 제공	11/7	45,000	의정부부대찌개	20231107-7	
11/23	60,000	경비	생활문화센터 벤치마킹 관련 답례품 구입	11/23	60,000	삼해김식품	20231122-6	
11/28	39,700	경비	2023년도 서산문화재단 기획공연 관련 부서 업무비	11/28	39,700	시민슈퍼	20231128-3	
12/14	110,000	경비	2023 안견학술제 행사 관련 만찬	12/14	110,000	한길속초코다리냉면	20231214-3	
12/27	259,000	경비	서산문화재단 직원 노고 및 사기진작을 위한 부서 운영 업무추진비	12/27	259,000	새마을목장	20231227-7	
계	2,099,380			계	2,099,380			

○ 단위사업 : 경비(교육훈련비)

인출 일자	인출액	비목	내역	지출 일자	지출액	지급처	지출결의서 번 호	비고
4/12	330,000	경비	4월 경영전문교육훈련과정 교육신청	4/12	330,000	지방공기업평가원	20220705-7	
5/31	330,000	경비	6월 전문교육훈련과정 교육신청	5/31	330,000	지방공기업평가원	20220705-5	
11/24	236,000	경비	공공부문 실무과정 교육비	11/24	236,000	충남지방공무원교육원	20221121-5	
계	896,000			계	896,000			

○ 단위사업 : 경비(회의운영비)

인출 일자	인출액	비목	내역	지출 일자	지출액	지급처	지출결의서 번 호	비고
1/31	240,000	경비	임원과의 간담회 오찬	1/31	240,000	서산축협 한우프라자	20230131-11	
2/24	256,000	경비	제13회 서산문화재단 이사회 참석 임원 오찬	2/24	256,000	화룡	20230224-1	
2/27	853,400	경비	이사회 참석수당 지급	2/27	853,400	김가연 외	20230224-4	
2/27	72,000	경비	제13회 서산문화재단 이사회 머리글 및 식순 제작	2/27	72,000	바우광고사	20230224-5	
4/21	750,000	경비	직원채용 시험위원회 참석수당 및 심사수당	4/21	750,000	김가연	20230420-3	
4/21	80,000	경비	서산문화재단 직원채용 관련 서면심사 참석위원 오찬 제공	4/21	80,000	화룡	20230420-1	
5/2	1,250,000	경비	직원채용(면접) 시험위원회 참석수당 및 심사수당 지급	5/2	1,250,000	김기진 외	20230502-5	
5/2	19,860	경비	면접심사 관련 다과 구입	5/2	19,860	서산농협서부마트	20230502-6	
5/2	39,000	경비	직원채용 관련 면접심사 참석위원 만찬	5/2	39,000	화룡	20230502-4	
5/3	1,000,000	경비	제15회 서산문화재단 이사회 참석수당 지급	5/3	1,000,000	김가연	20230502-1	
5/9	48,000	경비	서산문화재단 직원채용(4급) 관련 서면심사 참석위원 오찬 제공	5/9	48,000	화룡	20230508-4	
5/9	750,000	경비	직원채용(재공고) 시험위원회 참석수당 및 심사수당 지급	5/9	750,000	김가연 외	20230508-3	
6/1	112,000	경비	제1차 서산문화재단 인사위원회 오찬 제공	6/1	112,000	화룡	20230601-1	
6/2	400,000	경비	제1차 서산문화재단 인사위원회 참석수당	6/2	400,000	김가연 외	20230601-2	
6/21	500,000	경비	기간제근로자 채용 면접심사위원 수당	6/21	500,000	김성호 외	20230621-4	

인출 일자	인출액	비목	내역	지출 일자	지출액	지급처	지출결의서 번 호	비고
6/30	800,000	경비	제16회 서산문화재단 이사회 참석수당 지급	6/30	800,000	김가연 외	20230630-8	
6/30	208,000	경비	제16회 서산문화재단 이사회 참석 임원 오찬 제공결의	6/30	208,000	화룡	20230630-5	
6/30	88,000	경비	제16회 서산문화재단 이사회 머리글 제작	6/30	88,000	바우광고사	20230630-11	
7/6	500,000	경비	2023년 제2차 서산문화재단 인사위원회 참석수당	7/6	500,000	김가연 외	20230706-3	
9/13	500,000	경비	제20회 서산해미읍성축제 종합실행보고 회의자료 인쇄	9/13	500,000	청록인쇄소	20230913-2	
9/27	70,840	경비	제17회 서산문화재단 이사회 자료 우편 발송	9/27	70,840	서산읍내우편취급소	20230927-3	
9/27	750,000	경비	제20회해미읍성축제종합실행계획보고서 인쇄비지급	9/27	750,000	청록인쇄소	20230927-5	
10/16	900,000	경비	제17회 서산문화재단(임시)이사회서면결의 참석수당 지급	10/16	900,000	김가연 외	20231016-11	
12/21	750,000	경비	서산문화재단 기간제근로자(면접) 시험위원회 참석수당 및 심사수당 지급	12/21	750,000	김가연 외	20231221-4	
12/21	64,000	경비	기간제근조라 채용관련 심사위원 중식 제공	12/21	64,000	화룡	20231221-5	
12/26	82,000	경비	제18회 서산문화재단 이사회 머리글 제작	12/26	82,000	바우광고사	20231226-6	
12/26	1,052,800	경비	제18회 서산문화재단 이사회 참석수당	12/26	1,052,800	김가연 외	20231226-7	
12/26	208,000	경비	제18회 서산문화재단 (임시)이사회 참석임원 오찬 제공	12/26	208,000	화룡	20231226-10	
12/27	560,000	경비	제18회 서산문화재단 (임시) 이사회 회의자료 인쇄비	12/27	560,000	청록인쇄소	20231227-4	
12/28	200,000	경비	서산문화재단 이사회 회의장 준비용 화분 임대	12/28	200,000	하얀꽃집	20231228-5	
계	13,103,900			계	13,103,900			

○ 단위사업 : 경비(연구개발비)

인출 일자	인출액	비목	내역	지출 일자	지출액	지급처	지출결의서 번 호	비고
9/21	12,595,000	경비	안견문화제 온라인 접수 시스템 구축비 지급	9/21	12,595,000	모아정보	20230920-1	
계	12,595,000			계	12,595,000			

○ 단위사업 : 경비(자산취득비)

인출 일자	인출액	비목	내역	지출 일자	지출액	지급처	지출결의서 번 호	비고
2/11	463,000	경비	재단 사무실 자산취득(청소기)	2/11	463,000	롯데하이마트(주)	20220727-1	
3/28	299,000	경비	생활문화센터 캐비넷 구입(자산취득)	3/28	299,000	대도사무용가구	20220803-2	
3/28	463,000	경비	재단 자산취득(캐비넷)	3/28	463,000	대도사무용가구	20220826-6	
계	1,225,000			계	1,225,000			

[2024년 서산문화재단 운영비]

〈총괄내역〉

	구 분		세입액	지출액	집행잔액	집행률(%)
	계		714,047,000	682,836,853	31,210,147	95.6
	인건비		473,336,000	463,786,850	9,549,150	97.98
		급여	316,614,000	316,614,000	0	100.00
		제수당	90,359,000	87,034,130	3,324,870	96.32
		기간제근로자보수	32,463,000	26,499,580	5,963,420	81.63
		퇴직급여	33,900,000	33,639,140	260,860	99.23
	경 비		240,711,000	219,050,003	21,660,997	91.00
운영비		복리후생비	73,560,000	59,327,770	14,232,230	80.65
		여비	8,800,000	8,789,850	10,150	99.88
		공공요금 및 제세	12,425,000	11,377,150	1,047,850	91.57
		소모품비	28,372,000	28,104,480	267,520	99.06
		도서인쇄비	5,275,000	5,260,310	14,690	99.72
		수선유지비	12,550,000	12,428,200	121,800	99.03
		차량유지비	3,900,000	3,184,600	715,400	81.66
		보험료	1,070,000	931,760	138,240	87.08
		지급수수료	67,899,000	65,390,583	2,508,417	96.31
		업무추진비	3,000,000	2,959,400	40,600	98.65
		정원가산업무비	960,000	935,000	25,000	97.40
		부서업무비	3,000,000	2,041,500	958,500	68.05
		교육훈련비	2,100,000	687,800	1,412,200	32.75
		회의운영비	17,800,000	17,631,600	168,400	99.05

○ 단위사업 : 인건비(급여)

인출일자	인출액	비목	내역	지출일자	지출액	지급처	지출결의서 번 호	비고
2024/01/18	15,395,000	급여	1월 급여 지급(재단)	2024/01/18	15,395,000	김선정외5인	20240118-10	
2024/01/18	5,879,000	급여	1월 급여 지급(성연생활문화센터)	2024/01/18	5,879,000	강혜원외1인	20240118-6	
2024/01/19	4,763,000	급여	1월 급여 지급(서산생활문화센터)	2024/01/19	4,763,000	김규동외1인	20240125-1	
2024/02/19	15,459,000	급여	2월 급여 지급(재단)	2024/02/19	15,459,000	김선정외5인	20240219-8	
2024/02/19	4,865,000	급여	2월 급여지급(서산생활문화센터)	2024/02/19	4,865,000	김규동외1인	20240219-9	
2024/02/19	5,879,000	급여	2월 급여 지급(성연생활문화센터)	2024/02/19	5,879,000	강혜원외1인	20240219-10	
2024/03/20	15,534,000	급여	3월 급여 지급(재단)	2024/03/20	15,534,000	김선정외5인	20240319-4	

인출일자	인출액	비목	내역	지출일자	지출액	지급처	지출결의서 번 호	비고
2024/03/20	4,865,000	급여	3월 급여지급(서산생활문화센터)	2024/03/20	4,865,000	김규동외1인	20240319-5	
2024/03/20	5,879,000	급여	3월 급여 지급(성연생활문화센터)	2024/03/20	5,879,000	강혜원외1인	20240319-6	
2024/04/19	15,534,000	급여	4월 급여 지급(재단)	2024/04/19	15,534,000	김선정외5인	20240419-4	
2024/04/19	4,865,000	급여	4월 급여 지급(서산생활문화센터)	2024/04/19	4,865,000	김규동외1인	20240419-1	
2024/04/19	5,879,000	급여	4월 급여 지급(성연생활문화센터	2024/04/19	5,879,000	강혜원외1인	20240419-6	
2024/05/20	15,636,000	급여	5월 급여 지급(재단)	2024/05/20	15,636,000	김선정외5인	20240520-9	
2024/05/20	4,865,000	급여	5월 급여 지급(서산생활문화센터)	2024/05/20	4,865,000	김규동외1인	20240520-5	
2024/05/20	5,879,000	급여	5월 급여 지급(성연생활문화센터)	2024/05/20	5,879,000	강혜원외1인	20240520-7	
2024/06/20	15,636,000	급여	6월 급여 지급(재단)	2024/06/20	15,636,000	김선정외5인	20240620-12	
2024/06/20	4,865,000	급여	6월 급여 지급(서산생활문화센터)	2024/06/20	4,865,000	김규동외1인	20240620-19	
2024/06/20	5,879,000	급여	6월 급여 지급(성연생활문화센터)	2024/06/20	5,879,000	강혜원외1인	20240620-13	
2024/07/19	15,636,000	급여	7월 급여지급(재단)	2024/07/19	15,636,000	김선정외5인	20240718-9	
2024/07/19	4,865,000	급여	7월 급여 지급	2024/07/19	4,865,000	김규동외1인	20240718-6	
2024/07/19	5,955,000	급여	7월 급여 지급	2024/07/19	5,955,000	강혜원외1인	20240718-7	
2024/08/20	15,636,000	급여	8월 급여지출 (재단)	2024/08/20	15,636,000	김선정외5인	20240820-9	
2024/08/20	4,865,000	급여	8월 급여 지급(서산생활문화센터)	2024/08/20	4,865,000	김규동외1인	20240820-8	
2024/08/20	5,955,000	급여	8월 급여지출(성연)	2024/08/20	5,955,000	강혜원외1인	20240820-2	
2024/09/20	15,636,000	급여	9월 급여 지급(재단)	2024/09/20	15,636,000	김선정외5인	20240920-10	
2024/09/20	4,865,000	급여	9월 급여 지급(서산생활문화센터)	2024/09/20	4,865,000	김규동외1인	20240920-9	
2024/09/20	5,955,000	급여	9월 급여 지급(성연생활문화센터)	2024/09/20	5,955,000	강혜원외1인	20240920-2	
2024/10/18	15,636,000	급여	10월 급여 지급(재단)	2024/10/18	15,636,000	김선정외5인	20241018-20	
2024/10/18	4,865,000	급여	10월 급여 지급(서산생활문화센터)	2024/10/18	4,865,000	김규동외1인	20241018-21	
2024/10/18	5,955,000	급여	10월 급여 지급(성연생활문화센터)	2024/10/18	5,955,000	강혜원외1인	20241018-17	
2024/11/20	15,636,000	급여	11월 급여 지급(재단)	2024/11/20	15,636,000	김선정외5인	20241119-8	
2024/11/20	4,865,000	급여	11월 급여 지급(서산생활문화센터)	2024/11/20	4,865,000	김규동외1인	20241119-6	

인출일자	인출액	비목	내역	지출일자	지출액	지급처	지출결의서 번호	비고
2024/11/20	6,022,000	급여	11월 급여 지급(성연생활문화센터)	2024/11/20	6,022,000	강혜원외1인	20241120-1	
2024/12/20	15,824,000	급여	12월 급여 지급(재단)	2024/12/20	15,824,000	김선정외5인	20241219-7	
2024/12/20	4,865,000	급여	12월 급여 지급(서산생활문화센터)	2024/12/20	4,865,000	김규동외1인	20241219-8	
2024/12/20	6,022,000	급여	12월 급여 지급(성연생활문화센터)	2024/12/20	6,022,000	강혜원외1인	20241219-9	
계	316,614,000			계	316,614,000			

○ 단위사업 : 인건비(제수당)

인출일자	인출액	비목	내역	지출일자	지출액	지급처	지출결의서 번호	비고
2024/01/18	670,000	제수당	1월 제수당 지급(재단)	2024/01/18	670,000	김선정외5인	20240118-2	
2024/01/18	40,000	제수당	1월 제수당 지급	2024/01/18	40,000	김규동외1인	20240118-3	
2024/01/18	60,000	제수당	1월 제수당 지급(성연생활문화센터)	2024/01/18	60,000	강혜원외1인	20240118-4	
2024/02/04	9,275,400	제수당	2월 상여금(명절휴가비) 지급(재단)	2024/02/04	9,275,400	김선정외5인	20240204-1	
2024/02/04	2,919,000	제수당	2월 상여금(명절휴가비)지급(서산생활문화센터)	2024/02/04	2,919,000	김규동외1인	20240204-3	
2024/02/04	3,527,400	제수당	2월 상여금(명절휴가비)지급(성연생활문화센터)	2024/02/04	3,527,400	강혜원외1인	20240204-2	
2024/02/18	2,461,210	제수당	2월 제수당 지급(재단)	2024/02/18	2,461,210	김선정외5인	20240218-3	
2024/02/18	797,810	제수당	2월 제수당 지급(서산생활문화센터)	2024/02/18	797,810	김규동외1인	20240218-4	
2024/02/18	923,520	제수당	2월 제수당 지급(성연생활문화센터)	2024/02/18	923,520	강혜원외1인	20240218-1	
2024/03/20	2,522,180	제수당	3월 제수당 지급(재단)	2024/03/20	2,522,180	김선정외5인	20240319-10	
2024/03/20	813,910	제수당	3월 제수당 지급(서산생활문화센터)	2024/03/20	813,910	김규동외1인	20240319-11	
2024/03/20	643,320	제수당	3월 제수당 지급(성연생활문화센터)	2024/03/20	643,320	강혜원외1인	20240319-12	
2024/04/08	-20,000	제수당	가족수당 과지급분 여입(김정심)	2024/04/08	-20,000	김선정외5인	20240408-11	
2024/04/19	2,518,470	제수당	4월 제수당 지급(재단)	2024/04/19	2,518,470	김선정외5인	20240419-3	
2024/04/19	813,910	제수당	4월 제수당 지급(서산생활문화센터)	2024/04/19	813,910	김규동외1인	20240419-2	
2024/04/19	996,880	제수당	4월 제수당 지급(성연생활문화센터)	2024/04/19	996,880	강혜원외1인	20240419-5	
2024/05/20	2,584,890	제수당	5월 제수당 지급(재단)	2024/05/20	2,584,890	김선정외5인	20240520-8	

인출일자	인출액	비목	내역	지출일자	지출액	지급처	지출결의서 번호	비고
2024/05/20	728,720	제수당	5월 제수당 지급(서산생활문화센터)	2024/05/20	728,720	김규동외1인	20240520-4	
2024/05/20	996,880	제수당	5월 제수당 지급(성연생활문화센터)	2024/05/20	996,880	강혜원외1인	20240520-6	
2024/06/20	2,433,870	제수당	6월 제수당 지급(재단)	2024/06/20	2,433,870	김선정외5인	20240619-8	
2024/06/20	782,540	제수당	6월 제수당 지급(서산생활문화센터)	2024/06/20	782,540	김규동외1인	20240619-7	
2024/06/20	996,880	제수당	6월 제수당 지급(성연생활문화센터)	2024/06/20	996,880	강혜원외1인	20240619-6	
2024/07/18	996,880	제수당	7월 제수당 지급(성연생활문화센터)	2024/07/18	996,880	강혜원외1인	20240718-12	
2024/07/19	2,569,430	제수당	7월 제수당 지급(재단)	2024/07/19	2,569,430	김선정외5인	20240718-4	
2024/07/19	676,320	제수당	7월 제수당 지급(서산생활문화센터)	2024/07/19	676,320	김규동외1인	20240719-1	
2024/08/20	2,569,430	제수당	8월 제수당 지급(재단)	2024/08/20	2,569,430	김선정외5인	20240820-7	
2024/08/20	788,250	제수당	8월 제수당(서산생활문화센터)	2024/08/20	788,250	김규동외1인	20240820-4	
2024/08/20	996,880	제수당	8월 제수당(성연생활문화센터)	2024/08/20	996,880	강혜원외1인	20240820-6	
2024/09/12	9,381,600	제수당	9월 상여금(명절휴가비)지급(재단)	2024/09/12	9,381,600	김선정외5인	20240911-7	
2024/09/12	2,919,000	제수당	9월 상여금(명절휴가비)지급(서산생활문화센터)	2024/09/12	2,919,000	김규동외1인	20240911-6	
2024/09/12	3,573,000	제수당	9월 상여금(명절휴가비)지급(성연생활문화센터)	2024/09/12	3,573,000	강혜원외1인	20240911-4	
2024/09/20	2,569,430	제수당	9월 제수당 지급(재단)	2024/09/20	2,569,430	김선정외5인	20240920-6	
2024/09/20	768,640	제수당	9월 제수당(서산생활문화센터)	2024/09/20	768,640	김규동외1인	20240920-4	
2024/09/20	996,880	제수당	9월 제수당(성연생활문화센터)	2024/09/20	996,880	강혜원외1인	20240920-3	
2024/10/18	2,208,910	제수당	10월 제수당 지급(재단)	2024/10/18	2,208,910	김선정외5인	20241018-23	
2024/10/18	729,430	제수당	10월 제수당 지급(서산생활문화센터)	2024/10/18	729,430	김규동외1인	20241018-22	
2024/10/18	1,008,880	제수당	10월 제수당 지급(성연생활문화센터)	2024/10/18	1,008,880	강혜원외1인	20241018-16	
2024/11/20	2,321,680	제수당	11월 제수당 지급(재단)	2024/11/20	2,321,680	김선정외5인	20241119-9	

인출일자	인출액	비목	내역	지출일자	지출액	지급처	지출결의서 번호	비고
2024/11/20	660,280	제수당	11월 제수당 지급(서산생활문화센터)	2024/11/20	660,280	김규동외1인	20241119-7	
2024/11/20	1,008,880	제수당	11월 제수당 지급(성연생활문화센터)	2024/11/20	1,008,880	강혜원외1인	20241119-5	
2024/12/20	2,565,880	제수당	12월 제수당 지급(재단)	2024/12/20	2,565,880	김선정외5인	20241219-6	
2024/12/20	703,770	제수당	12월 제수당 지급(서산생활문화센터)	2024/12/20	703,770	김규동외1인	20241219-3	
2024/12/20	1,019,460	제수당	12월 제수당 지급(성연생활문화센터)	2024/12/20	1,019,460	강혜원외1인	20241219-4	
2024/12/27	4,583,990	제수당	2024년 재단 연차수당 및시간외근무수당(12월)지급	2024/12/27	4,583,990	김선정외5인	20241226-1	
2024/12/27	1,691,710	제수당	2024년 연차수당 및 12월 시간외근무수당 지급(서산생활문화센터)	2024/12/27	1,691,710	김규동외1인	20241226-2	
2024/12/27	2,238,730	제수당	2024년 연차수당 및 12월 시간외근무수당 지급(서산생활문화센터)	2024/12/27	2,238,730	강혜원외1인	20241226-4	
계	87,034,130			계	87,034,130			

○ 단위사업 : 인건비(기간제근로자 보수)

인출일자	인출액	비목	내역	지출일자	지출액	지급처	지출결의서 번호	비고
2024/01/18	2,211,000	기간제근로자보수	1월 급여 지급(기간제근로자)	2024/01/18	2,211,000	박은진	20240118-5	
2024/02/04	1,242,600	기간제근로자보수	2월 상여금(명절휴가비)지급(기간제근로자)	2024/02/04	1,242,600	박은진	20240204-4	
2024/02/18	2,224,790	기간제근로자보수	2월 급여 지급(기간제근로자)	2024/02/18	2,224,790	박은진	20240218-2	
2024/03/20	2,289,040	기간제근로자보수	3월 급여 지급(기간제근로자)	2024/03/20	2,289,040	박은진	20240319-3	
2024/04/19	2,211,000	기간제근로자보수	4월 급여 지급(기간제근로자)	2024/04/19	2,211,000	박은진	20240419-7	
2024/05/07	140,470	기간제근로자보수	급여지출	2024/05/07	140,470	박은진	20240503-6	
2024/06/20	2,211,000	기간제근로자보수	5월 급여 지급(기간제근로자)	2024/06/20	2,211,000	김효란	20240620-15	
2024/07/19	2,211,000	기간제근로자보수	7월 급여 지급(기간제근로자)	2024/07/19	2,211,000	김효란	20240718-8	
2024/08/20	2,310,670	기간제근로자보수	8월 급여 지급(기간제근로자)	2024/08/20	2,310,670	김효란	20240820-5	

인출일자	인출액	비목	내역	지출일자	지출액	지급처	지출결의서 번호	비고
2024/09/12	1,242,600	기간제근로자보수	9월 상여금(명절휴가비)지급(기간제근로자)	2024/09/12	1,242,600	김효란	20240911-5	
2024/09/20	2,211,000	기간제근로자보수	9월 급여 지급(기간제근로자)	2024/09/20	2,211,000	김효란	20240920-8	
2024/10/18	2,460,180	기간제근로자보수	10월 급여 지급(기간제근로자)	2024/10/18	2,460,180	김효란	20241018-8	
2024/11/20	1,189,070	기간제근로자보수	11월 급여 지급(기간제근로자)	2024/11/20	1,189,070	김효란	20241119-3	
2024/12/20	1,710,800	기간제근로자보수	12월 급여 지급(기간제근로자)	2024/12/20	1,710,800	김효란	20241219-5	
2024/12/27	634,360	기간제근로자보수	12월 기간제근로자 시간외근무수당 및 급여 지급	2024/12/27	634,360	김효란	20241226-3	
계	26,499,580			계	26,499,580			

○ 단위사업 : 인건비(퇴직급여)

인출일자	인출액	비목	내역	지출일자	지출액	지급처	지출결의서 번호	비고
2024/04/09	8,597,670	퇴직급여	서산문화재단 직원 적립식 퇴직연금 지급(1월-3월)	2024/04/09	8,597,670	NH농협은행	20240409-2	
2024/07/02	7,365,190	퇴직급여	서산문화재단 직원 퇴직연금 지급(4-6월)	2024/07/02	7,365,190	NH농협은행	20240702-8	
2024/11/06	9,570,880	퇴직급여	서산문화재단 직원 적립식 퇴직연금 지급(7월-9월)	2024/11/06	9,570,880	NH농협은행	20241105-4	
2024/12/27	8,105,400	퇴직급여	서산문화재단 직원 적립식 퇴직연금 지급(10월-12월)	2024/12/27	8,105,400	NH농협은행	20241227-2	
계	33,639,140			계	33,639,140			

○ 단위사업 : 경비(복리후생비)

인출일자	인출액	비목	내역	지출일자	지출액	지급처	지출결의서 번호	비고
2024/01/29	3,225,660	복리후생비	2024년 1월 합산보험료 사용자 부담금 여입	2024/01/29	3,225,660	서산문화재단(세입세출외현금)	20240129-1	
2024/02/05	10,000,000	복리후생비	2024년 서산문화재단 직원 맞춤형 복지비	2024/02/05	10,000,000	NH농협은행	20240205-1	
2024/02/13	544,000	복리후생비	1월 시간외근무자 급식비	2024/02/13	544,000	김가네	20240213-2	
2024/02/22	3,147,270	복리후생비	2024년 2월 합산보험료 사용자 부담금 여입	2024/02/22	3,147,270	서산문화재단	20240222-1	
2024/03/05	544,000	복리후생비	2월 시간외근무자 급식비	2024/03/05	544,000	김가네	20240305-1	
2024/03/26	3,147,270	복리후생비	2024년 3월 합산보험료 사용자 부담금 납부	2024/03/26	3,147,270	서산문화재단	20240326-7	
2024/04/17	552,000	복리후생비	3월 시간외근무자 급식비	2024/04/17	552,000	김가네	20240415-1	

입출일자	입출액	비목	내역	지출일자	지출액	지급처	지출결의서 번호	비고
2024/04/30	4,231,620	복리후생비	2024년 4월 합산보험료 사용자부담금 여입	2024/04/30	4,231,620	건강보험공단	20240429-2	
2024/05/10	560,000	복리후생비	4월 시간외근무자 급식비	2024/05/10	560,000	자연밥상	20240508-1	
2024/06/10	3,092,880	복리후생비	2024년 5월 합산보험료 사용자부담금 여입	2024/06/10	3,092,880	서산문화재단(세입세출외현금)	20240610-3	
2024/06/17	592,000	복리후생비	5월 시간외근무자 급식비 지급	2024/06/17	592,000	세모녀해물탕 해물찜	20240613-1	
2024/07/01	3,251,710	복리후생비	2024년 6월 합산보험료 사용자부담금 여입	2024/07/01	3,251,710	서산문화재단(세입세출외현금)	20240628-2	
2024/07/04	792,000	복리후생비	6월 시간외근무자 급식비 지급	2024/07/04	792,000	김가네	20240702-4	
2024/07/24	3,268,570	복리후생비	2024년 7월 합산보험료 사용자부담금 여입	2024/07/24	3,268,570	서산문화재단(세입세출외현금)	20240724-4	
2024/08/08	864,000	복리후생비	7월 시간외근무자 급식비 지급	2024/08/08	864,000	김가네	20240807-4	
2024/08/22	3,268,570	복리후생비	2024년 8월 합산보험료 사용자 부담금 여입	2024/08/22	3,268,570	서산문화재단(세입세출외현금)	20240822-1	
2024/10/08	3,374,380	복리후생비	2024년 9월 합산보험료 사용자 부담금 여입	2024/10/08	3,374,380	서산문화재단(세입세출외현금)	20241008-6	
2024/10/08	300,000	복리후생비	2024년 서산문화재단 직원 건강검진 비용 지급	2024/10/08	300,000	김정심	20241008-1	
2024/10/23	927,000	복리후생비	9월 시간외근무자 급식비 지급	2024/10/23	927,000	김가네	20241018-2	
2024/10/23	1,017,000	복리후생비	8월 시간외근무자 급식비 지급	2024/10/23	1,017,000	영빈관	20241018-3	
2024/11/06	3,540,250	복리후생비	2024년 9월 합산보험료 사용자 부담금 여입	2024/11/06	3,540,250	서산문화재단(세입세출외현금)	20241105-3	
2024/11/12	300,000	복리후생비	2024년 서산문화재단 직원 건강검진 비용 지급	2024/11/12	300,000	강혜원	20241112-1	
2024/12/05	747,000	복리후생비	11월 시간외근무자 급식비 지급	2024/12/05	747,000	김가네	20241203-3	
2024/12/05	675,000	복리후생비	10월 시간외근무자 급식비 지급	2024/12/05	675,000	영빈관	20241203-2	
2024/12/09	3,043,910	복리후생비	2024년 11월 합산보험료 사용자 부담금 여입	2024/12/09	3,043,910	서산문화재단(세입세출외현금)	20241209-6	
2024/12/09	104,700	복리후생비	서산문화재단 직원 건강검진 비용 지급	2024/12/09	104,700	한초랑	20241206-2	
2024/12/20	300,000	복리후생비	[품의]서산문화재단 직원 건강검진 비용 지급	2024/12/20	300,000	박승선	20241218-1	
2024/12/27	3,277,980	복리후생비	2024년 12월 합산보험료 사용자부담금 여입	2024/12/27	3,277,980	서산문화재단(세입세출외현금)	20241227-1	
2024/12/30	639,000	복리후생비	12월 시간외근무자 급식비 지급	2024/12/30	639,000	피크	20241230-7	
계	59,327,770			계	59,327,770			

○ 단위사업 : 경비(여비)

인출일자	인출액	비목	내역	지출일자	지출액	지급처	지출결의서 번 호	비고
2024/03/07	1,214,830	여비	1월~2월 여비 지급	2024/03/07	1,214,830	강혜원외9인	20240306-2	
2024/04/17	622,610	여비	3월 여비 지급	2024/04/17	622,610	강혜원외9인	20240416-1	
2024/05/24	750,680	여비	4월 여비 지급	2024/05/24	750,680	강혜원외9인	20240524-6	
2024/06/18	1,009,670	여비	5월 여비 지급	2024/06/18	1,009,670	강혜원외9인	20240618-3	
2024/07/16	566,250	여비	6월 여비 지급	2024/07/16	566,250	강혜원외9인	20240716-7	
2024/08/20	921,420	여비	7월 여비 지급	2024/08/20	921,420	강혜원외9인	20240820-3	
2024/11/01	1,257,100	여비	8월-9월 여비지급	2024/11/01	1,257,100	강혜원외9인	20241031-5	
2024/12/13	726,060	여비	10월 여비 지급	2024/12/13	726,060	강혜원외9인	20241211-8	
2024/12/13	1,146,590	여비	11월 여비 지급	2024/12/13	1,146,590	강혜원외9인	20241211-7	
2024/12/20	574,640	여비	12월 여비 지급	2024/12/20	574,640	강혜원외9인	20241219-10	
계	8,789,850			계	8,789,850			

○ 단위사업 : 경비(공공요금 및 제세)

인출일자	인출액	비목	내역	지출일자	지출액	지급처	지출결의서 번 호	비고
2024/01/17	157,080	공공요금 및 제세	서산문화재단 인터넷 및 통신요금(1월)	2024/01/17	157,080	(주)케이티	20240117-6	
2024/01/18	3,860	공공요금 및 제세	법인설립허가증 갱신 신청서 우편발송	2024/01/18	3,860	서산읍내우편취급소	20240118-1	
2024/01/18	520,320	공공요금 및 제세	2024년 관용차 자동차세[연납] 납부	2024/01/18	520,320	서산시청	20240118-11	
2024/01/19	17,500	공공요금 및 제세	1월 전기요금 납부(해미읍성)	2024/01/19	17,500	한국전력공사	20240119-2	
2024/01/25	843,470	공공요금 및 제세	1월 전기요금 납부(재단)	2024/01/25	843,470	한국전력공사	20240125-3	
2024/02/06	250,480	공공요금 및 제세	재단 홍보리플릿 발송 우편요금	2024/02/06	250,480	충청지방우정청	20240206-1	
2024/02/13	3,000,000	공공요금 및 제세	2024년 전국지역문화재단연합회 정회원 회비	2024/02/13	3,000,000	(사)전국지역문화재단연합회	20240213-4	
2024/02/19	157,770	공공요금 및 제세	서산문화재단 인터넷 및 통신요금(2월)	2024/02/19	157,770	(주)케이티	20240219-6	
2024/02/26	803,030	공공요금 및 제세	2월 전기요금 납부(재단)	2024/02/26	803,030	한국전력공사	20240226-1	
2024/02/26	17,500	공공요금 및 제세	2월 전기요금 납부(해미읍성)	2024/02/26	17,500	한국전력공사	20240226-2	

인출일자	인출액	비목	내역	지출일자	지출액	지급처	지출결의서 번호	비고
2024/03/05	7,860	공공요금 및 제세	전기사용계약서 등 우편 발송	2024/03/05	7,860	서산읍내우편취급소	20240305-2	
2024/03/20	152,820	공공요금 및 제세	서산문화재단 사무실 인터넷 및 통신요금(3월)	2024/03/20	152,820	(주)케이티	20240319-9	
2024/03/26	17,500	공공요금 및 제세	3월 전기요금 납부(해미읍성)	2024/03/26	17,500	한국전력공사	20240325-2	
2024/03/26	468,080	공공요금 및 제세	3월 전기요금 납부(재단)	2024/03/26	468,080	한국전력공사	20240326-5	
2024/04/23	197,440	공공요금 및 제세	서산문화재단 인터넷 및 통신요금 납부(4월)	2024/04/23	197,440	(주)케이티	20240422-4	
2024/04/25	17,500	공공요금 및 제세	4월 전기요금 납부(해미읍성)	2024/04/25	17,500	한국전력공사	20240424-3	
2024/04/26	296,190	공공요금 및 제세	4월 전기요금 납부	2024/04/26	296,190	한국전력공사	20240426-1	
2024/05/24	17,500	공공요금 및 제세	5월 전기요금(해미읍성)	2024/05/24	17,500	한국전력공사	20240524-5	
2024/05/28	231,580	공공요금 및 제세	5월 전기요금 납부(재단)	2024/05/28	231,580	한국전력공사	20240527-4	
2024/05/28	162,090	공공요금 및 제세	서산문화재단 인터넷 및 통신요금 납부(5월)	2024/05/28	162,090	(주)케이티	20240524-2	
2024/06/21	275,880	공공요금 및 제세	서산문화재단 인터넷 및 통신요금 납부(6월)	2024/06/21	275,880	(주)케이티	20240620-5	
2024/06/25	17,500	공공요금 및 제세	6월 전기요금 납부(해미읍성)	2024/06/25	17,500	한국전력공사	20240624-3	
2024/06/26	287,920	공공요금 및 제세	6월 전기요금 납부(재단)	2024/06/26	287,920	한국전력공사	20240625-5	
2024/07/23	338,020	공공요금 및 제세	서산문화재단 인터넷 및 통신요금 납부(7월)	2024/07/23	338,020	(주)케이티	20240719-4	
2024/07/25	17,480	공공요금 및 제세	7월 전기요금 납부(해미읍성)	2024/07/25	17,480	한국전력공사	20240723-1	
2024/07/29	377,200	공공요금 및 제세	7월 전기요금 납부(재단)	2024/07/29	377,200	한국전력공사	20240726-2	
2024/08/21	172,780	공공요금 및 제세	서산문화재단 인터넷 및 통신요금 납부(8월)	2024/08/21	172,780	(주)케이티	20240821-3	
2024/08/21	55,000	공공요금 및 제세	2024년 서산문화재단 주민세(사업소분) 납부	2024/08/21	55,000	서산시청	20240821-5	
2024/08/27	17,430	공공요금 및 제세	8월 전기요금 납부(해미읍성)	2024/08/27	17,430	한국전력공사	20240827-1	
2024/08/27	459,840	공공요금 및 제세	8월 전기요금 납부(재단)	2024/08/27	459,840	한국전력공사	20240827-4	
2024/09/30	17,430	공공요금 및 제세	[지출] 9월 전기요금 납부(해미읍성)	2024/09/30	17,430	한국전력공사	20240928-2	
2024/09/30	410,960	공공요금 및 제세	[지출] 9월 전기요금 납부(재단)	2024/09/30	410,960	한국전력공사	20240928-1	

인출일자	인출액	비목	내역	지출일자	지출액	지급처	지출결의서 번 호	비고
2024/09/30	164,020	공공요금 및 제세	서산문화재단 인터넷 및 통신요금 납부(9월)	2024/09/30	164,020	(주)케이티	20240930-6	
2024/10/24	37,970	공공요금 및 제세	10월 전기요금 납부(해미읍성)	2024/10/24	37,970	한국전력공사	20241023-4	
2024/10/25	277,250	공공요금 및 제세	10월 전기요금 납부(재단)	2024/10/25	277,250	한국전력공사	20241025-1	
2024/11/18	230,480	공공요금 및 제세	서산문화재단 인터넷 및 통신요금 납부(11월)	2024/11/18	230,480	(주)케이티	20241115-4	
2024/11/28	268,710	공공요금 및 제세	11월 전기요금 납부(재단)	2024/11/28	268,710	한국전력공사	20241128-3	
2024/11/28	17,430	공공요금 및 제세	11월 전기요금 납부	2024/11/28	17,430	한국전력공사	20241128-4	
2024/12/20	155,130	공공요금 및 제세	서산문화재단 인터넷 및 통신요금 납부(12월)	2024/12/20	155,130	(주)케이티	20241219-11	
2024/12/24	17,430	공공요금 및 제세	12월 전기요금 납부(해미읍성)	2024/12/24	17,430	한국전력공사	20241224-4	
2024/12/25	421,720	공공요금 및 제세	12월 전기요금 납부	2024/12/25	421,720	한국전력공사	20241224-12	
계	11,377,150			계	11,377,150			

○ 단위사업 : 경비(소모품비)

인출일자	인출액	비목	내역	지출일자	지출액	지급처	지출결의서 번 호	비고
2024/01/15	138,000	소모품비	내빈 접대용 차재료 구입	2024/01/15	138,000	미주상사	20240115-3	
2024/01/16	63,000	소모품비	재단 직원 명찰 제작	2024/01/16	63,000	돌체디자인	20240116-6	
2024/01/16	44,000	소모품비	재단 명함 제작비 지급	2024/01/16	44,000	(주)인쇄기획 가야	20240116-7	
2024/01/16	400,900	소모품비	성연생활문화센터 소모품 구입	2024/01/16	400,900	오피스디포	20240116-1	
2024/01/17	72,780	소모품비	재단 전동천공기 소모성 물품 구입	2024/01/17	72,780	벨로스마켓	20240117-1	
2024/01/17	74,400	소모품비	성연생활문화센터 소모품 구입	2024/01/17	74,400	충남장애인생산품판매시설	20240117-3	
2024/01/17	33,000	소모품비	성연생활문화센터 홍보용 배너제작	2024/01/17	33,000	가람디자인광고	20240117-8	
2024/01/24	1,500,000	소모품비	서산문화재단 홍보 리플렛 제작	2024/01/24	1,500,000	(주)인쇄기획 가야	20240124-1	
2024/01/24	660,000	소모품비	서산문화재단 홍보 리플렛 발송용 봉투 제작	2024/01/24	660,000	(주)인쇄기획 가야	20240124-2	
2024/01/31	45,200	소모품비	청소용품 구입	2024/01/31	45,200	(주)아성다이소	20240131-1	
2024/02/07	100,000	소모품비	서산생활문화센터 식물관리용 약품 등 구입	2024/02/07	100,000	이왕로플라워 서산화훼단지	20240207-1	
2024/02/15	1,096,000	소모품비	재단 사무실 프린터 토너 구입	2024/02/15	1,096,000	삼보 OA	20240215-3	

인출일자	인출액	비목	내역	지출일자	지출액	지급처	지출결의서 번호	비고
2024/02/19	211,200	소모품비	서산생활문화센터 사무용품 구입	2024/02/19	211,200	오피스디포	20240219-1	
2024/02/22	573,000	소모품비	재단 사무용품 구입	2024/02/22	573,000	오피스디포	20240222-5	
2024/03/12	429,000	소모품비	서산문화재단 행정봉투 제작	2024/03/12	429,000	충남장애인생산품판매시설	20240307-5	
2024/03/12	169,100	소모품비	서산생활문화센터 소모품 구입	2024/03/12	169,100	오피스디포	20240306-1	
2024/03/15	40,000	소모품비	성연생활문화센터 소모품구입(커피머신 필터)	2024/03/15	40,000	미주상사	20240313-3	
2024/03/20	138,000	소모품비	서산문화재단 내빈 접대용 차재료 구입	2024/03/20	138,000	미주상사	20240320-1	
2024/03/20	34,100	소모품비	성연생활문화센터 소모품 구입	2024/03/20	34,100	충남장애인생산품판매시설	20240319-7	
2024/03/26	299,000	소모품비	재단 사무실 사무용품(복사용지) 구입	2024/03/26	299,000	충남장애인생산품판매시설	20240320-3	
2024/03/28	98,000	소모품비	성연생활문화센터 소모품구입(공기청정기 필터)	2024/03/28	98,000	삼성전자서비스	20240319-14	
2024/03/28	19,200	소모품비	성연생활문화센터 소모품 구입(액자 지지대 등)	2024/03/28	19,200	(주)아성다이소	20240319-13	
2024/04/03	771,400	소모품비	성연생활문화센터 소모품 구입(액자 지지대 등)	2024/04/03	771,400	오피스디포	20240326-8	
2024/04/22	413,750	소모품비	재단 사무실 사무용품 구입	2024/04/22	413,750	오피스디포	20240422-1	
2024/04/22	115,700	소모품비	재단 사무실 청소용품 등 구입(소모성 물품)	2024/04/22	115,700	(주)아성다이소	20240422-2	
2024/04/24	1,096,000	소모품비	재단사무실 프린터 토너 구입	2024/04/24	1,096,000	삼보 OA	20240419-10	
2024/05/16	63,800	소모품비	재단 컬러복합기 토너박스 교체	2024/05/16	63,800	서산사무기	20240516-4	
2024/05/22	942,000	소모품비	성연생활문화센터 소모품 구입	2024/05/22	942,000	오피스디포	20240430-1	
2024/05/28	111,500	소모품비	재단 노트북 소모성 부품 교체	2024/05/28	111,500	삼성전자서비스	20240527-8	
2024/05/28	283,800	소모품비	서산생활문화센터 동아리방 전등교체	2024/05/28	283,800	기산전기안전관리	20240521-1	
2024/05/29	627,000	소모품비	재단 사무실 복합기 토너 구입	2024/05/29	627,000	서산사무기	20240529-2	
2024/05/31	448,500	소모품비	재단 사무실 사무용품(복사용지) 구입	2024/05/31	448,500	충남장애인생산품판매시설	20240524-7	
2024/05/31	36,000	소모품비	재단 소모성 물품 구입	2024/05/31	36,000	충남장애인생산품판매시설	20240527-6	
2024/06/03	440,000	소모품비	재단 사무실 토너 카트리지 구입	2024/06/03	440,000	서산사무기	20240603-3	
2024/06/05	54,000	소모품비	성연생활문화센터 소모품구입	2024/06/05	54,000	충남장애인생산품판매시설	20240528-7	
2024/06/12	49,000	소모품비	성연생활문화센터 소모품 구입	2024/06/12	49,000	(주)아성다이소	20240612-1	

인출일자	인출액	비목	내역	지출일자	지출액	지급처	지출결의서 번호	비고
2024/06/21	121,000	소모품비	성연생활문화센터 소모품 구입(배너거치대)	2024/06/21	121,000	가람디자인광고	20240522-12	
2024/06/27	19,000	소모품비	성연생활문화센터 소모품 구입(문지방 바람막이 등)	2024/06/27	19,000	(주)아성다이소	20240626-1	
2024/06/27	26,000	소모품비	성연생활문화센터 직원 명찰 제작비 지급	2024/06/27	26,000	돌체디자인	20240625-6	
2024/07/09	115,000	소모품비	성연생활문화센터 소모품 구입	2024/07/09	115,000	미주상사	20240709-1	
2024/07/15	1,032,900	소모품비	소모품 구입(토너)	2024/07/15	1,032,900	서산사무기	20240715-4	
2024/07/22	138,000	소모품비	서산문화재단 접대용 차재료 구입	2024/07/22	138,000	미주상사	20240710-5	
2024/07/24	71,000	소모품비	상비약 구입	2024/07/24	71,000	밝은약국	20240724-3	
2024/07/26	951,450	소모품비	재단 사무용품 구입	2024/07/26	951,450	오피스디포	20240724-1	
2024/08/16	147,000	소모품비	공기청정기필터 구입	2024/08/16	147,000	삼성전자서비스	20240814-1	
2024/08/21	165,300	소모품비	서산생활문화센터 소모품 구입(화이트보드 등)	2024/08/21	165,300	오피스디포	20240821-6	
2024/08/21	1,584,000	소모품비	성연생활문화센터 소모품 구입(프린터 카트리지 등)	2024/08/21	1,584,000	서산사무기	20240821-4	
2024/08/23	299,000	소모품비	서산문화재단 소모품(복사용지) 구입	2024/08/23	299,000	충남장애인생산품판매시설	20240823-3	
2024/08/23	128,400	소모품비	성연생활문화센터 소모품 구입	2024/08/23	128,400	충남장애인생산품판매시설	20240820-11	
2024/08/29	33,000	소모품비	성연생활문화센터 소모품 구입	2024/08/29	33,000	(주)아성다이소	20240829-8	
2024/09/06	50,000	소모품비	서산문화재단 업무협약식 현수막 제작	2024/09/06	50,000	바우광고사	20240906-3	
2024/09/13	13,000	소모품비	청년인턴 명찰 제작비 지급	2024/09/13	13,000	돌체디자인	20240823-5	
2024/09/30	38,500	소모품비	서산생활문화센터 소모품 구입(레일걸이)	2024/09/30	38,500	서산판넬창호	20240930-4	
2024/10/08	1,496,000	소모품비	생활문화센터 공용 리플렛 제작	2024/10/08	1,496,000	디자인 후	20240920-1	
2024/10/10	580,700	소모품비	성연생활문화센터 소모품 구입	2024/10/10	580,700	오피스디포	20241007-4	
2024/10/10	49,000	소모품비	성연생활문화센터 소모품 구입	2024/10/10	49,000	(주)아성다이소	20241008-9	
2024/10/16	619,000	소모품비	성연생활문화센터 소모품구입(토너)	2024/10/16	619,000	주식회사 반향	20241007-5	
2024/10/17	440,800	소모품비	재단 사무용품 구입	2024/10/17	440,800	오피스디포	20241017-5	
2024/10/29	495,000	소모품비	소모품구입(토너)	2024/10/29	495,000	서산사무기	20241029-8	
2024/10/30	155,000	소모품비	성연생활문화센터 소모품 구입	2024/10/30	155,000	미주상사	20241029-2	

인출일자	인출액	비목	내역	지출일자	지출액	지급처	지출결의서 번호	비고
2024/11/04	138,000	소모품비	서산문화재단 내빈 접대용 차재료 구입	2024/11/04	138,000	미주상사	20241104-1	
2024/11/08	264,600	소모품비	서산문화재단 소모성 물품 구입	2024/11/08	264,600	충남장애인생산품판매시설	20241105-5	
2024/11/11	114,900	소모품비	성연생활문화센터 소모품 구입(핸드타올 등)	2024/11/11	114,900	충남장애인생산품판매시설	20241029-11	
2024/11/29	474,100	소모품비	성연생활문화센터 소모품 구입	2024/11/29	474,100	오피스디포	20241119-12	
2024/12/03	1,237,200	소모품비	재단 사무실 프린트 토너 구입	2024/12/03	1,237,200	서산사무기	20241202-8	
2024/12/06	739,200	소모품비	서산문화재단 대표이사실 프린트 토너 구입	2024/12/06	739,200	서산사무기	20241206-3	
2024/12/06	990,000	소모품비	서산생활문화센터 소모품 구입(토너)	2024/12/06	990,000	(주)인쇄기획가야	20241206-1	
2024/12/10	468,900	소모품비	성연생활문화센터 소모품 구입	2024/12/10	468,900	오피스디포	20241202-13	
2024/12/17	918,800	소모품비	서산생활문화센터 사무용품 구입	2024/12/17	918,800	오피스디포	20241211-9	
2024/12/17	352,000	소모품비	서산생활문화센터 동아리4실 출입문 시트지 교체	2024/12/17	352,000	삼성인테리어필름	20241213-4	
2024/12/18	314,500	소모품비	서산생활문화센터 소모성 물품 구입(전구 등)	2024/12/18	314,500	(주)크리스탈조명	20241218-3	
2024/12/23	30,000	소모품비	화분갈이용 흙구입	2024/12/23	30,000	유진플라워	20241224-8	
2024/12/27	151,100	소모품비	서산생활문화센터 소모성 물품구입	2024/12/27	151,100	충남장애인생산품판매시설	20241224-9	
2024/12/27	300,000	소모품비	서산생활문화센터 환경정화용 화분 등 구입	2024/12/27	300,000	로미플라원	20241226-6	
2024/12/30	276,000	소모품비	서산문화재단 내빈 접대용 차재료 구입	2024/12/30	276,000	미주상사	20241230-3	
2024/12/30	876,800	소모품비	서산문화재단 사무용 물품 구입	2024/12/30	876,800	오피스디포	20241230-8	
계	28,104,480			계	28,104,480			

○ 단위사업 : 경비(도서인쇄비)

인출일자	인출액	비목	내역	지출일자	지출액	지급처	지출결의서 번호	비고
2024/03/20	285,000	도서인쇄비	서산문화재단 신문구독료 (1월-3월)	2024/03/20	285,000	대전일보	20240319-8	
2024/04/09	450,000	도서인쇄비	직원역량강화를 위한 업무참고용 도서구입	2024/04/09	450,000	(주)알라딘커뮤니케이션	20240404-6	
2024/06/03	540,000	도서인쇄비	2024 행정사무감사자료 인쇄비	2024/06/03	540,000	서산인쇄공사	20240530-2	
2024/06/25	285,000	도서인쇄비	서산문화재단 신문구독료(4월-6월)	2024/06/25	285,000	대전일보	20240621-4	
2024/08/09	66,000	도서인쇄비	재단 직원 명함 제작	2024/08/09	66,000	(주)인쇄기획가야	20240808-3	

2024/10/21	285,000	도서인쇄비	서산문화재단 신문구독료(7월-9월)	2024/10/21	285,000	대전일보	20241015-14	
2024/11/06	50,000	도서인쇄비	지곡생활권(왕산,중왕향) 어촌신활력센터 업무협약식 현수막 제작	2024/11/06	50,000	바우광고사	20241105-1	
2024/11/29	50,000	도서인쇄비	서산문화재단 부패방지,청렴 특강 개최에 따른 머리글 제작비 지급	2024/11/29	50,000	바우광고사	20241128-5	
2024/12/17	285,000	도서인쇄비	서산문화재단 신문구독료(10월-12월)	2024/12/17	285,000	대전일보	20241217-7	
2024/12/23	700,000	도서인쇄비	서산문화재단 업무용 인쇄물(쇼핑백)제작	2024/12/23	700,000	유경쇼핑백	20241210-8	
2024/12/24	408,160	도서인쇄비	업무관련 도서 구입	2024/12/24	408,160	(주)교보문고	20241224-2	
2024/12/24	562,500	도서인쇄비	제23회 서산문화재단(임시)이사회 회의 자료 인쇄	2024/12/24	562,500	서산인쇄공사	20241224-3	
2024/05/31	399,780	도서인쇄비	서산생활문화센터 도서구입1차	2024/05/31	399,780	(주)교보문고	20240527-5	
2024/09/19	395,190	도서인쇄비	서산생활문화센터 도서구입 2차	2024/09/19	395,190	(주)교보문고	20240829-6	
2024/01/16	276,200	도서인쇄비	성연생활문화센터 도서구입(1)	2024/01/16	276,200	더매거진	20240116-2	
2024/05/29	222,480	도서인쇄비	성연생활문화센터 도서구입(2)	2024/05/29	222,480	(주)교보문고	20240527-7	
계	5,260,310			계	5,260,310			

○ 단위사업 : 경비(수선유지비)

인출일자	인출액	비목	내역	지출일자	지출액	지급처	지출결의서 번 호	비고
2024/01/16	400,000	수선유지비	성연생활문화센터 안내표지판 설치	2024/01/16	400,000	미술디자인	20240116-8	
2024/01/18	50,000	수선유지비	서산생활문화센터 정수기 이전설치	2024/01/18	50,000	코웨이(주)	2024/01/18	
2024/03/18	55,000	수선유지비	성연생활문화센터 제빙기 수리	2024/03/18	55,000	충남주방냉동	20240315-3	
2024/05/13	77,000	수선유지비	성연생활문화센터 출입차단체인 설치	2024/05/13	77,000	미술디자인	20240402-4	
2024/07/26	180,000	수선유지비	성연생활문화센터 보드게임 체험존 부스설치	2024/07/26	180,000	미술디자인	20240717-4	
2024/10/10	360,000	수선유지비	성연생활문화센터 선반추가 설치	2024/10/10	360,000	대도사무용가구	20240909-3	
2024/10/19	352,000	수선유지비	재단 사무실 냉난방기 종합 세척	2024/10/19	352,000	쿨라이프	2024/10/19	
2024/10/29	376,200	수선유지비	성연생활문화센터 빔프로젝터 리피터 설치	2024/10/29	376,200	주식회사 반향	20241023-6	
2024/11/06	990,000	수선유지비	서산문화재단 사무실 바닥 및 유리 청소 시행	2024/11/06	990,000	더클린컴퍼니	2024/11/06	

인출일자	인출액	비목	내역	지출일자	지출액	지급처	지출결의서 번호	비고
2024/11/15	2,541,000	수선유지비	성연생활문화센터 냉난방기 청소	2024/11/15	2,541,000	윤이반짝	20241101-7	
2024/11/20	990,000	수선유지비	성연생활문화센터 방염커텐 세탁비(드라이클리닝)	2024/11/20	990,000	현창크리닝	20241030-11	
2024/11/21	250,000	수선유지비	재단 사무용 컴퓨터 수리	2024/11/21	250,000	삼보 OA	2024/11/21	
2024/11/26	440,000	수선유지비	성연생활문화센터 정치구 작가 기증작품 설치	2024/11/26	440,000	미술디자인	20240924-5	
2024/11/26	176,000	수선유지비	성연생활문화센터 위험경고판 설치	2024/11/26	176,000	미술디자인	20240927-6	
2024/12/03	1,108,000	수선유지비	재단 사무실 복합기 수리	2024/12/03	1,108,000	서산사무기	2024/12/03	
2024/12/10	275,000	수선유지비	성연생활문화센터 다목적실 출입문 시트지 교체	2024/12/10	275,000	삼성인테리어필름	20241211-3	
2024/12/11	2,222,000	수선유지비	성연생활문화센터 바닥코팅 및 유리 청소 시행	2024/12/11	2,222,000	윤이반짝	20241119-13	
2024/12/13	200,000	수선유지비	성연생활문화센터 다목적실 벽면 수리	2024/12/13	200,000	미술디자인	20241211-4	
2024/12/13	462,000	수선유지비	성연생활문화센터 벽면선반 추가 설치	2024/12/13	462,000	대도사무용가구	20241206-4	
2024/12/16	924,000	수선유지비	성연생활문화센터 복합기 수리	2024/12/16	924,000	서산사무기	20241216-3	
계	12,428,200			계	12,428,200			

○ 단위사업 : 경비(차량유지비)

인출일자	인출액	비목	내역	지출일자	지출액	지급처	지출결의서 번호	비고
2024/01/18	100,000	차량유지비	문화재단 관용차 유류비 지급	2024/01/18	100,000	오성주유소	20240118-9	
2024/02/13	5,100	차량유지비	관용차 고속도로 통행료(후불하이패스)요금	2024/02/13	5,100	NH농협카드	20240213-1	
2024/02/19	84,000	차량유지비	문화재단 관용차 유류비 지급	2024/02/19	84,000	서산IC주유소	20240219-3	
2024/02/28	59,000	차량유지비	서산문화재단 관용차 유류비 지급	2024/02/28	59,000	서창주유소	20240228-2	
2024/03/13	69,000	차량유지비	관용차 고속도로 통행료(후불하이패스) 납부	2024/03/13	69,000	NH농협카드	20240312-2	
2024/03/19	48,000	차량유지비	재단 관용차 세차비 지급	2024/03/19	48,000	그린세차장	20240312-3	
2024/03/20	85,000	차량유지비	재단 관용차 유류비	2024/03/20	85,000	서산농협협동조합주유소	20240319-1	
2024/04/18	63,000	차량유지비	재단 관용차 유류비	2024/04/18	63,000	서창주유소	20240418-1	
2024/04/26	83,000	차량유지비	재단 관용차 유류비	2024/04/26	83,000	서창주유소	20240429-4	

인출일자	인출액	비목	내역	지출일자	지출액	지급처	지출결의서 번호	비고
2024/05/14	48,000	차량유지비	재단 관용차 유류비 지급	2024/05/14	48,000	서창주유소	20240514-4	
2024/05/16	48,200	차량유지비	관용차 고속도로 통행료(후불하이패스) 납부	2024/05/16	48,200	NH농협카드	20240514-5	
2024/05/24	64,000	차량유지비	재단 관용차 유류비 지급	2024/05/24	64,000	서산IC주유소	20240524-8	
2024/05/27	48,000	차량유지비	재단 관용차 세차비용 지급	2024/05/27	48,000	그린세차장	20240527-1	
2024/06/10	60,000	차량유지비	재단 관용차 유류비 지급	2024/06/10	60,000	서창주유소	20240610-2	
2024/06/19	90,000	차량유지비	재단 관용차 유류비 지급	2024/06/19	90,000	서창주유소	20240619-4	
2024/06/21	66,000	차량유지비	관용차 고속도로 통행료(후불하이패스) 납부	2024/06/21	66,000	NH농협카드	20240619-5	
2024/07/17	37,200	차량유지비	관용차 고속도로 통행료(후불하이패스) 납부	2024/07/17	37,200	NH농협카드	20240716-6	
2024/07/24	60,000	차량유지비	관용차 유류비 및 요소수 구입	2024/07/24	60,000	오성주유소	20240724-5	
2024/08/27	89,000	차량유지비	관용차 유류비 지급	2024/08/27	89,000	서창주유소	20240827-2	
2024/09/20	2,000	차량유지비	후불하이패스 카드 제 휴연회비	2024/09/20	2,000	NH농협카드	20240919-6	
2024/09/25	60,000	차량유지비	재단 관용차 유류비 지급	2024/09/25	60,000	서창주유소	20240926-8	
2024/10/25	28,600	차량유지비	관용차 고속도로 통행료(후불하이패스) 납부	2024/10/25	28,600	NH카드	20241025-3	
2024/10/29	160,000	차량유지비	재단 관용차 세차비용 지급	2024/10/29	160,000	스팀보이 서산점	20241029-3	
2024/11/08	74,000	차량유지비	재단 관용차 유류비 지급	2024/11/08	74,000	오성주유소	20241107-1	
2024/12/09	1,000,000	차량유지비	재단 관용차 윈터 타이어 교체	2024/12/09	1,000,000	한국타이어스 테이션	20241209-2	
2024/12/09	172,500	차량유지비	재단 관용차량 종합 점검	2024/12/09	172,500	예천점 현대자동차	20241209-3	
2024/12/09	70,000	차량유지비	재단 관용차 유류비 지급	2024/12/09	70,000	서창주유소	20241209-5	
2024/12/09	187,000	차량유지비	관용차 차량용 코일 매트 구입	2024/12/09	187,000	한국타이어스 테이션	20241209-4	
2024/12/17	80,000	차량유지비	관용차 유류비 지급	2024/12/17	80,000	오성주유소	20241217-5	
2024/12/28	84,000	차량유지비	관용차 유류비 지급	2024/12/28	84,000	서산현대주유소	20241227-3	
2024/12/30	60,000	차량유지비	재단 관용차 세차비 지급	2024/12/30	60,000	스팀보이 서산점	20241230-2	
계	3,184,600			계	3,184,600			

○ 단위사업 : 경비(보험료)

인출일자	인출액	비목	내역	지출일자	지출액	지급처	지출결의서 번 호	비고
2024/01/15	38,280	보험료	회계관계직 재정보증 보험 가입	2024/01/15	38,280	서울보증보험	20240115-2	
2024/02/15	893,480	보험료	서산문화재단 관용차 차량보험 가입(2024)	2024/02/15	893,480	현대해상화재보험(주)	20240215-2	
계	931,760			계	931,760			

○ 단위사업 : 경비(지급수수료)

인출일자	인출액	비목	내역	지출일자	지출액	지급처	지출결의서 번 호	비고
2024/01/15	155,600	지급수수료	서산문화재단 사무실 정수기 및 공기청정기 임대료(1월)	2024/01/15	155,600	코웨이(주)	20240115-1	
2024/01/16	1,980,000	지급수수료	24년도 소프트웨어 유지보수료(G20 회계 및 인사시스템) 지급	2024/01/16	1,980,000	하이텍라인	20240116-3	
2024/01/16	31,230	지급수수료	서산생활문화센터 정수기 임대료(1월)	2024/01/16	31,230	코웨이(주)	20240116-5	
2024/01/16	115,680	지급수수료	성연생활문화센터 정수기 및 공기청정기 임대료(1월)	2024/01/16	115,680	코웨이(주)	20240116-4	
2024/01/17	132,000	지급수수료	서산문화재단 사무실 무인경비 용역비 지급(1월)	2024/01/17	132,000	에스케이쉴더스(주) 서산지점	20240117-4	
2024/01/17	44,000	지급수수료	서산생활문화센터 CCTV 시스템 월정료 지급	2024/01/17	44,000	에스케이쉴더스(주) 서산지점	20240117-2	
2024/01/17	132,000	지급수수료	성연생활문화센터 무인경비시스템 월정료 지급 (1월)	2024/01/17	132,000	에스케이쉴더스(주) 서산지점	20240117-5	
2024/01/17	82,900	지급수수료	성연생활문화센터 인터넷 및 통신요금(1월)	2024/01/17	82,900	(주)케이티	20240117-7	
2024/01/18	33,000	지급수수료	서산생활문화센터 근태관리 월정료 지급(1월)	2024/01/18	33,000	에스케이쉴더스(주) 서산지점	20240118-12	
2024/01/19	4,400	지급수수료	서산문화재단 공인인증서 발급수수료 지급	2024/01/19	4,400	NH농협은행	20240119-1	
2024/01/23	247,240	지급수수료	서산문화재단 임원변경 등기 수수료	2024/01/23	247,240	법무사 전성수 사무소	20240123-1	
2024/01/25	2,032,040	지급수수료	서산생활문화센터 건물관리비 지급(1월)	2024/01/25	2,032,040	동방빌딩상가관리단	20240125-2	
2024/01/31	492,800	지급수수료	서산문화재단 그룹웨어 서버임대료(1월)	2024/01/31	492,800	(주)더존비즈온	20240131-2	
2024/02/06	550,000	지급수수료	성연생활문화센터 청소용역비 지급(1월)	2024/02/06	550,000	윤이반짝	20240206-4	
2024/02/07	132,000	지급수수료	서산문화재단 사무실 무인경비 시스템 월정료 지급(2월)	2024/02/07	132,000	에스케이쉴더스(주) 서산지점	20240207-2	
2024/02/07	33,000	지급수수료	서산생활문화센터 근태관리 월정료 지급(2월)	2024/02/07	33,000	에스케이쉴더스(주) 서산지점	20240207-5	
2024/02/07	44,000	지급수수료	서산생활문화센터 CCTV 시스템 월정료 지급(2월)	2024/02/07	44,000	에스케이쉴더스(주) 서산지점	20240207-6	

인출일자	인출액	비목	내역	지출일자	지출액	지급처	지출결의서 번호	비고
2024/02/07	132,000	지급수수료	성연생활문화센터 무인경비 시스템 월정료 지급(2월)	2024/02/07	132,000	에스케이쉴더스(주) 서산지점	20240207-3	
2024/02/08	600	지급수수료	금융거래조회서 발급 수수료	2024/02/08	600	금융결제원	20240208-1	
2024/02/08	4,400,000	지급수수료	2023년도 회계결산 외부회계감사 수수료 지급	2024/02/08	4,400,000	정명세무회계사무소	20240119-3	
2024/02/13	2,000	지급수수료	서산문화재단 법인카드 제휴연회비 지급(2024)	2024/02/13	2,000	NH농협카드	20240213-5	
2024/02/13	31,230	지급수수료	서산생활문화센터 정수기 임대료(2월)	2024/02/13	31,230	코웨이(주)	20240213-3	
2024/02/19	155,600	지급수수료	서산문화재단 사무실 정수기 및 공기청정기 임대료(2월)	2024/02/19	155,600	코웨이(주)	20240219-4	
2024/02/19	115,680	지급수수료	성연생활문화센터 정수기 및 공기청정기 임대료(2월)	2024/02/19	115,680	코웨이(주)	20240219-5	
2024/02/19	78,510	지급수수료	성연생활문화센터 인터넷 및 통신요금(2월)	2024/02/19	78,510	(주)케이티	20240219-12	
2024/02/23	2,067,780	지급수수료	서산생활문화센터 건물관리비 지급(2월)	2024/02/23	2,067,780	동방빌딩상가관리단	20240223-1	
2024/02/28	2,000	지급수수료	서산문화재단 인감증명서 발급수수료	2024/02/28	2,000	대전지방법원 서산지원	20240228-3	
2024/03/04	492,800	지급수수료	서산문화재단 그룹웨어 서버임대료(2월)	2024/03/04	492,800	(주)더존비즈온	20240304-1	
2024/03/11	132,000	지급수수료	서산문화재단 사무실 무인경비 시스템 월정료(2월)	2024/03/11	132,000	에스케이쉴더스(주) 서산지점	20240307-2	
2024/03/11	44,000	지급수수료	서산생활문화센터 CCTV 시스템 월정료(2월)	2024/03/11	44,000	에스케이쉴더스(주) 서산지점	20240307-1	
2024/03/11	33,000	지급수수료	서산생활문화센터 근태관리 월정료(3월)	2024/03/11	33,000	에스케이쉴더스(주) 서산지점	20240307-3	
2024/03/11	132,000	지급수수료	성연생활문화센터 무인경비 시스템 월정료(2월)	2024/03/11	132,000	에스케이쉴더스(주) 서산지점	20240307-4	
2024/03/12	550,000	지급수수료	해고무효확인 소송 관련 소송비용액 확정결정 자문수수료	2024/03/12	550,000	법무법인김장리	20240311-1	
2024/03/12	32,100	지급수수료	해고무효확인 소송 관련 소송비용액 확정결정 자문수수료	2024/03/12	32,100	법무법인김장리	20240311-1	
2024/03/12	1,905,750	지급수수료	더존 그룹웨어 블루멤버십 유지보수 서비스(1-3월)	2024/03/12	1,905,750	(주)더존비즈온	20240312-4	
2024/03/12	550,000	지급수수료	성연생활문화센터 청소용역비 지급(2월)	2024/03/12	550,000	윤이반짝	20240312-5	
2024/03/15	2,740	지급수수료	문서시스템 유지보수 계약서 발송	2024/03/15	2,740	서산읍내우편취급소	20240315-2	
2024/03/18	155,600	지급수수료	서산문화재단 사무실 정수기 및 공기청정기 임대료(3월)	2024/03/18	155,600	코웨이(주)	20240314-2	
2024/03/18	31,230	지급수수료	서산생활문화센터 정수기 임대료(3월)	2024/03/18	31,230	코웨이(주)	20240314-1	

인출일자	인출액	비목	내역	지출일자	지출액	지급처	지출결의서 번 호	비고
2024/03/18	115,680	지급수수료	성연생활문화센터 정수기 및 공기청정기 임대료(3월)	2024/03/18	115,680	코웨이(주)	20240314-3	
2024/03/19	100,000	지급수수료	성연생활문화센터 인터넷 및 통신요금 (3월)	2024/03/19	100,000	(주)케이티	20240319-16	
2024/03/26	817,250	지급수수료	서산문화재단 홈페이지 유지관리 용역비 지급(1-3월)	2024/03/26	817,250	모아정보	20240325-1	
2024/03/27	1,885,710	지급수수료	서산생활문화센터 건물관리비(3월)	2024/03/27	1,885,710	동방빌딩상가관리단	20240326-4	
2024/04/03	4,400	지급수수료	공모사업 관련 계좌 금융인증서 발급수수료	2024/04/03	4,400	NH농협카드	20240404-3	
2024/04/03	492,800	지급수수료	서산문화재단 그룹웨어 서버임대료(3월)	2024/04/03	492,800	(주)더존비즈온	20240401-2	
2024/04/09	155,600	지급수수료	서산문화재단 사무실 정수기 및 공기청정기 임대료(4월)	2024/04/09	155,600	코웨이(주)	20240408-2	
2024/04/09	132,000	지급수수료	서산문화재단 사무실 무인경비 시스템 월정료(4월)	2024/04/09	132,000	에스케이쉴더스(주) 서산지점	20240408-7	
2024/04/09	33,000	지급수수료	서산생활문화센터 근태관리 월정료(4월)	2024/04/09	33,000	에스케이쉴더스(주) 서산지점	20240408-6	
2024/04/09	31,230	지급수수료	서산생활문화센터 정수기 임대료(4월)	2024/04/09	31,230	코웨이(주)	20240408-5	
2024/04/09	44,000	지급수수료	서산생활문화센터 CCTV 시스템 월정료(4월)	2024/04/09	44,000	에스케이쉴더스(주) 서산지점	20240408-3	
2024/04/09	115,680	지급수수료	성연생활문화센터 정수기 및 공기청정기 임대료(4월)	2024/04/09	115,680	코웨이(주)	20240408-4	
2024/04/09	132,000	지급수수료	성연생활문화센터 무인경비 시스템 월정료(4월)	2024/04/09	132,000	에스케이쉴더스(주) 서산지점	20240408-8	
2024/04/11	550,000	지급수수료	성연생활문화센터 청소용역비 지급(3월)	2024/04/11	550,000	윤이반짝	20240404-7	
2024/04/12	560,000	지급수수료	망고보드 디자인 프로그램 구독(1년)	2024/04/12	560,000	(주)리아모어소프트	20240411-1	
2024/04/23	80,730	지급수수료	성연생활문화센터 인터넷 및 통신요금 납부(4월)	2024/04/23	80,730	(주)케이티	20240422-3	
2024/04/24	2,000	지급수수료	서산문화재단 등기부등본 발급 수수료	2024/04/24	2,000	대전지방법원 서산지원	20240424-2	
2024/04/25	1,694,350	지급수수료	서산생활문화센터 건물관리비(4월)	2024/04/25	1,694,350	동방빌딩상가관리단	20240425-1	
2024/04/30	318,493	지급수수료	서산문화재단 직원 퇴직연금 정기수수료 납입	2024/04/30	318,493	NH농협은행	20240429-3	
2024/05/02	550,000	지급수수료	성연생활문화센터 청소용역비 지급(4월)	2024/05/02	550,000	윤이반짝	20240502-10	
2024/05/08	5,717,250	지급수수료	더존 그룹웨어 블루멤버십 유지보수 서비스(2024.4.1.~2025.3.31.)	2024/05/08	5,717,250	(주)더존비즈온	20240503-4	
2024/05/08	492,800	지급수수료	서산문화재단 그룹웨어 서버임대료(4월)	2024/05/08	492,800	(주)더존비즈온	20240503-5	

인출일자	인출액	비목	내역	지출일자	지출액	지급처	지출결의서 번호	비고
2024/05/10	132,000	지급수수료	서산문화재단 사무실 무인경비 시스템 월정료(5월)	2024/05/10	132,000	에스케이쉴더스(주) 서산지점	20240509-3	
2024/05/10	44,000	지급수수료	서산생활문화센터 CCTV 시스템 월정료(5월)	2024/05/10	44,000	에스케이쉴더스(주) 서산지점	20240509-4	
2024/05/10	33,000	지급수수료	서산생활문화센터 근태관리 월정료(5월)	2024/05/10	33,000	에스케이쉴더스(주) 서산지점	20240509-1	
2024/05/10	132,000	지급수수료	성연생활문화센터 무인경비 시스템 월정료(5월)	2024/05/10	132,000	에스케이쉴더스(주) 서산지점	20240509-2	
2024/05/16	155,600	지급수수료	서산문화재단 사무실 정수기 및 공기청정기 임대료(5월)	2024/05/16	155,600	코웨이(주)	20240514-2	
2024/05/16	2,342,700	지급수수료	Adobe 디자인 프로그램 구독	2024/05/16	2,342,700	주식회사 에쓰피케이	20240411-2	
2024/05/16	31,230	지급수수료	서산생활문화센터 정수기 임대료(5월)	2024/05/16	31,230	코웨이(주)	20240514-3	
2024/05/16	115,680	지급수수료	성연생활문화센터 정수기 및 공기청정기 임대료(5월)	2024/05/16	115,680	코웨이(주)	20240514-1	
2024/05/28	1,637,630	지급수수료	서산생활문화센터 건물관리비(5월)	2024/05/28	1,637,630	동방빌딩상가관리단	20240528-1	
2024/05/28	93,200	지급수수료	성연생활문화센터 인터넷 및 통신요금 납부(5월)	2024/05/28	93,200	(주)케이티	20240524-3	
2024/06/03	492,800	지급수수료	서산문화재단 그룹웨어 서버임대료(5월)	2024/06/03	492,800	(주)더존비즈온	20240603-1	
2024/06/10	550,000	지급수수료	성연생활문화센터 청소용역비 지급(5월)	2024/06/10	550,000	윤이반짝	20240610-17	
2024/06/18	2,000	지급수수료	서산문화재단 인감증명서 발급 수수료	2024/06/18	2,000	대전지방법원 서산지원	20240613-10	
2024/06/20	132,000	지급수수료	서산문화재단 사무실 무인경비 시스템 월정료(6월)	2024/06/20	132,000	에스케이쉴더스(주) 서산지점	20240620-7	
2024/06/21	155,600	지급수수료	서산문화재단 사무실 정수기 및 공기청정기 임대료(6월)	2024/06/21	155,600	코웨이(주)	20240620-6	
2024/06/21	44,000	지급수수료	서산생활문화센터 CCTV 시스템 월정료(6월)	2024/06/21	44,000	에스케이쉴더스(주) 서산지점	20240620-8	
2024/06/21	31,230	지급수수료	서산생활문화센터 정수기 임대료(6월)	2024/06/21	31,230	코웨이(주)	20240620-3	
2024/06/21	79,500	지급수수료	성연생활문화센터 인터넷 및 통신요금 납부(6월)	2024/06/21	79,500	(주)케이티	20240620-4	
2024/06/21	132,000	지급수수료	성연생활문화센터 무인경비 시스템 월정료(6월)	2024/06/21	132,000	에스케이쉴더스(주) 서산지점	20240620-9	
2024/06/21	115,680	지급수수료	성연생활문화센터 정수기 및 공기청정기 임대료 (6월)	2024/06/21	115,680	코웨이(주)	20240620-2	
2024/06/25	817,250	지급수수료	더존 그룹웨어 블루멤버십 유지보수 서비스(4-6월)	2024/06/25	817,250	모아정보	20240625-4	
2024/06/25	33,000	지급수수료	서산생활문화센터 근태관리 월정료(6월)	2024/06/25	33,000	에스케이쉴더스(주) 서산지점	20240621-7	

인출일자	인출액	비목	내역	지출일자	지출액	지급처	지출결의서 번호	비고
2024/06/28	1,774,900	지급수수료	서산생활문화센터 건물관리비(6월)	2024/06/28	1,774,900	동방빌딩상가관리단	20240628-1	
2024/07/01	492,800	지급수수료	서산문화재단 그룹웨어 서버임대료(6월)	2024/07/01	492,800	(주)더존비즈온	20240701-1	
2024/07/10	132,000	지급수수료	서산문화재단 사무실 무인경비 시스템 월정료(6월)	2024/07/10	132,000	에스케이쉴더스(주)서산지점	20240708-4	
2024/07/10	33,000	지급수수료	서산생활문화센터 근태관리 월정료(7월)	2024/07/10	33,000	에스케이쉴더스(주)서산지점	20240708-2	
2024/07/10	44,000	지급수수료	서산생활문화센터 CCTV 시스템 월정료(7월)	2024/07/10	44,000	에스케이쉴더스(주)서산지점	20240708-6	
2024/07/10	132,000	지급수수료	성연생활문화센터 무인경비 시스템 월정료(7월)	2024/07/10	132,000	에스케이쉴더스(주)서산지점	20240708-3	
2024/07/10	550,000	지급수수료	성연생활문화센터 청소용역비 지급(6월)	2024/07/10	550,000	윤이반짝	20240708-5	
2024/07/15	155,600	지급수수료	서산문화재단 사무실 정수기 및 공기청정기 임대료(7월)	2024/07/15	155,600	코웨이(주)	20240711-1	
2024/07/15	31,230	지급수수료	서산생활문화센터 정수기 임대료(7월)	2024/07/15	31,230	코웨이(주)	20240711-3	
2024/07/15	115,680	지급수수료	성연생활문화센터 정수기 및 공기청정기 임대료 (7월)	2024/07/15	115,680	코웨이(주)	20240711-2	
2024/07/23	104,600	지급수수료	성연생활문화센터 인터넷 및 통신요금 납부(7월)	2024/07/23	104,600	(주)케이티	20240719-3	
2024/07/25	3,000	지급수수료	서산문화재단 인감증명서 발급 수수료	2024/07/25	3,000	대전지방법원 서산지원	20240725-1	
2024/07/29	1,847,350	지급수수료	서산생활문화센터 건물관리비 지급(7월)	2024/07/29	1,847,350	동방빌딩상가관리단	20240726-1	
2024/08/06	492,800	지급수수료	서산문화재단 그룹웨어 서버임대료(7월)	2024/08/06	492,800	(주)더존비즈온	20240802-7	
2024/08/08	132,000	지급수수료	서산문화재단 사무실 무인경비 시스템 월정료(8월)	2024/08/08	132,000	에스케이쉴더스(주)서산지점	20240808-7	
2024/08/08	33,000	지급수수료	서산생활문화센터 근태관리 월정료(8월)	2024/08/08	33,000	에스케이쉴더스(주)서산지점	20240808-8	
2024/08/08	31,230	지급수수료	서산생활문화센터 정수기 임대료(8월)	2024/08/08	31,230	코웨이(주)	20240808-10	
2024/08/08	44,000	지급수수료	서산생활문화센터 CCTV 시스템 월정료(8월)	2024/08/08	44,000	(주)에이디티캡스	20240808-9	
2024/08/08	132,000	지급수수료	성연생활문화센터 무인경비 시스템 월정료(8월)	2024/08/08	132,000	에스케이쉴더스(주)서산지점	20240808-6	
2024/08/17	155,600	지급수수료	서산문화재단 사무실 정수기 및 공기청정기 임대료(8월)	2024/08/17	155,600	코웨이(주)	20240808-1	
2024/08/17	550,000	지급수수료	성연생활문화센터 청소용역비 지급(7월)	2024/08/17	550,000	윤이반짝	20240808-4	
2024/08/19	115,680	지급수수료	성연생활문화센터 정수기 및 공기청정기 임대료(8월)	2024/08/19	115,680	코웨이(주)	20240816-3	

입출일자	입출액	비목	내역	지출일자	지출액	지급처	지출결의서 번호	비고
2024/08/21	104,420	지급수수료	성연생활문화센터 인터넷 및 통신요금 납부(8월)	2024/08/21	104,420	(주)케이티	20240821-2	
2024/09/02	1,990,920	지급수수료	서산생활문화센터 건물관리비 지급(8월)	2024/09/02	1,990,920	동방빌딩상가관리단	20240826-4	
2024/09/20	132,000	지급수수료	서산문화재단 사무실 무인경비 시스템 월정료(9월)	2024/09/20	132,000	에스케이쉴더스(주)서산지점	20240919-5	
2024/09/20	155,600	지급수수료	서산문화재단 사무실 정수기 및 공기청정기 임대료(9월)	2024/09/20	155,600	코웨이(주)	20240919-7	
2024/09/20	33,000	지급수수료	서산생활문화센터 근태관리 월정료(9월)	2024/09/20	33,000	에스케이쉴더스(주)서산지점	20240919-3	
2024/09/20	44,000	지급수수료	서산생활문화센터 CCTV 시스템 월정료(9월)	2024/09/20	44,000	(주)에이디티캡스	20240919-10	
2024/09/20	31,230	지급수수료	서산생활문화센터 정수기 임대료(9월)	2024/09/20	31,230	코웨이(주)	20240919-9	
2024/09/20	132,000	지급수수료	성연생활문화센터 무인경비 시스템 월정료(9월)	2024/09/20	132,000	에스케이쉴더스(주)서산지점	20240919-4	
2024/09/20	115,680	지급수수료	성연생활문화센터 정수기 및 공기청정기 임대료(9월)	2024/09/20	115,680	코웨이(주)	20240919-8	
2024/09/20	550,000	지급수수료	성연생활문화센터 청소용역비 지급(8월)	2024/09/20	550,000	윤이반짝	20240905-2	
2024/09/30	817,250	지급수수료	서산문화재단 홈페이지 유지관리용역비 지급(7월-9월)	2024/09/30	817,250	모아정보	20240930-7	
2024/09/30	1,867,690	지급수수료	서산생활문화센터 건물관리비 지급(9월)	2024/09/30	1,867,690	동방빌딩상가관리단	20240930-8	
2024/09/30	131,290	지급수수료	성연생활문화센터 인터넷 및 통신요금 납부(9월)	2024/09/30	131,290	(주)케이티	20240930-5	
2024/10/08	985,600	지급수수료	서산문화재단 그룹웨어 서버임대료(8월~9월)	2024/10/08	985,600	(주)더존비즈온	20241008-5	
2024/10/08	550,000	지급수수료	성연생활문화센터 청소용역비 지급(9월)	2024/10/08	550,000	윤이반짝	20241007-2	
2024/10/21	132,000	지급수수료	서산문화재단 무인경비 시스템 월정료(10월)	2024/10/21	132,000	에스케이쉴더스(주)서산지점	20241017-3	
2024/10/21	168,580	지급수수료	서산문화재단 인터넷 및 통신요금 납부(10월)	2024/10/21	168,580	(주)케이티	20241021-6	
2024/10/21	155,600	지급수수료	서산문화재단 사무실 정수기 및 공기청정기 임대료(10월)	2024/10/21	155,600	코웨이(주)	20241015-11	
2024/10/21	44,000	지급수수료	서산생활문화센터 CCTV 시스템 월정료(10월)	2024/10/21	44,000	에스케이쉴더스(주)서산지점	20241017-2	
2024/10/21	33,000	지급수수료	서산생활문화센터 근태관리 월정료(10월)	2024/10/21	33,000	에스케이쉴더스(주)서산지점	20241017-1	
2024/10/21	31,230	지급수수료	서산생활문화센터 정수기 임대료 지급(10월)	2024/10/21	31,230	코웨이(주)	20241018-14	
2024/10/21	132,000	지급수수료	성연생활문화센터 무인경비 시스템 월정료(10월)	2024/10/21	132,000	에스케이쉴더스(주)서산지점	20241017-4	

인출일자	인출액	비목	내역	지출일자	지출액	지급처	지출결의서 번호	비고
2024/10/21	123,470	지급수수료	성연생활문화센터 인터넷 및 통신요금 납부(10월)	2024/10/21	123,470	(주)케이티	20241021-7	
2024/10/21	115,680	지급수수료	성연생활문화센터 정수기 및 공기청정기 임대료(10월)	2024/10/21	115,680	코웨이(주)	20241015-12	
2024/10/29	1,705,170	지급수수료	서산생활문화센터 건물관리비 지급(10월)	2024/10/29	1,705,170	동방빌딩상가관리단	20241028-1	
2024/11/08	492,800	지급수수료	서산문화재단 그룹웨어 서버임대료(10월)	2024/11/08	492,800	(주)더존비즈온	20241104-4	
2024/11/11	132,000	지급수수료	서산문화재단 사무실 무인경비 시스템 월정료(11월)	2024/11/11	132,000	에스케이쉴더스(주)서산지점	20241108-3	
2024/11/11	33,000	지급수수료	서산생활문화센터 근태관리 월정료(11월)	2024/11/11	33,000	에스케이쉴더스(주)서산지점	20241108-1	
2024/11/11	44,000	지급수수료	서산생활문화센터 CCTV 시스템 월정료(11월)	2024/11/11	44,000	에스케이쉴더스(주)서산지점	20241108-2	
2024/11/11	132,000	지급수수료	성연생활문화센터 무인경비 시스템 월정료(11월)	2024/11/11	132,000	에스케이쉴더스(주)서산지점	20241108-4	
2024/11/18	155,600	지급수수료	서산문화재단 사무실 정수기 및 공기청정기 임대료(11월)	2024/11/18	155,600	코웨이(주)	20241115-5	
2024/11/18	31,230	지급수수료	서산생활문화센터 정수기 임대료 지급(11월)	2024/11/18	31,230	코웨이(주)	20241115-1	
2024/11/18	115,680	지급수수료	성연생활문화센터 정수기 임대료 지급(11월)	2024/11/18	115,680	코웨이(주)	20241115-2	
2024/11/18	100,700	지급수수료	성연생활문화센터 인터넷 및 통신요금 납부(11월)	2024/11/18	100,700	(주)케이티	20241115-3	
2024/11/20	550,000	지급수수료	성연생활문화센터 청소용역비 지급(10월)	2024/11/20	550,000	윤이반짝	20241105-7	
2024/11/21	3,000	지급수수료	서산문화재단 인감증명서 등 발급수수료	2024/11/21	3,000	대전지방법원 서산지원	20241121-5	
2024/11/28	1,714,330	지급수수료	서산생활문화센터 건물관리비 지급(11월)	2024/11/28	1,714,330	동방빌딩상가관리단	20241128-2	
2024/12/03	492,800	지급수수료	서산문화재단 그룹웨어 서버임대료(11월)	2024/12/03	492,800	(주)더존비즈온	20241202-6	
2024/12/05	550,000	지급수수료	성연생활문화센터 청소용역비 지급(11월)	2024/12/05	550,000	윤이반짝	20241203-5	
2024/12/11	132,000	지급수수료	서산문화재단 무인경비 시스템 월정료(12월)	2024/12/11	132,000	에스케이쉴더스(주)서산지점	20241210-1	
2024/12/11	155,600	지급수수료	서산문화재단 사무실 정수기 및 공기청정기 임대료(12월)	2024/12/11	155,600	코웨이(주)	20241210-4	
2024/12/11	33,000	지급수수료	서산생활문화센터 근태관리 월정료(12월)	2024/12/11	33,000	에스케이쉴더스(주)서산지점	20241210-2	
2024/12/11	44,000	지급수수료	서산생활문화센터 CCTV 시스템 월정료(12월)	2024/12/11	44,000	에스케이쉴더스(주)서산지점	20241210-7	
2024/12/11	31,230	지급수수료	서산생활문화센터 정수기 임대료 지급(12월)	2024/12/11	31,230	코웨이(주)	20241210-5	

인출일자	인출액	비목	내역	지출일자	지출액	지급처	지출결의서 번 호	비고
2024/12/11	132,000	지급수수료	성연생활문화센터 무인경비 시스템 월정료(12월)	2024/12/11	132,000	에스케이쉴더스(주) 서산지점	20241210-3	
2024/12/11	115,680	지급수수료	성연생활문화센터 정수기 및 공기청정기 임대료(12월)	2024/12/11	115,680	코웨이(주)	20241210-6	
2024/12/13	492,800	지급수수료	서산문화재단 그룹웨어 서버임대료 지급(12월)	2024/12/13	492,800	(주)더존비즈온	20241213-1	
2024/12/13	277,240	지급수수료	서산문화재단 임원 변경 등기 수수료	2024/12/13	277,240	법무사 박정인사무소	20241213-2	
2024/12/13	550,000	지급수수료	성연생활문화센터 청소용역비 지급(12월)	2024/12/13	550,000	윤이반짝	20241211-2	
2024/12/17	700	지급수수료	서산문화재단 법인등기부등본 발급 수수료	2024/12/17	700	법원행정처	20241217-6	
2024/12/20	118,820	지급수수료	성연생활문화센터 인터넷 및 통신요금 납부(12월)	2024/12/20	118,820	(주)케이티	20241219-1	
2024/12/23	817,250	지급수수료	서산문화재단 홈페이지 유지관리 용역비 지급(10월-12월)	2024/12/23	817,250	모아정보	20241220-1	
2024/12/24	8,000	지급수수료	우편요금 지급	2024/12/24	8,000	서산읍내우편취급소	20241224-6	
2024/12/25	1,935,660	지급수수료	서산생활문화센터 건물관리비 지급(12월)	2024/12/25	1,935,660	동방빌딩상가관리단	20241224-11	
계	65,390,583			계	65,390,583			

○ 단위사업 : 경비(업무추진비)

인출일자	인출액	비목	내역	지출일자	지출액	지급처	지출결의서 번 호	비고
2024/01/23	30,000	업무추진비	한서대학교 K-컬처사업단과의 MOU 관련 오찬	2024/01/23	30,000	본가누룽지삼계탕	20240123-2	
2024/01/26	48,000	업무추진비	해미읍성축제 활성화 방안 협의 간담회	2024/01/26	48,000	화룡	20240126-1	
2024/01/29	20,000	업무추진비	서산문화도시 조성을 위한 간담회 업무추진비	2024/01/29	20,000	우리집	20240129-2	
2024/01/31	48,000	업무추진비	언론관계자와의 간담회를 위한 식사 제공	2024/01/31	48,000	화룡	20240131-3	
2024/02/02	128,000	업무추진비	신규 사업 유치 협의를 위한 간담회	2024/02/02	128,000	화룡	20240202-1	
2024/02/06	51,000	업무추진비	재단 현안 업무 협의 관련 오찬	2024/02/06	51,000	시골보쌈&감자옹심이	20240206-3	
2024/02/07	32,000	업무추진비	지역문화예술인 관계자 현안 논의 식사	2024/02/07	32,000	화룡	20240207-4	
2024/02/15	52,000	업무추진비	지역역사문화 콘텐츠 활성화 관련 오찬	2024/02/15	52,000	육교식당	20240215-4	
2024/02/19	13,500	업무추진비	지역 역사문화 콘텐츠 개발 관련 업무 협의 간담회	2024/02/19	13,500	니크커피	20240219-2	
2024/02/22	24,000	업무추진비	지역 시각예술분야 발전방향을 위한 간담회	2024/02/22	24,000	옛맛식당	20240222-2	

인출일자	인출액	비목	내역	지출일자	지출액	지급처	지출결의서 번 호	비고
2024/02/28	45,000	업무추진비	서산해미읍성축제 벤치마킹 관련 관계자 오찬	2024/02/28	45,000	명동교자1호점	20240228-1	
2024/02/29	52,000	업무추진비	2024 꿈의 댄스팀 거점기관 공모 2차 심사 관련 관계자 식비	2024/02/29	52,000	김영섭초밥	20240229-1	
2024/03/08	79,000	업무추진비	제21회 해미읍성축제 운영협의를 위한 관계자 간담회 오찬	2024/03/08	79,000	한길속초코다리냉면	20240308-1	
2024/03/11	64,000	업무추진비	문화예술진흥을 위한 중고제 축제 자문에 대한 업무추진비	2024/03/11	64,000	화룡	20240311-2	
2024/03/13	20,000	업무추진비	서산문화재단 발전 방향 자문을 위한 업무추진비	2024/03/13	20,000	서산농협팔봉하나로마트	20240313-2	
2024/04/02	120,000	업무추진비	지역문화예술 발전을 위한 간담회	2024/04/02	120,000	세종송도갈비	20240402-1	
2024/04/04	76,000	업무추진비	해미읍성축제 관련 회의 참석자 급식	2024/04/04	76,000	화룡	20240404-1	
2024/04/09	54,000	업무추진비	지역공연 활성화를 위한 관계자 간담회	2024/04/09	54,000	타이쇼오텐	20240409-1	
2024/04/16	32,500	업무추진비	지역 관광사업 활성화를 위한 간담회	2024/04/16	32,500	꽃빛	20240417-2	
2024/04/19	73,200	업무추진비	제21회 해미읍성축제 업무보고 관련 식비	2024/04/19	73,200	하루엔소쿠	20240419-9	
2024/04/24	28,000	업무추진비	지역문화예술사업 추진 업무협의 간담회	2024/04/24	28,000	무학갈비탕	20240425-2	
2024/04/26	33,000	업무추진비	축제 벤치마킹 직원 격려를 위한 급식비 지급 결의	2024/04/26	33,000	백채김치찌개	20240429-5	
2024/05/04	96,000	업무추진비	안산국제거리극축제 벤치마킹을 위한 업무추진비 지급	2024/05/04	96,000	일품바지락칼국수묵밥	20240503-3	
2024/05/13	133,000	업무추진비	디지털 전시 플랫폼 관련 기관과의 업무 협의	2024/05/13	133,000	(주)발산삼계탕	20240513-1	
2024/05/17	75,000	업무추진비	지역문화예술 발전을 위한 출향인사 간담회	2024/05/17	75,000	산해별미	20240517-3	
2024/06/04	59,000	업무추진비	기간제근로자 채용 관련 면접 시험위원 오찬을 위한 업무추진비	2024/06/04	59,000	장수촌	20240604-2	
2024/06/11	38,000	업무추진비	해미읍성축제 용역관련 관계자 오찬	2024/06/11	38,000	화룡	20240611-2	
2024/06/25	39,900	업무추진비	지역 문화 예술인과의 업무 협의 만찬	2024/06/25	39,900	해미또랭이돈까스	20240625-3	
2024/06/27	34,000	업무추진비	지역문화예술인 현안 논의를 위한 간담회 식사 제공	2024/06/27	34,000	콩사랑팥사랑	20240627-1	
2024/07/05	30,000	업무추진비	공모사업 확대 간담회를 위한 업무추진비	2024/07/05	30,000	국제시장해미국밥해미점	20240705-1	
2024/07/16	29,800	업무추진비	2024 문화로 사회연대 마중물 프로그램 추진 관련 관계자 오찬	2024/07/16	29,800	희래수 스시	20240716-4	
2024/08/02	48,000	업무추진비	성인문화예술교육 어른들의 놀이터 -보물찾기 운영관련 관계자 업무협의 오찬	2024/08/02	48,000	화룡	20240802-6	
2024/08/08	25,400	업무추진비	해미읍성축제관련 유관기관 업무협의 석식	2024/08/08	25,400	해미또랭이돈까스	20240808-5	
2024/08/09	29,800	업무추진비	해미읍성축제관련 유관기관 업무협의 중식	2024/08/09	29,800	희래수 스시	20240812-3	
2024/08/12	44,700	업무추진비	해미읍성축제관련 유관기관 업무협의 중식	2024/08/12	44,700	희래수 스시	20240812-1	

인출일자	인출액	비목	내역	지출일자	지출액	지급처	지출결의서 번 호	비고
2024/09/02	33,000	업무추진비	지역 문화 예술인과의 업무 협의 만찬	2024/09/02	33,000	묵은지찜찌개	20240902-2	
2024/09/10	26,000	업무추진비	문화예술 진흥을 위한 축제 자문에 대한 업무추진비	2024/09/10	26,000	도비산가든	20240910-11	
2024/09/11	21,800	업무추진비	제21회 서산해미읍성축제 주요 언론사 기자설명회 개최에 따른 참석자 급식비 지급 결의	2024/09/11	21,800	매송(하)휴계소	20240911-3	
2024/09/24	40,000	업무추진비	해미읍성축제관련 유관기관 업무협의 중식	2024/09/24	40,000	동산메밀막국수	20240924-3	
2024/09/24	150,000	업무추진비	해미읍성축제관련 유관기관 업무협의 석식	2024/09/24	150,000	재래식가든	20240924-2	
2024/09/27	12,200	업무추진비	제21회 서산해미읍성축제 주요언론사 인터뷰 참석자 다과비 지급	2024/09/27	12,200	이마트24	20240927-1	
2024/09/27	69,000	업무추진비	해미읍성축제관련 유관기관 업무협의 중식	2024/09/27	69,000	디오감	20240927-4	
2024/09/27	54,000	업무추진비	해미읍성축제관련 유관기관 업무협의 석식	2024/09/27	54,000	보글보글식당	20240927-3	
2024/10/08	38,000	업무추진비	지역축제 발전을 위한 자문회 오찬	2024/10/08	38,000	디오감	20241008-4	
2024/10/15	44,700	업무추진비	1로오유 활성화를 위한 원도심 상인회 간담회	2024/10/15	44,700	희래수 스시	20241017-7	
2024/10/31	118,000	업무추진비	재단 현안 업무 협의 관련 오찬	2024/10/31	118,000	토속한식담음	20241031-1	
2024/11/09	282,000	업무추진비	2024 충남문화예술교육 박람회 참가자 중식비 지급	2024/11/09	282,000	베이커리인화당	20241108-6	
2024/12/11	52,000	업무추진비	충남인물열전 콘테츠 개발사업 시연회 관련 관계자 협의	2024/12/11	52,000	옛맛식당	20241211-6	
2024/12/19	70,000	업무추진비	재단 사업 연간 홍보 관련 오찬 간담회	2024/12/19	70,000	착한식당	20241219-2	
2024/12/20	20,700	업무추진비	관내 문화예술 단체 격려 간식 제공	2024/12/20	20,700	서산농협서부마트	20241223-1	
2024/12/24	104,000	업무추진비	무형유산의 전통과 계승 발전을 위한 간담회	2024/12/24	104,000	산촌식당	20241224-1	
2024/12/30	18,200	업무추진비	재단 사무운영 관련 업무 협의	2024/12/30	18,200	이디야(해미점)	20241230-4	
계	2,959,400			계	2,959,400			

○ 단위사업 : 경비(정원가산업무비)

인출일자	인출액	비목	내역	지출일자	지출액	지급처	지출결의서 번 호	비고
2024/01/18	50,000	정원가산업무비	재단 직원 생일 격려 상품권구입	2024/01/18	50,000	NH농협은행	20240118-8	
2024/03/15	50,000	정원가산업무비	재단 직원 생일 격려 상품권 구입	2024/03/15	50,000	NH농협은행	20240315-1	
2024/04/03	50,000	정원가산업무비	재단 직원 생일 격려 상품권 구입	2024/04/03	50,000	NH농협은행	20240404-5	

2024/05/20	150,000	정원가산업무비	재단 직원 생일 격려 상품권 구입	2024/05/20	150,000	NH농협은행	20240520-3	
2024/07/25	250,000	정원가산업무비	재단 직원 생일 격려 상품권 구입	2024/07/25	250,000	NH농협은행	20240724-6	
2024/12/17	385,000	정원가산업무비	2024년 송년회 감사 상품권 구입	2024/12/17	385,000	NH농협은행	20241217-4	
계	935,000			계	935,000			

○ 단위사업 : 경비(부서업무비)

인출일자	인출액	비목	내역	지출일자	지출액	지급처	지출결의서 번 호	비고
2024/02/21	35,500	부서업무비	서산생활문화센터 직원 노고 및 사기 진작을 위한 부서운영 업무추진비	2024/02/21	35,500	위치스팟	20240221-1	
2024/03/13	54,000	부서업무비	성연생활문화센터 운영 담당부서 직원 격려를 위한 부서업무추진비 지급	2024/03/13	54,000	착한식당	20240313-1	
2024/04/15	31,000	부서업무비	지역 우수축제 벤치마킹 직원 격려를 위한 급식 결의	2024/04/15	31,000	우렁이박사	20240415-2	
2024/04/17	24,000	부서업무비	생활문화센터 벤치마킹 관련 지역특산품 구입	2024/04/17	24,000	삼해김식품	20240417-1	
2024/07/02	37,000	부서업무비	거리로 나온 시민예술(버스킹) 공연 담당부서 직원 격려를 위한 부서업무추진비	2024/07/02	37,000	고기박사냉면	20240702-5	
2024/11/15	390,000	부서업무비	부서원 격려 급식 제공 결의	2024/11/15	390,000	서산한우명가	20241113-2	
2024/11/29	74,200	부서업무비	서산문화재단 부패방지 교육참석자 음료 구입	2024/11/29	74,200	스타벅스	20241129-4	
2024/12/12	89,300	부서업무비	충남 문화관광 상생발전 포럼 참여 및 재단 직원회의 음료 제공	2024/12/12	89,300	아치연	20241212-2	
2024/12/13	50,000	부서업무비	충남 우수사업 경진대회 우수직원 시상식 꽃다발 구입	2024/12/13	50,000	나비플레르	20241211-1	
2024/12/13	300,000	부서업무비	공모사업 사업종료에 따른 담당부서원 격려를 위한 급식비 지급 결의	2024/12/13	300,000	서산축협한우프라자	20241213-3	
2024/12/18	456,500	부서업무비	서산문화재단 직원 노고 및 사기 진작을 위한 부서운영 업무추진비	2024/12/18	456,500	바까날레	20241217-3	
2024/12/18	50,000	부서업무비	전국지역문화재단연합회 표창 수상 직원 꽃다발 구입	2024/12/18	50,000	나비플레르	20241218-2	
2024/12/31	450,000	부서업무비	인사발령에 따른 직원 격려 급식 제공	2024/12/31	450,000	가보	20241230-1	
계	2,041,500			계	2,041,500			

○ 단위사업 : 경비(교육훈련비)

인출일자	인출액	비목	내역	지출일자	지출액	지급처	지출결의서 번 호	비고
2024/03/18	90,000	교육훈련비	2024년 성희롱 .성폭력 고충상담원 전문과정 교육비 지급	2024/03/18	90,000	한국양성평등교육원	20240313-4	
2024/05/24	100,000	교육훈련비	Festival Q&A	2024/05/24	100,000	사단법인 한국문화기획학교	20240520-2	
2024/10/31	50,000	교육훈련비	서산문화재단 양성평등 특강 개최에 따른 현수막 제작	2024/10/31	50,000	바우광고사	20241101-4	
2024/12/03	447,800	교육훈련비	서산문화재단 부패방지 · 청렴 특강 강사료 지급	2024/12/03	447,800	권수일	20241129-2	
계	687,800			계	687,800			

○ 단위사업 : 경비(회의운영비)

인출일자	인출액	비목	내역	지출일자	지출액	지급처	지출결의서 번 호	비고
2024/01/04	500,000	회의운영비	2024년 제1차 서산문화재단 인사위원회 참석수당	2024/01/04	500,000	김가연	20240104-1	
2024/01/04	128,000	회의운영비	2024년 제1차 서산문화재단 인사위원회 오찬 제공	2024/01/04	128,000	화룡	20240104-2	
2024/02/21	955,800	회의운영비	제19회 서산문화재단(정기)이사회 참석수당	2024/02/21	955,800	김가연	20240221-2	
2024/02/21	334,000	회의운영비	제19회 서산문화재단(정기) 이사회 참석 임원 오찬 제공 결의	2024/02/21	334,000	지리산약초민물장어서산점	20240221-3	
2024/02/21	336,000	회의운영비	제19회 서산문화재단(정기)이사회 회의자료 인쇄	2024/02/21	336,000	청록인쇄소	20240221-4	
2024/02/22	90,000	회의운영비	제19회 서산문화재단(정기)이사회 머리글 및 식순 제작	2024/02/22	90,000	바우광고사	20240222-3	
2024/02/22	200,000	회의운영비	제19회 서산문화재단 이사회 회의장 화분임대	2024/02/22	200,000	하얀꽃집	20240222-4	
2024/03/26	180,000	회의운영비	제20회 서산문화재단(임시)이사회 회의자료 인쇄	2024/03/26	180,000	청록인쇄소	20240326-6	
2024/03/28	224,000	회의운영비	제20회 서산문화재단(정기) 이사회 참석 임원 오찬 제공 결의	2024/03/28	224,000	화룡	20240326-2	
2024/03/28	110,000	회의운영비	제20회 서산문화재단(임시) 이사회 머리글 및 식순 제작	2024/03/28	110,000	바우광고사	20240326-3	
2024/03/28	855,800	회의운영비	제20회 서산문화재단(임시)이사회 참석수당	2024/03/28	855,800	김가연	20240326-1	
2024/05/24	750,000	회의운영비	서산문화재단 기간제근로자(면접) 시험위원회 참석수당 및 심사수당 지급	2024/05/24	750,000	김가연	20240523-5	
2024/06/04	750,000	회의운영비	2024년 제2차 서산문화재단 기간제근로자(면접) 시험위원회 참석수당 및 심사수당	2024/06/04	750,000	김기진	20240604-1	
2024/06/21	500,000	회의운영비	2024년 제3차 서산문화재단 기간제근로자(면접) 시험위원회 참석수당 및 심사수당 지급	2024/06/21	500,000	최차열	20240620-10	

2024/07/04	327,800	회의운영비	제21회 서산문화재단(임시) 이사회 참석 임원 오찬 제공	2024/07/04	327,800	희래수 스시	20240704-2	
2024/07/04	80,000	회의운영비	제21회 서산문화재단(임시) 이사회 머리글 및 식순 제작	2024/07/04	80,000	바우광고사	20240704-3	
2024/07/05	855,800	회의운영비	제21회 서산문화재단(임시) 이사회 참석수당	2024/07/05	855,800	김가연	20240703-1	
2024/07/08	330,000	회의운영비	제21회 서산문화재단(임시)이사회 회의자료 인쇄	2024/07/08	330,000	청록인쇄소	20240704-4	
2024/08/13	50,000	회의운영비	서산문화재단 임원추천위원회 1차회의 머리글 제작	2024/08/13	50,000	바우광고사	20240812-2	
2024/08/17	700,000	회의운영비	서산문화재단 임원추천위원회 1차회의 참석수당	2024/08/17	700,000	김성호	20240809-2	
2024/08/21	2,200,000	회의운영비	(재)서산문화재단 임원 공개모집 공고비 지급결의	2024/08/21	2,200,000	(주)충남일보	20240821-1	
2024/10/14	157,000	회의운영비	제2차 서산문화재단 임원추천위원회 참석자 오찬 제공 결의	2024/10/14	157,000	화룡	20241011-1	
2024/10/15	1,750,000	회의운영비	서산문화재단 임원추천위원회 2차회의 참석수당	2024/10/15	1,750,000	김성호	20241014-1	
2024/10/29	55,000	회의운영비	제22회 서산문화재단(임시) 이사회 머리글 제작	2024/10/29	55,000	바우광고사	20241028-11	
2024/10/29	180,000	회의운영비	제22회 서산문화재단 (임시)이사회 회의장 준비용 화분임대	2024/10/29	180,000	나비플레르	20241029-9	
2024/10/29	208,600	회의운영비	제22회 서산문화재단 (임시)이사회 참석임원 오찬 제공	2024/10/29	208,600	희래수 스시	20241028-9	
2024/10/30	1,055,800	회의운영비	제22회 서산문화재단(임시) 이사회 참석수당	2024/10/30	1,055,800	김가연	20241028-10	
2024/10/30	924,000	회의운영비	서산문화재단 임원 이·취임식 개최에 따른 물품 구입 결의	2024/10/30	924,000	돌체디자인	20241023-5	
2024/11/05	210,000	회의운영비	서산문화재단 임원 이임식 관련 물품 구입	2024/11/05	210,000	나비플레르	20241105-2	
2024/11/08	210,000	회의운영비	서산문화재단 임원 임명식 관련 물품 구입	2024/11/08	210,000	나비플레르	20241108-5	
2024/12/13	777,600	회의운영비	2024년 제4차 서산문화재단 기간제근로자(면접) 시험위원회 참석수당 및 심사수당 지급	2024/12/13	777,600	김영제	20241211-5	
2024/12/26	55,000	회의운영비	제23회 서산문화재단(임시)이사회 머리글 제작	2024/12/26	55,000	바우광고사	20241224-5	
2024/12/26	979,400	회의운영비	제23회 서산문화재단(임시)이사회 참석수당	2024/12/26	979,400	김일형	20241224-10	
2024/12/26	412,000	회의운영비	제23회 서산문화재단(임시)이사회 참석임원 오찬 제공	2024/12/26	412,000	서산능이해신탕	20241224-7	
2024/12/26	200,000	회의운영비	제23회 서산문화재단 (임시)이사회 회의장 준비용 화분임대	2024/12/26	200,000	나비플레르	20241226-5	
계	17,631,600			계	17,631,600			

[2025년 서산문화재단 운영비]

〈총괄내역〉

	구 분		세입액	지출액	집행잔액	집행률(%)
	계		826,537,000	805,876,037	20,660,963	
운영비	인건비		532,684,000	530,782,850	1,901,150	99.64%
		급여	330,895,000	330,886,790	8,210	100.00%
		제수당	132,308,000	130,415,560	1,892,440	98.57%
		기간제근로자보수	31,039,000	31,038,500	500	100.00%
		퇴직급여	38,442,000	38,442,000	0	100.00%
	경 비		293,853,000	275,093,187	18,759,813	93.62%
		복리후생비	71,390,000	62,644,090	8,745,910	87.75%
		여비	8,800,000	6,544,090	2,255,910	74.36%
		공공요금 및 제세	12,395,000	10,910,640	1,484,360	88.02%
		소모품비	29,522,000	28,206,250	1,315,750	95.54%
		도서인쇄비	5,264,000	4,672,570	591,430	88.76%
		수선유지비	10,041,260	9,086,700	954,560	90.49%
		차량유지비	3,100,000	2,949,050	150,950	95.13%
		보험료	1,450,000	1,323,220	126,780	91.26%
		지급수수료	78,865,740	76,520,437	2,345,303	97.03%
		업무추진비	3,000,000	2,973,200	26,800	99.11%
		정원가산업무비	960,000	935,000	25,000	97.40%
		부서업무비	3,000,000	2,999,100	900	99.97%
		교육훈련비	2,500,000	2,487,860	12,140	99.51%
		회의운영비	13,600,000	13,319,590	280,410	97.94%
		자산취득비	49,965,000	49,521,390	443,610	99.11%

○ 단위사업: 인건비(급여)

인출일자	인출액	비목	내역	지출일자	지출액	지급처	비고
2025/01/20	16,362,000	급여	1월 급여 지급(재단)	2025/01/20	16,362,000	김선정외5인	
2025/01/20	6,202,000	급여	1월 급여 지급(성연생활문화센터)	2025/01/20	6,202,000	강혜원외1인	
2025/01/20	5,077,000	급여	1월 급여 지급(서산생활문화센터)	2025/01/20	5,077,000	김규동외1인	
2025/02/20	6,202,000	급여	2월 급여 지급(성연생활문화센터)	2025/02/20	6,202,000	강혜원외1인	
2025/02/20	5,185,000	급여	2월 급여지급(서산생활문화센터)	2025/02/20	5,185,000	김규동외1인	
2025/02/20	14,030,000	급여	2월 급여 지급(재단)	2025/02/20	14,030,000	김선정외4인	

입출일자	입출액	비목	내역	지출일자	지출액	지급처	비고
2025/03/20	5,185,000	급여	3월 급여 지급(서산생활문화센터)	2025/03/20	5,185,000	김규동외1인	
2025/03/20	14,030,000	급여	3월 급여 지급(재단)	2025/03/20	14,030,000	김선정외4인	
2025/03/20	6,202,000	급여	3월 급여 지급(성연생활문화센터)	2025/03/20	6,202,000	강혜원외1인	
2025/04/18	6,202,000	급여	4월 급여 지급(성연생활문화센터)	2025/04/18	6,202,000	강혜원외1인	
2025/04/18	5,185,000	급여	4월 급여 지급(서산생활문화센터)	2025/04/18	5,185,000	김규동외1인	
2025/04/18	14,030,000	급여	4월 급여 지급(재단)	2025/04/18	14,030,000	김선정외4인	
2025/05/20	14,138,000	급여	5월 급여 지급(재단)	2025/05/20	14,138,000	김선정외4인	
2025/05/20	6,202,000	급여	5월 급여 지급(성연생활문화센터)	2025/05/20	6,202,000	강혜원외1인	
2025/05/20	5,185,000	급여	5월 급여 지급(서산생활문화센터)	2025/05/20	5,185,000	김규동외1인	
2025/06/20	16,617,000	급여	6월 급여 지급(재단)	2025/06/20	16,617,000	김선정외5인	
2025/06/20	6,202,000	급여	6월 급여 지급(성연생활문화센터)	2025/06/20	6,202,000	강혜원외1인	
2025/06/20	5,185,000	급여	6월 급여 지급(서산생활문화센터)	2025/06/20	5,185,000	김규동외1인	
2025/06/23	4,602,790	급여	보수 과다 감액분 환급	2025/06/23	4,602,790	강혜원	
2025/07/18	6,277,000	급여	7월 급여 지급(성연생활문화센터)	2025/07/18	6,277,000	강혜원외1인	
2025/07/18	5,185,000	급여	7월 급여 지급(서산생활문화센터)	2025/07/18	5,185,000	김규동외1인	
2025/07/18	16,617,000	급여	7월 급여 지급(재단)	2025/07/18	16,617,000	김선정외5인	
2025/08/20	6,277,000	급여	8월 급여 지급(성연생활문화센터)	2025/08/20	6,277,000	강혜원외1인	
2025/08/20	5,185,000	급여	8월 급여 지급(서산생활문화센터)	2025/08/20	5,185,000	김규동외1인	
2025/08/20	16,617,000	급여	8월 급여 지급(재단)	2025/08/20	16,617,000	김선정외5인	
2025/09/19	6,277,000	급여	9월 급여 지급(성연생활문화센터)	2025/09/19	6,277,000	강혜원외1인	
2025/09/19	5,185,000	급여	9월 급여 지급(서산생활문화센터)	2025/09/19	5,185,000	김규동외1인	
2025/09/19	16,617,000	급여	9월 급여 지급(재단)	2025/09/19	16,617,000	김선정외5인	
2025/10/20	16,617,000	급여	10월 급여 지급(재단)	2025/10/20	16,617,000	김선정외5인	
2025/10/20	6,277,000	급여	10월 급여 지급(성연생활문화센터)	2025/10/20	6,277,000	강혜원외1인	

인출일자	인출액	비목	내역	지출일자	지출액	지급처	비고
2025/10/20	5,185,000	급여	10월 급여 지급(서산생활문화센터)	2025/10/20	5,185,000	김규동외1인	
2025/11/20	16,617,000	급여	11월 급여 지급(재단)	2025/11/20	16,617,000	김선정외5인	
2025/11/20	5,185,000	급여	11월 급여 지급(서산생활문화센터)	2025/11/20	5,185,000	김규동외1인	
2025/11/20	6,375,000	급여	11월 급여 지급(성연생활문화센터)	2025/11/20	6,375,000	강혜원외1인	
2025/12/19	5,185,000	급여	12월 급여 지급(서산생활문화센터)	2025/12/19	5,185,000	김규동외1인	
2025/12/19	6,375,000	급여	12월 급여 지급(성연생활문화센터)	2025/12/19	6,375,000	강혜원외1인	
2025/12/19	16,810,000	급여	12월 급여 지급(재단)	2025/12/19	16,810,000	김선정외5인	
계	330,886,790			계	330,886,790		

○ 단위사업: 인건비(제수당)

인출일자	인출액	비목	내역	지출일자	지출액	지급처	비고
2025/01/20	10,497,200	제수당	1월 제수당 지급(재단)	2025/01/20	10,497,200	김선정외5인	
2025/01/20	3,781,200	제수당	1월 제수당 지급(성연생활문화센터)	2025/01/20	3,781,200	강혜원외1인	
2025/01/20	3,086,200	제수당	1월 제수당 지급(서산생활문화센터)	2025/01/20	3,086,200	김규동외1인	
2025/02/20	1,047,880	제수당	2월 제수당 지급(성연생활문화센터)	2025/02/20	1,047,880	강혜원외1인	
2025/02/20	847,380	제수당	2월 제수당 지급(서산생활문화센터)	2025/02/20	847,380	김규동외1인	
2025/02/20	2,510,110	제수당	2월 제수당 지급(재단)	2025/02/20	2,510,110	김선정외5인	
2025/03/20	2,216,110	제수당	3월 제수당 지급(재단)	2025/03/20	2,216,110	김선정외4인	
2025/03/20	1,047,880	제수당	3월 제수당 지급(성연생활문화센터)	2025/03/20	1,047,880	강혜원외1인	
2025/03/20	800,750	제수당	3월 제수당 지급(서산생활문화센터)	2025/03/20	800,750	김규동외1인	
2025/04/18	1,047,880	제수당	4월 제수당 지급(성연생활문화센터)	2025/04/18	1,047,880	강혜원외1인	
2025/04/18	846,510	제수당	4월 제수당 지급(서산생활문화센터)	2025/04/18	846,510	김규동외1인	
2025/04/18	2,156,110	제수당	4월 제수당 지급(재단)	2025/04/18	2,156,110	김선정외4인	
2025/05/20	2,156,110	제수당	5월 제수당 지급(재단)	2025/05/20	2,156,110	김선정외4인	

인출일자	인출액	비목	내역	지출일자	지출액	지급처	비고
2025/05/20	904,430	제수당	5월 제수당 지급(서산생활문화센터)	2025/05/20	904,430	김규동외1인	
2025/05/20	1,047,880	제수당	5월 제수당 지급(성연생활문화센터)	2025/05/20	1,047,880	강혜원외1인	
2025/06/20	2,373,170	제수당	6월 제수당 지급(재단)	2025/06/20	2,373,170	김선정외5인	
2025/06/20	1,047,880	제수당	6월 제수당 지급(성연생활문화센터)	2025/06/20	1,047,880	강혜원외1인	
2025/06/20	910,170	제수당	6월 제수당 지급(서산생활문화센터)	2025/06/20	910,170	김규동외1인	
2025/07/18	877,360	제수당	7월 제수당 지급(서산생활문화센터)	2025/07/18	877,360	김규동외1인	
2025/07/18	1,047,880	제수당	7월 제수당 지급(성연생활문화센터)	2025/07/18	1,047,880	강혜원외1인	
2025/07/18	2,759,000	제수당	7월 제수당 지급(재단)	2025/07/18	2,759,000	김선정외5인	
2025/08/20	1,059,720	제수당	8월 제수당 지급(성연생활문화센터)	2025/08/20	1,059,720	강혜원외1인	
2025/08/20	742,990	제수당	8월 제수당 지급(서산생활문화센터)	2025/08/20	742,990	김규동외1인	
2025/08/20	2,759,000	제수당	8월 제수당 지급(재단)	2025/08/20	2,759,000	김선정외5인	
2025/09/19	4,825,920	제수당	9월 제수당 지급(성연생활문화센터)	2025/09/19	4,825,920	강혜원외1인	
2025/09/19	3,811,520	제수당	9월 제수당 지급(서산생활문화센터)	2025/09/19	3,811,520	김규동외1인	
2025/09/19	12,729,200	제수당	9월 제수당 지급(재단)	2025/09/19	12,729,200	김선정외5인	
2025/10/20	2,759,000	제수당	10월 제수당 지급(재단)	2025/10/20	2,759,000	김선정외5인	
2025/10/20	1,059,720	제수당	10월 제수당 지급(성연생활문화센터)	2025/10/20	1,059,720	강혜원외1인	
2025/10/20	910,170	제수당	10월 제수당 지급(서산생활문화센터)	2025/10/20	910,170	김규동외1인	
2025/11/20	2,759,000	제수당	11월 제수당 지급(재단)	2025/11/20	2,759,000	김선정외5인	
2025/11/20	778,900	제수당	11월 제수당 지급(서산생활문화센터)	2025/11/20	778,900	김규동외1인	
2025/11/20	1,059,720	제수당	11월 제수당 지급(성연생활문화센터)	2025/11/20	1,059,720	강혜원외1인	
2025/12/08	38,254,100	제수당	2022.11.~ 2025.10.월분 연장근로수당 추가지급	2025/12/08	38,254,100	김정심외8인	
2025/12/19	792,030	제수당	12월 제수당 지급(서산생활문화센터)	2025/12/19	792,030	김규동외1인	
2025/12/19	2,718,520	제수당	12월 제수당 지급(재단)	2025/12/19	2,718,520	김선정외5인	
2025/12/19	1,075,200	제수당	12월 제수당 지급(성연생활문화센터)	2025/12/19	1,075,200	강혜원외1인	
2025/12/29	2,348,140	제수당	2025년 연차수당 및 12월시간외근무수당 지급(성연생활문화센터)	2025/12/29	2,348,140	강혜원외1인	
2025/12/29	1,284,930	제수당	2025년 연차수당 및 12월 시간외근무 수당 지급(서산생활문화센터)	2025/12/29	1,284,930	김규동외1인	

인출일자	인출액	비목	내역	지출일자	지출액	지급처	비고
2025/12/29	5,678,690	제수당	2025년 연차수당 및 12월시간외근무수당 지급(재단)	2025/12/29	5,678,690	김선정외5인	
계	130,415,560			계	130,415,560		

○ 단위사업: 인건비(기간제근로자 보수)

인출일자	인출액	비목	내역	지출일자	지출액	지급처	비고
2025/01/20	3,492,800	기간제근로자보수	1월 급여 지급(기간제근로자)	2025/01/20	3,492,800	하나라	
2025/02/19	-244,940	기간제근로자보수	1월 기간제근로자 과지급 급여 여입	2025/02/19	-244,940	하나라	
2025/02/20	2,213,000	기간제근로자보수	2월 급여 지급(기간제근로자)	2025/02/20	2,213,000	하나라	
2025/03/20	2,213,000	기간제근로자보수	3월 급여 지급(기간제근로자)	2025/03/20	2,213,000	하나라	
2025/04/18	2,389,550	기간제근로자보수	4월 급여 지급(기간제근로자)	2025/04/18	2,389,550	하나라	
2025/05/20	2,534,480	기간제근로자보수	5월 급여 지급(기간제근로자)	2025/05/20	2,534,480	하나라	
2025/06/20	2,428,930	기간제근로자보수	6월 급여 지급(기간제근로자)	2025/06/20	2,428,930	하나라	
2025/07/01	411,290	기간제근로자보수	기간제근로자 시간외수당 및 연차수당 지급(퇴직자)	2025/07/01	411,290	하나라	
2025/07/18	2,173,000	기간제근로자보수	7월 급여 지급(기간제 근로자)	2025/07/18	2,173,000	이민숙	
2025/08/20	2,173,000	기간제근로자보수	8월 급여 지급(기간제근로자)	2025/08/20	2,173,000	이민숙	
2025/09/02	182,420	기간제근로자보수	기간제근로자 시간외근무수당 및 연차수당 지급(퇴직 정산)	2025/09/02	182,420	이민숙	
2025/09/19	3,432,800	기간제근로자보수	9월 급여 지급(기간제근로자)	2025/09/19	3,432,800	강민지	
2025/10/20	2,428,940	기간제근로자보수	10월 급여 지급(기간제근로자)	2025/10/20	2,428,940	강민지	
2025/11/20	2,362,500	기간제근로자보수	11월 급여 지급(기간제근로자)	2025/11/20	2,362,500	강민지	
2025/12/19	2,436,440	기간제근로자보수	12월 급여 지급(기간제근로자)	2025/12/19	2,436,440	강민지	
2025/12/29	411,290	기간제근로자보수	2025년 연차수당 및 12월 시간외근무 수당 지급	2025/12/29	411,290	강민지	
계	31,038,500			계	31,038,500		

○ 단위사업: 인건비(퇴직급여)

인출일자	인출액	비목	내역	지출일자	지출액	지급처	비고
2025/03/27	8,692,510	퇴직급여	서산문화재단 직원 적립식 퇴직연금 지급(1월-3월)	2025/03/27	8,692,510	NH농협은행	
2025/06/25	8,003,270	퇴직급여	서산문화재단 직원 퇴직연금 지급(4-6월)	2026/06/25	8,003,270	NH농협은행	
2025/11/17	9,570,830	퇴직급여	서산문화재단 직원 적립식 퇴직연금 지급(7월-9월)	2025/11/17	9,570,830	NH농협은행	
2025/12/30	12,175,390	퇴직급여	서산문화재단 직원 적립식 퇴직연금 지급(10월-12월)	2025/12/30	12,175,390	NH농협은행	
계	38,442,000			계	38,442,000		

○ 단위사업: 경비(복리후생비)

인출일자	인출액	비목	내역	지출일자	지출액	지급처	비고
2025/01/23	9,670,000	복리후생비	2025년 서산문화재단 직원 맞춤형 복지비 지원	2025/01/23	9,670,000	NH농협은행	
2025/01/23	30,000	복리후생비	채용 신체 검사 비용 지급	2025/01/23	30,000	하나라	
2025/02/06	207,000	복리후생비	1월 시간외 근무자 급식비 지급	2025/02/06	207,000	김가네	
2025/02/06	225,000	복리후생비	1월 시간외 근무자 급식비 지급	2025/02/06	225,000	하루엔소쿠	
2025/02/06	117,000	복리후생비	1월 시간외 근무자 급식비 지급	2025/02/06	117,000	피크	
2025/02/06	3,166,800	복리후생비	2025년 1월 합산보험료 사용자부담금 여입	2025/02/06	3,166,800	서산문화재단(세입세출외현금)	
2025/02/26	3,449,850	복리후생비	2025년 2월 합산보험료 사용자부담금 여입	2025/02/26	3,449,850	서산문화재단(세입세출외현금)	
2025/03/07	225,000	복리후생비	2월 시간외 근무자 급식비 지급	2025/03/07	225,000	김가네	
2025/03/07	225,000	복리후생비	2월 시간외 근무자 급식비 지급	2025/03/07	225,000	하루엔소쿠	
2025/03/07	135,000	복리후생비	2월 시간외 근무자 급식비 지급	2025/03/07	135,000	피크	
2025/03/26	2,485,030	복리후생비	2025년 3월 합산보험료 사용자부담금 여입	2025/03/26	2,485,030	서산문화재단(세입세출외현금)	
2025/04/09	288,000	복리후생비	3월 시간외 근무자 급식비 지급	2025/04/09	288,000	김가네	
2025/04/09	225,000	복리후생비	3월 시간외 근무자 급식비 지급	2025/04/09	225,000	하루엔소쿠	
2025/04/09	162,000	복리후생비	3월 시간외 근무자 급식비 지급	2025/04/09	162,000	피크	
2025/04/28	5,158,280	복리후생비	2025년 4월 사용자부담금 여입	2025/04/28	5,158,280	서산문화재단(세입세출외현금)	

입출일자	입출액	비목	내역	지출일자	지출액	지급처	비고
2025/05/09	306,000	복리후생비	4월 시간외 근무자 급식비 지급	2025/05/09	306,000	김가네	
2025/05/09	279,000	복리후생비	4월 시간외 근무자 급식비 지급	2025/05/09	279,000	하루엔소쿠	
2025/05/09	144,000	복리후생비	4월 시간외 근무자 급식비 지급	2025/05/09	144,000	피크	
2025/05/27	270,900	복리후생비	서산문화재단 직원 건강검진 비용 지급	2025/05/27	270,900	심지우	
2025/06/04	3,108,460	복리후생비	2025년 5월 합산보험료 사용자부담금 여입	2025/06/04	3,108,460	서산문화재단(세입세출외현금)	
2025/06/09	30,000	복리후생비	기간제근로자 채용신체검사 비용 지급	2025/06/09	30,000	박미란	
2025/06/11	360,000	복리후생비	5월 시간외 근무자 급식비 지급	2025/06/11	360,000	김가네	
2025/06/11	90,000	복리후생비	5월 시간외 근무자 급식비 지급	2025/06/11	90,000	하루엔소쿠	
2025/06/11	144,000	복리후생비	5월 시간외 근무자 급식비 지급	2025/06/11	144,000	피크	
2025/06/25	3,585,750	복리후생비	2025년 6월 합산보험료 사용자부담금 여입	2025/06/25	3,585,750	서산문화재단(세입세출외현금)	
2025/07/02	30,000	복리후생비	기간제근로자 채용신체검사 비용 지급	2025/07/02	30,000	이민숙	
2025/07/09	300,000	복리후생비	서산문화재단 직원 건강검진 비용 지급	2025/07/09	300,000	이기원	
2025/07/14	441,000	복리후생비	6월 시간외 근무자 급식비 지급	2025/07/14	441,000	김가네	
2025/07/14	207,000	복리후생비	6월 시간외 근무자 급식비 지급	2025/07/14	207,000	하루엔소쿠	
2025/07/14	108,000	복리후생비	6월 시간외 근무자 급식비 지급	2025/07/14	108,000	피크	
2025/07/29	3,633,550	복리후생비	2025년 7월 합산보험료 사용자부담금 여입	2025/07/29	3,633,550	서산문화재단(세입세출외현금)	
2025/08/01	300,000	복리후생비	서산문화재단 직원 건강검진 비용 지급	2025/08/01	300,000	임진번	
2025/08/07	225,000	복리후생비	7월 시간외 근무자 급식비 지급	2025/08/07	225,000	샌두	
2025/08/07	297,000	복리후생비	7월 시간외 근무자 급식비 지급	2025/08/07	297,000	김가네	
2025/08/07	45,000	복리후생비	7월 시간외 근무자 급식비 지급	2025/08/07	45,000	하루엔소쿠	
2025/08/07	162,000	복리후생비	7월 시간외 근무자 급식비 지급	2025/08/07	162,000	피크	
2025/09/08	30,000	복리후생비	기간제근로자 채용신체검사 비용 지급	2025/09/08	30,000	김현주	
2025/09/08	50,000	복리후생비	기간제근로자 채용신체검사 비용 지급	2025/09/08	50,000	강민지	

인출일자	인출액	비목	내역	지출일자	지출액	지급처	비고
2025/09/10	3,535,990	복리후생비	2025년 8월 합산보험료 사용자부담금 여입(재단)	2025/09/10	3,535,990	서산문화재단(세입세출외현금)	
2025/09/11	315,000	복리후생비	8월 시간외 근무자 급식비 지급	2025/09/11	315,000	샌두서산예천점	
2025/09/11	180,000	복리후생비	8월 시간외 근무자 급식비 지급	2025/09/11	180,000	김가네	
2025/09/11	234,000	복리후생비	8월 시간외 근무자 급식비 지급	2025/09/11	234,000	하루엔소쿠	
2025/09/11	162,000	복리후생비	8월 시간외 근무자 급식비 지급	2025/09/11	162,000	피크	
2025/09/23	3,538,420	복리후생비	9월 합산보험료 사용자부담금 여입(재단)	2025/09/23	3,538,420	서산문화재단(세입세출외현금)	
2025/10/17	225,000	복리후생비	9월 시간외 근무자 급식비 지급	2025/10/17	225,000	샌두	
2025/10/17	234,000	복리후생비	9월 시간외 근무자 급식비 지급	2025/10/17	234,000	김가네	
2025/10/17	405,000	복리후생비	9월 시간외 근무자 급식비 지급	2025/10/17	405,000	하루엔소쿠	
2025/10/17	180,000	복리후생비	9월 시간외 근무자 급식비 지급	2025/10/17	180,000	동명반점	
2025/10/17	144,000	복리후생비	9월 시간외 근무자 급식비 지급	2025/10/17	144,000	피크	
2025/10/21	264,300	복리후생비	서산문화재단 직원 건강검진 비용 지급	2025/10/21	264,300	김형태	
2025/10/29	3,563,770	복리후생비	2025년 10월 합산보험료 사용자부담금 여입(재단)	2025/10/29	3,563,770	서산문화재단(세입세출외현금)	
2025/11/10	90,000	복리후생비	10월 시간외 근무자 급식비 지급	2025/11/10	90,000	샌두	
2025/11/10	117,000	복리후생비	10월 시간외 근무자 급식비 지급	2025/11/10	117,000	김가네	
2025/11/10	315,000	복리후생비	10월 시간외 근무자 급식비 지급	2025/11/10	315,000	하루엔소쿠	
2025/11/10	45,000	복리후생비	10월 시간외 근무자 급식비 지급	2025/11/10	45,000	동명반점	
2025/11/10	153,000	복리후생비	10월 시간외 근무자 급식비 지급	2025/11/10	153,000	피크	
2025/11/14	300,000	복리후생비	서산문화재단 직원 건강검진 비용 지급	2025/11/14	300,000	김규동	
2025/11/26	3,687,860	복리후생비	2025년 11월 합산보험료 사용자부담금 여입(재단)	2025/11/26	3,687,860	서산문화재단(세입세출외현금)	
2025/12/05	45,000	복리후생비	11월 시간외 근무자 급식비 지급	2025/12/05	45,000	샌두	
2025/12/05	126,000	복리후생비	11월 시간외 근무자 급식비 지급	2025/12/05	126,000	김가네	
2025/12/05	315,000	복리후생비	11월 시간외 근무자 급식비 지급	2025/12/05	315,000	하루엔소쿠	
2025/12/05	90,000	복리후생비	11월 시간외 근무자 급식비 지급	2025/12/05	90,000	동명반점	
2025/12/05	171,000	복리후생비	11월 시간외 근무자 급식비 지급	2025/12/05	171,000	피크	
2025/12/24	3,581,130	복리후생비	12월 합산보험료 사용자부담금 여입(재단)	2025/12/24	3,581,130	세입세출외현금	

인출일자	인출액	비목	내역	지출일자	지출액	지급처	비고
2025/12/29	162,000	복리후생비	[품의]12월 시간외 근무자 급식비 지급	2025/12/29	162,000	샌두예천점	
2025/12/29	135,000	복리후생비	[품의]12월 시간외 근무자 급식비 지급	2025/12/29	135,000	김가네	
2025/12/29	279,000	복리후생비	[품의]12월 시간외 근무자 급식비 지급	2025/12/29	279,000	하루엔소쿠	
2025/12/29	135,000	복리후생비	[품의]12월 시간외 근무자 급식비 지급	2025/12/29	135,000	피크	
계	62,644,090			계	62,644,090		

○ 단위사업: 경비(여비)

인출일자	인출액	비목	내역	지출일자	지출액	지급처	비고
2025/02/10	167,490	여비	1월 여비 지급	2025/02/10	167,490	강혜원외7인	
2025/03/10	114,500	여비	2월 비 지급	2025/03/10	114,500	김규동외5인	
2025/04/15	492,200	여비	3월 여비 지급	2025/04/15	492,200	강혜원외6인	
2025/05/08	370,000	여비	4월 여비 지급	2025/05/08	370,000	김규동외7인	
2025/06/16	416,300	여비	5월 여비 지급	2025/06/16	416,300	강혜원외8인	
2025/07/14	837,000	여비	6월 여비 지급	2025/07/14	837,000	강혜원외11인	
2025/08/18	545,200	여비	7월 여비 지급	2025/08/18	545,200	강혜원외10인	
2025/08/22	13,800	여비	출장 교통비 지급	2025/08/22	13,800	서산공용버스터미널	
2025/09/16	439,400	여비	8월 여비 지급	2025/09/16	439,400	강혜원외7인	
2025/10/21	759,600	여비	9월 여비 지급	2025/10/21	759,600	강혜원외10인	
2025/11/20	532,100	여비	10월 여비 지급	2025/11/20	532,100	강혜원외7인	
2025/12/05	87,400	여비	11월 교육 여비 지급	2025/12/05	87,400	김정심	
2025/12/16	917,800	여비	11월 여비 지급	2025/12/16	917,800	강혜원외9인	
2025/12/26	427,200	여비	12월 교육 여비 지급	2025/12/26	427,200	김정심외3인	
2025/12/29	384,100	여비	12월 여비 지급	2025/12/29	384,100	강혜원외9인	
2025/12/30	10,000	여비	12월 여비 추가 지급(1)	2025/12/30	10,000	박승선	
2025/12/31	20,000	여비	12월 여비 추가 지급(3)	2025/12/31	20,000	강혜원	
2025/12/31	10,000	여비	12월 여비 추가 지급(2)	2025/12/31	10,000	박승선	
계	6,544,090			계	6,544,090		

○ 단위사업: 경비(공공요금 및 제세)

인출일자	인출액	비목	내역	지출일자	지출액	지급처	비고
2025/01/16	493,630	공공요금 및 제세	2025년 관용차 자동차세(연납) 납부	2025/01/16	493,630	서산시장	
2025/01/22	17,430	공공요금 및 제세	1월 전기요금 납부(해미읍성)	2025/01/22	17,430	한국전력공사	
2025/02/05	583,910	공공요금 및 제세	1월 전기요금 납부(재단)	2025/02/05	583,910	한국전력공사	
2025/02/11	3,000,000	공공요금 및 제세	2025년 전국지역문화재단연합회 정회원 회비	2025/02/11	3,000,000	(사)전국지역문화재단연합회	
2025/02/19	157,500	공공요금 및 제세	서산문화재단 인터넷 및 통신요금 납부(2월)	2025/02/19	157,500	(주)케이티	
2025/02/25	17,430	공공요금 및 제세	2월 전기요금 납부	2025/02/25	17,430	한국전력공사	
2025/02/26	595,260	공공요금 및 제세	2월 전기요금 납부(재단)	2025/02/26	595,260	한국전력공사	
2025/03/10	5,360	공공요금 및 제세	서산문화재단 후납 우편요금 납부(2월)	2025/03/10	5,360	충청지방우정청	
2025/03/20	154,480	공공요금 및 제세	서산문화재단 인터넷 및 통신요금 납부(3월)	2025/03/20	154,480	(주)케이티	
2025/03/24	17,430	공공요금 및 제세	3월 전기요금 납부(해미읍성)	2025/03/24	17,430	한국전력공사	
2025/03/26	423,890	공공요금 및 제세	3월 전기요금 납부(재단)	2025/03/26	423,890	한국전력공사	
2025/04/09	2,620	공공요금 및 제세	서산문화재단 후납 우편요금 납부(3월)	2025/04/09	2,620	충청지방우정청	
2025/04/22	163,470	공공요금 및 제세	[서산문화재단-411]서산문화재단 인터넷 및 통신요금 납부(1월)	2025/04/22	163,470	(주)케이티	
2025/04/25	17,430	공공요금 및 제세	4월 전기요금 납부(해미읍성)	2025/04/25	17,430	한국전력공사	
2025/04/25	329,040	공공요금 및 제세	4우러 전기요금 납부(재단)	2025/04/25	329,040	한국전력공사	
2025/04/28	543,230	공공요금 및 제세	서산문화재단 인터넷 및 통신요금 납부(4월)	2025/04/28	543,230	(주)케이티	
2025/05/21	154,510	공공요금 및 제세	[서산문화재단-2488]서산문화재단 인터넷 및 통신비 납부(5월)	2025/05/21	154,510	(주)케이티	
2025/05/22	17,430	공공요금 및 제세	5월 전기요금 납부(해미읍성)	2025/05/22	17,430	한국전력공사	
2025/05/27	257,200	공공요금 및 제세	5월 전기요금 고지서(재단)	2025/05/27	257,200	한국전력공사	
2025/06/18	4,040	공공요금 및 제세	2025 충남 인물열전 콘텐츠개발사업 위수탁협약서 우편요금	2025/06/18	4,040	서산읍내우편취급소	

인출일자	인출액	비목	내역	지출일자	지출액	지급처	비고
2025/06/25	160,640	공공요금 및 제세	서산문화재단 인터넷 및 통신비 납부(6월)	2025/06/25	160,640	(주)케이티	
2025/06/25	17,430	공공요금 및 제세	6월 전기요금 납부(해미읍성)	2025/06/25	17,430	한국전력공사	
2025/06/25	257,250	공공요금 및 제세	[서산문화재단-3236]6월 전기요금 납부(재단)	2025/06/25	257,250	한국전력공사	
2025/07/04	8,560	공공요금 및 제세	후납우편요금 납부(6월)	2025/07/04	8,560	충청지방우정청	
2025/07/24	17,410	공공요금 및 제세	7월 전기요금 납부(해미읍성)	2025/07/24	17,410	한국전력공사	
2025/07/24	184,110	공공요금 및 제세	서산문화재단 인터넷 및 통신비 납부(7월)	2025/07/24	184,110	(주)케이티	
2025/07/29	371,490	공공요금 및 제세	7월 전기요금 납부(재단)	2025/07/29	371,490	한국전력공사	
2025/07/29	9,960	공공요금 및 제세	7월 전기요금 납부(재단)	2025/07/29	9,960	한국전력공사	
2025/08/18	55,000	공공요금 및 제세	서산문화재단 주민세(사업소분) 납부	2025/08/18	55,000	서산시청	
2025/08/21	207,450	공공요금 및 제세	서산문화재단 인터넷 및 통신비 납부(8월)	2025/08/21	207,450	(주)케이티	
2025/08/25	17,350	공공요금 및 제세	8월 전기요금 납부(해미읍성)	2025/08/25	17,350	한국전력공사	
2025/08/27	415,848	공공요금 및 제세	8월 전기요금 납부(재단)	2025/08/27	415,848	한국전력공사	
2025/08/27	10,192	공공요금 및 제세	8월 전기요금 납부(재단)	2025/08/27	10,192	한국전력공사	
2025/09/23	35,600	공공요금 및 제세	9월 전기요금 납부(해미읍성)	2025/09/23	35,600	한국전력공사	
2025/09/23	194,070	공공요금 및 제세	서산문화재단 인터넷 및 통신비 납부(9월)	2025/09/23	194,070	(주)케이티	
2025/09/25	418,940	공공요금 및 제세	9월 전기요금 납부(재단)	2025/09/25	418,940	한국전력공사	
2025/09/25	10,280	공공요금 및 제세	9월 전기요금 납부(재단)	2025/09/25	10,280	한국전력공사	
2025/10/23	154,990	공공요금 및 제세	서산문화재단 인터넷 및 통신비 납부(10월)	2025/10/23	154,990	(주)케이티	
2025/10/28	42,580	공공요금 및 제세	10월 전기요금 납부(해미읍성)	2025/10/28	42,580	한국전력공사	
2025/10/30	265,190	공공요금 및 제세	10월 전기요금 고지서(재단)	2025/10/30	265,190	한국전력공사	
2025/10/30	6,500	공공요금 및 제세	10월 전기요금 고지서(재단)	2025/10/30	6,500	한국전력공사	
2025/11/25	153,520	공공요금 및 제세	서산문화재단 인터넷 및 통신비 납부(11월)	2025/11/25	153,520	(주)케이티	

인출일자	인출액	비목	내역	지출일자	지출액	지급처	비고
2025/11/26	34,820	공공요금 및 제세	11월 전기요금 납부(해미읍성)	2025/11/26	34,820	한국전력공사	
2025/11/27	6,790	공공요금 및 제세	11월 전기요금 납부(재단	2025/11/27	6,790	한국전력공사	
2025/11/27	276,940	공공요금 및 제세	11월 전기요금 납부(재단	2025/11/27	276,940	한국전력공사	
2025/12/23	170,370	공공요금 및 제세	서산문화재단 인터넷 및 통신비 납부(12월)	2025/12/23	170,370	(주)케이티	
2025/12/23	36,350	공공요금 및 제세	12월 전기요금 납부(해미읍성)	2025/12/23	36,350	한국전력공사	
2025/12/30	405,770	공공요금 및 제세	12월 전기요금 납부(재단)	2025/12/30	405,770	한국전력공사	
2025/12/30	9,950	공공요금 및 제세	12월 전기요금 납부(재단)	2025/12/30	9,950	한국전력공사	
계	10,910,640			계	10,910,640		

○ 단위사업: 경비(소모품비)

인출일자	인출액	비목	내역	지출일자	지출액	지급처	비고
2025/01/16	55,000	소모품비	기부금 기탁식 패널 제작비 지급	2025/01/16	55,000	돌체디자인	
2025/01/20	990,000	소모품비	재단 사무용 프린트 토너 구입	2025/01/20	990,000	서산사무기	
2025/01/20	110,000	소모품비	재단 직원 명함 제작비 지급	2025/01/20	110,000	(주)인쇄기획가야	
2025/01/20	69,000	소모품비	직원 명찰 제작	2025/01/20	69,000	돌체디자인	
2025/01/23	60,000	소모품비	무대 매입등 교체	2025/01/23	60,000	(주)크리스탈조명	
2025/02/05	165,000	소모품비	서산생활문화센터 무대 매입등 및 전실 레일등 교체	2025/02/05	165,000	기산전기안전관리	
2025/02/12	98,000	소모품비	[품의]성연생활문화센터 소모품구입(공기청정기 필터)	2025/02/12	98,000	삼성전자서비스	
2025/02/13	548,000	소모품비	재단 사무용 프린터 토너 구입	2025/02/13	548,000	삼보 OA	
2025/02/14	299,000	소모품비	재단 사무용품 구입	2025/02/14	299,000	충남장애인생산품판매시설	
2025/02/17	230,000	소모품비	서산문화재단 소모성 물품 구입	2025/02/17	230,000	대도사무용가구	
2025/02/21	20,200	소모품비	서산문화재단 소모성 물품 구입	2025/02/21	20,200	(주)아성다이소	
2025/03/07	132,000	소모품비	서산문화재단 소모성 물품 구입	2025/03/07	132,000	대도사무용가구	
2025/03/07	546,980	소모품비	서산문화재단 사무용품 구입	2025/03/07	546,980	오피스디포	
2025/03/12	155,000	소모품비	[품의]성연생활문화센터 소모품구입(정수기 필터 등)	2025/03/12	155,000	미주상사	
2025/03/19	495,000	소모품비	재단 사무용 프린터 토너 구입	2025/03/19	495,000	서산사무기	
2025/03/25	55,000	소모품비	ESG 실천 환경정화 활동 현수막 제작비 지급	2025/03/25	55,000	돌체디자인	

인출일자	인출액	비목	내역	지출일자	지출액	지급처	비고
2025/04/01	12,000	소모품비	ESG 실천 환경정화 활동 홍보물품 재료 구입	2025/04/01	12,000	오피스디포	
2025/04/02	518,400	소모품비	성연생활문화센터 소모품구입	2025/04/02	518,400	오피스디포	
2025/04/07	18,600	소모품비	재단 사무실 환경정비에 따른 폐기물 처리	2025/04/07	18,600	서산시청(환경타운)	
2025/04/09	56,700	소모품비	서산문화재단 소모성 물품 구입	2025/04/09	56,700	롯데쇼핑(주)	
2025/04/09	83,000	소모품비	서산문화재단 소모성 물품 구입	2025/04/09	83,000	드림디포도매문구	
2025/04/09	110,000	소모품비	서산문화재단 소봉투 제작	2025/04/09	110,000	미디어서산주식회사	
2025/04/10	138,000	소모품비	서산문화재단 내빈 접대용 차재료 구입	2025/04/10	138,000	미주상사	
2025/04/15	46,950	소모품비	재단 사무용품 구입	2025/04/15	46,950	드림디포도매문구	
2025/04/16	167,300	소모품비	[품의]서산생활문화센터 사무용품 구입	2025/04/16	167,300	오피스디포	
2025/04/18	627,000	소모품비	재단 사무실 복합기 토너 구입	2025/04/18	627,000	서산사무기	
2025/05/26	49,900	소모품비	서산생활문화센터 무선공유기 구입	2025/05/26	49,900	롯데하이마트(주)	
2025/05/27	55,000	소모품비	서산문화재단 인사위원회 개최 머리글 제작	2025/05/27	55,000	바우광고사	
2025/05/27	45,000	소모품비	ESG 실천 환경정화활동 청소용품 구입	2025/05/27	45,000	서령철물건재	
2025/05/27	5,000	소모품비	ESG 실천 환경정화활동 청소용품 구입	2025/05/27	5,000	(주)아성다이소	
2025/05/28	43,200	소모품비	식물영양제 등 소모성 물품 구입	2025/05/28	43,200	(주)아성다이소	
2025/05/28	182,300	소모품비	성연생활문화센터 소모품구입	2025/05/28	182,300	충남장애인생산품판매시설	
2025/05/29	672,100	소모품비	재단 사무용 프린터 토너 구입	2025/05/29	672,100	서산사무기	
2025/06/04	45,000	소모품비	ESG 실천 환경정화활동 홍보재료 구입	2025/06/04	45,000	오피스디포	
2025/06/04	55,000	소모품비	ESG 실천 환경정화활동 현수막 제작비 지급	2025/06/04	55,000	바우광고사	
2025/06/05	138,000	소모품비	서산문화재단 내빈 접대용 차재료 구입	2025/06/05	138,000	미주상사	
2025/06/12	133,690	소모품비	재단 사무실 청소용품 등 구입(소모성물품)	2025/06/12	133,690	롯데쇼핑(주)	

인출일자	인출액	비목	내역	지출일자	지출액	지급처	비고
2025/06/26	55,000	소모품비	2025 충남 광역·기초문화(관광)재단 협의회 제3차 기관장 간담회 현수막 제작비	2025/06/26	55,000	돌체디자인	
2025/06/26	15,750	소모품비	2025 충남 광역·기초문화(관광)재단 협의회 제3차 기관장 간담회 물품 구입	2025/06/26	15,750	롯데쇼핑(주)	
2025/07/02	448,500	소모품비	재단 사무용품 구입	2025/07/02	448,500	오피스디포	
2025/07/02	42,000	소모품비	기간제근로자 명찰 제작	2025/07/02	42,000	돌체디자인	
2025/07/04	299,000	소모품비	재단 사무용 복사용지 구입	2025/07/04	299,000	충남장애인생산품판매시설	
2025/07/04	10,000	소모품비	서산생활문화센터 소모성물품 구입	2025/07/04	10,000	(주)아성다이소	
2025/07/04	28,590	소모품비	서산생활문화센터 소모성물품 구입	2025/07/04	28,590	서산농협하나로마트 본점	
2025/07/07	66,000	소모품비	성연생활문화센터 홍보용 배너 제작	2025/07/07	66,000	가람디자인광고	
2025/07/15	198,000	소모품비	서산생활문화센터 홍보용 배너, 배너거치대 구입	2025/07/15	198,000	가람디자인광고	
2025/07/21	1,496,000	소모품비	생활문화센터 공용 리플렛 제작	2025/07/21	1,496,000	디자인 후	
2025/07/21	276,000	소모품비	서산문화재단 내빈 접대용 차재료 구입	2025/07/21	276,000	미주상사	
2025/07/29	23,000	소모품비	서산생활문화센터 소모품 구입	2025/07/29	23,000	(주)아성다이소	
2025/07/29	44,000	소모품비	성연생활문화센터 소모품구입	2025/07/29	44,000	(주)아성다이소	
2025/08/01	55,000	소모품비	인권경영위원회 위촉식 및 제1차 회의 현수막 제작비 지급	2025/08/01	55,000	바우광고사	
2025/08/04	792,000	소모품비	사무용 복합기 토너 구입	2025/08/04	792,000	서산사무기	
2025/08/06	40,000	소모품비	성연생활문화센터 소모품구입(정수기 필터)	2025/08/06	40,000	미주상사	
2025/08/14	127,600	소모품비	토너박스(폐토너통) 구입	2025/08/14	127,600	서산사무기	
2025/08/14	66,000	소모품비	서산생활문화센터 소모성 물품 구입	2025/08/14	66,000	청담약국	
2025/08/18	465,250	소모품비	행사 단체 조끼 제작	2025/08/18	465,250	주식회사 조이티	
2025/08/18	814,000	소모품비	성연생활문화센터 소모품구입(토너)	2025/08/18	814,000	삼보 OA	
2025/08/22	824,100	소모품비	성연생활문화센터 소모품구입	2025/08/22	824,100	오피스디포	
2025/08/26	1,430,000	소모품비	성연생활문화센터 집기 구입(싱크대)	2025/08/26	1,430,000	다림기업	
2025/08/26	792,000	소모품비	재단 사무실 복합기 토너구입	2025/08/26	792,000	서산사무기	
2025/08/26	119,700	소모품비	사무용 노트북 거치대 구입	2025/08/26	119,700	(주)우영커뮤니케이션	
2025/08/29	35,000	소모품비	성연생활문화센터 소모품구입	2025/08/29	35,000	(주)아성다이소	

인출일자	인출액	비목	내역	지출일자	지출액	지급처	비고
2025/09/03	15,000	소모품비	서산문화재단 소모성 물품 구입(친환경페인트)	2025/09/03	15,000	노루표페인트	
2025/09/04	60,000	소모품비	서산문화재단 공모사업 기간제근로자 명찰 제작비 지급	2025/09/04	60,000	돌체디자인	
2025/09/04	207,030	소모품비	재단 사무용품 구입	2025/09/04	207,030	오피스디포	
2025/09/08	333,300	소모품비	서산문화재단 사무용 프린터 토너 구입	2025/09/08	333,300	서산사무기	
2025/09/10	697,500	소모품비	서산생활문화센터 토너구입	2025/09/10	697,500	새녁	
2025/09/11	110,000	소모품비	업무협약 현수막 및 기탁식 패널 제작비 지급	2025/09/11	110,000	주호기획	
2025/09/15	448,500	소모품비	재단 사무용 복사용지 구입	2025/09/15	448,500	충남장애인생산품판매시설	
2025/09/15	502,700	소모품비	재단 사무용 프린터 토너 구입	2025/09/15	502,700	서산사무기	
2025/09/17	55,000	소모품비	(주)파라텍 소화기 기탁식 패널 제작비 지급	2025/09/17	55,000	주호기획	
2025/09/22	697,500	소모품비	성연생활문화센터 소모품 구입(토너)	2025/09/22	697,500	새녁	
2025/09/22	429,200	소모품비	서산생활문화센터 소모성물품 구입(사무용품)	2025/09/22	429,200	오피스디포	
2025/09/24	10,000	소모품비	성연생활문화센터 소모품 구입(출입금지 사슬)	2025/09/24	10,000	대성공구볼트	
2025/09/24	767,000	소모품비	성연생활문화센터 소모품구입	2025/09/24	767,000	오피스디포	
2025/09/24	299,950	소모품비	서산문화재단 사무용품 구입	2025/09/24	299,950	드림디포도매문구	
2025/09/24	68,000	소모품비	재단 상비약 구입	2025/09/24	68,000	밝은약국	
2025/09/25	122,500	소모품비	서산문화재단 소모성 물품 구입	2025/09/25	122,500	충남장애인생산품판매시설	
2025/09/25	82,000	소모품비	물품 운반용 카트 구입	2025/09/25	82,000	드림디포도매문구	
2025/10/17	110,000	소모품비	직원 행사용 단체 조끼 세탁	2025/10/17	110,000	보은세탁소	
2025/10/22	276,000	소모품비	내빈 접대용 원두커피 구입	2025/10/22	276,000	미주상사	
2025/10/30	5,000	소모품비	서산생활문화센터 소모성 물품 구입	2025/10/30	5,000	(주)아성다이소	
2025/10/30	888,200	소모품비	성연생활문화센터 소모품구입	2025/10/30	888,200	오피스디포	
2025/10/30	310,160	소모품비	재단 사무용품 구입	2025/10/30	310,160	오피스디포	
2025/11/06	154,000	소모품비	보원사지 오층석탑 국보 승격 현수막 제작	2025/11/06	154,000	광고랜드	
2025/11/12	81,900	소모품비	사무실 소모성 물품구입(가습기)	2025/11/12	81,900	롯데하이마트(주)	
2025/11/12	33,200	소모품비	서산문화재단 사무실 청소용품 등 구입	2025/11/12	33,200	(주)아성다이소	
2025/11/17	239,600	소모품비	서산생활문화센터 소모품 구입	2025/11/17	239,600	충남장애인생산품판매시설	
2025/11/21	142,900	소모품비	성연생활문화센터 소모품구입	2025/11/21	142,900	충남장애인생산품판매시설	

인출일자	인출액	비목	내역	지출일자	지출액	지급처	비고
2025/11/21	142,100	소모품비	서산문화재단 소모성 물품구입(복사용지 등)	2025/11/21	142,100	충남장애인생산품판매시설	
2025/11/25	36,000	소모품비	성연생활문화센터 직원 명찰 제작비 지급	2025/11/25	36,000	돌체디자인	
2025/12/02	272,200	소모품비	서산문화재단 사무용품 구입	2025/12/02	272,200	오피스디포	
2025/12/02	286,000	소모품비	사무용 프린터 정착기 교체	2025/12/02	286,000	서산사무기	
2025/12/05	138,000	소모품비	서산문화재단 내빈 접대용 차재료 구입	2025/12/05	138,000	미주상사	
2025/12/16	697,500	소모품비	서산생활문화센터 프린트토너 구입	2025/12/16	697,500	새녁	
2025/12/16	592,100	소모품비	서산생활문화센터 소모성 물품 구입	2025/12/16	592,100	오피스디포	
2025/12/16	25,000	소모품비	서산생활문화센터 비상약품 구입	2025/12/16	25,000	밝은약국	
2025/12/16	44,000	소모품비	사무용 프린터 수리	2025/12/16	44,000	서산사무기	
2025/12/17	255,600	소모품비	성연생활문화센터 소모품구입	2025/12/17	255,600	오피스디포	
2025/12/18	199,800	소모품비	사무실 디지털 전자 벽시계 구입	2025/12/18	199,800	오피스디포	
2025/12/19	620,000	소모품비	재단 사무용품 구입	2025/12/19	620,000	드림디포도매문구	
2025/12/23	160,000	소모품비	사무용 컴퓨터 모니터 수리비용	2025/12/23	160,000	삼보 OA	
2025/12/23	460,000	소모품비	서산생활문화센터 환경정화용 식물 구입	2025/12/23	460,000	하얀꽃집	
2025/12/26	600,000	소모품비	서산생활문화센터 물품 구입	2025/12/26	600,000	오피스디포	
2025/12/29	66,000	소모품비	제28회 서산문화재단(임시)이사회 머리글 제작	2025/12/29	66,000	바우광고사	
2025/12/29	473,000	소모품비	재단 사무용품 구입	2025/12/29	473,000	오피스디포	
2025/12/30	200,000	소모품비	서산문화재단 이사회 회의장 준비용 화분임대	2025/12/30	200,000	나비플레르	
계	28,206,250			계	28,206,250		

○ 단위사업: 경비(도서인쇄비)

인출일자	인출액	비목	내역	지출일자	지출액	지급처	비고
2025/02/17	228,510	도서인쇄비	성연생활문화센터 도서구입 1차	2025/02/17	228,510	(주)교보문고	
2025/02/21	500,000	도서인쇄비	제24회 서산문화재단(정기)이사회 회의자료 인쇄	2025/02/21	500,000	청록인쇄소	
2025/02/27	360,810	도서인쇄비	서산생활문화센터 도서구입 1차	2025/02/27	360,810	(주)교보문고	
2025/04/02	285,000	도서인쇄비	서산문화재단 신문구독료(1월-3월)	2025/04/02	285,000	충청투데이외5건	
2025/04/08	200,000	도서인쇄비	제25회 서산문화재단(임시)이사회 회의자료 인쇄	2025/04/08	200,000	청록인쇄소	
2025/04/30	44,000	도서인쇄비	재단 직원 명함 제작	2025/04/30	44,000	(주)인쇄기획가야	

인출일자	인출액	비목	내역	지출일자	지출액	지급처	비고
2025/05/13	128,430	도서인쇄비	성연생활문화센터 도서구입 2차	2025/05/13	128,430	(주)교보문고	
2025/06/23	285,000	도서인쇄비	서산문화재단 신문구독료 지급(4월-6월)	2025/06/23	285,000	충청투데이외5건	
2025/07/04	438,480	도서인쇄비	서산생활문화센터 도서구입 2차	2025/07/04	438,480	(주)교보문고	
2025/07/08	495,000	도서인쇄비	제26회 서산문화재단(임시)이사회 회의자료 인쇄	2025/07/08	495,000	서령인쇄소	
2025/07/21	132,000	도서인쇄비	재단 직원 명함 제작	2025/07/21	132,000	(주)인쇄기획가야	
2025/09/22	300,000	도서인쇄비	서산문화재단 신문구독료 지급(7월-9월)	2025/09/22	300,000	충청투데이외6건	
2025/11/20	141,200	도서인쇄비	성연생활문화센터 도서구입 3차	2025/11/20	141,200	문화서점(서산)	
2025/12/04	304,140	도서인쇄비	업무관련 도서 구입	2025/12/04	304,140	예스이십사주식회사	
2025/12/10	330,000	도서인쇄비	서산문화재단 신문구독료 지급(10월-12월)	2025/12/10	330,000	충청투데이외6건	
2025/12/26	500,000	도서인쇄비	제28회 서산문화재단(임시)이사회 회의자료 인쇄	2025/12/26	500,000	서령인쇄소	
계	4,672,570			계	4,672,570		

○ 단위사업 : 경비(수선유지비)

인출일자	인출액	비목	내역	지출일자	지출액	지급처	비고
2025/04/24	165,000	수선유지비	사무실 컴퓨터 모니터 패널 교체	2025/04/24	165,000	삼보 OA	
2025/04/25	220,000	수선유지비	재단 회의실 머리글 거치대(자석형) 설치	2025/04/25	220,000	돌체디자인	
2025/05/13	132,000	수선유지비	성연생활문화센터 동아리실 키세트 교체	2025/05/13	132,000	행운열쇠	
2025/06/27	373,500	수선유지비	성연생활문화센터 TV 수리비	2025/06/27	373,500	엘지전자	
2025/07/19	40,000	수선유지비	성연생활문화센터 PC연결 관련 AS	2025/07/19	40,000	새녁	
2025/07/23	18,700	수선유지비	재단 사무실 캐비넷 및 서랍장 열쇠 교체	2025/07/23	18,700	주식회사힘멜	
2025/07/23	6,600	수선유지비	재단 사무실 캐비넷 및 서랍장 열쇠 교체	2025/07/23	6,600	(주)코아스	
2025/09/02	429,000	수선유지비	재단 사무용 복합기 수리	2025/09/02	429,000	서산사무기	
2025/09/06	132,000	수선유지비	성연생활문화센터 제빙기 위생관리비	2025/09/06	132,000	그린올픽스	
2025/10/27	55,000	수선유지비	성연생활문화센터 CCTV 위치 이동	2025/10/27	55,000	에스케이쉴더스(주) 서산지점	

인출일자	인출액	비목	내역	지출일자	지출액	지급처	비고
2025/10/30	550,000	수선유지비	성연생활문화센터 창고 벽면 고정형 선반 설치	2025/10/30	550,000	금성앵글	
2025/11/14	784,300	수선유지비	성연생활문화센터 블라인더 수선	2025/11/14	784,300	커튼명가 창	
2025/11/25	2,184,600	수선유지비	성연생활문화센터 동아리방 가림막 시트지 수선	2025/11/25	2,184,600	삼성인테리어필름	
2025/12/09	990,000	수선유지비	성연생활문화센터 방염커텐 세탁비(드라이클리닝)	2025/12/09	990,000	현창크리닝	
2025/12/10	1,870,000	수선유지비	성연생활문화센터 동아리방 싱크대 구조변경	2025/12/10	1,870,000	다림기업	
2025/12/10	250,000	수선유지비	성연생활문화센터 제빙기 위생관리비	2025/12/10	250,000	루미케어	
2025/12/16	50,000	수선유지비	성연생활문화센터 테이블 유리 교체	2025/12/16	50,000	엠디퍼니처	
2025/12/17	253,000	수선유지비	재단 사무실 냉.난방기 종합세척	2025/12/17	253,000	쿨라이프	
2025/12/19	583,000	수선유지비	성연생활문화센터 전열기 점검 및 필터교체 수선유지비	2025/12/19	583,000	주식회사 유원기술	
계	9,086,700			계	9,086,700		

○ 단위사업 : 경비(차량유지비)

인출일자	인출액	비목	내역	지출일자	지출액	지급처	비고
2025/01/17	73,500	차량유지비	관용차 고속도로 통행료(후불하이패스) 납부	2025/01/17	73,500	NH농협카드	
2025/02/19	79,000	차량유지비	관용차 유류비 지급	2025/02/19	79,000	서창주유소	
2025/02/26	60,000	차량유지비	재단 관용차 세차비 지급	2025/02/26	60,000	스팀보이 서산점	
2025/03/14	96,800	차량유지비	재단 관용차 윈터 타이어 탈부착 및 보관 수임료	2025/03/14	96,800	한국타이어스테이션	
2025/03/21	55,000	차량유지비	관용차 유류지 지급	2025/03/21	55,000	서창주유소	
2025/04/09	80,000	차량유지비	관용차 유류비 지급	2025/04/09	80,000	서창주유소	
2025/04/11	5,000	차량유지비	재단 관용차량 주차비	2025/04/11	5,000	(주)전은서비스	
2025/04/11	3,000	차량유지비	재단 관용차량 주차비	2025/04/11	3,000	아마노코리아(주)	
2025/04/15	60,000	차량유지비	재단 관용차 세차비 지급	2025/04/15	60,000	스팀보이 서산점	
2025/04/15	52,000	차량유지비	재단 관용차 유류비 지급	2025/04/15	52,000	서창주유소	
2025/04/17	25,700	차량유지비	관용차 고속도로 통행료(후불하이패스) 납부	2025/04/17	25,700	서산문화재단(세입세출외현금)	

인출일자	인출액	비목	내역	지출일자	지출액	지급처	비고
2025/04/29	83,000	차량유지비	재단 관용차 유류비 지급	2025/04/29	83,000	서창주유소	
2025/05/16	62,400	차량유지비	관용차 고속도로 통행료(후불하이패스) 납부	2025/05/16	62,400	NH카드	
2025/05/29	165,000	차량유지비	재단 관용차 세차비 및 차량소모품 교체	2025/05/29	165,000	스팀보이 서산점	
2025/06/11	65,800	차량유지비	관용차 고속도로 통행료(후불하이패스)납부	2025/06/11	65,800	NH농협카드	
2025/06/13	70,000	차량유지비	재단 관용차 유류비 지급	2025/06/13	70,000	서창주유소	
2025/06/23	12,000	차량유지비	관용차 주차비 지급	2025/06/23	12,000	한국문화예술위원회	
2025/06/24	31,000	차량유지비	업무 협약 관련 관용차 유류비 및 주차요금	2025/06/24	31,000	서창주유소	
2025/07/01	70,000	차량유지비	재단 관용차 유류비 지급	2025/07/01	70,000	서창주유소	
2025/07/11	50,000	차량유지비	[품의]재단 관용차 유류비 지급	2025/07/11	50,000	매송 주유소	
2025/07/19	31,150	차량유지비	관용차 고속도로 통행료(후불하이패스)납부	2025/07/19	31,150	NH농협카드	
2025/07/23	88,000	차량유지비	재단 관용차 유류비 지급	2025/07/23	88,000	자이주유소	
2025/08/11	96,000	차량유지비	관용차 요소수 및 유류비	2025/08/11	96,000	서창주유소	
2025/08/14	67,100	차량유지비	관용차 고속도로 통행료(후불하이패스)납부	2025/08/14	67,100	NH카드	
2025/09/03	81,000	차량유지비	재단 관용차 유류비 지급	2025/09/03	81,000	서창주유소	
2025/09/03	8,400	차량유지비	관용차 주차비 지급	2025/09/03	8,400	한국프레스센터	
2025/09/11	14,000	차량유지비	관용차 고속도로 통행료(후불하이패스)납부	2025/09/11	14,000	NH카드	
2025/09/16	8,000	차량유지비	관용차 주차비 지급	2025/09/16	8,000	대전 명동주차장	
2025/09/19	60,000	차량유지비	관용차 유류비 지급	2025/09/19	60,000	해뜨는여의동셀프	
2025/10/20	75,000	차량유지비	관용차 유류비 지급	2025/10/20	75,000	서창주유소	
2025/10/22	37,200	차량유지비	관용차 고속도로 통행료(후불하이패스)납부	2025/10/22	37,200	카드결제계좌(NH카드)	
2025/10/24	160,000	차량유지비	재단 관용차 세차비 지급	2025/10/24	160,000	스팀보이 서산점	

인출일자	인출액	비목	내역	지출일자	지출액	지급처	비고
2025/10/28	3,600	차량유지비	관용차 주차비 지급	2025/10/28	3,600	과천시청	
2025/10/28	11,200	차량유지비	관용차 주차비 지급	2025/10/28	11,200	서울시청	
2025/11/13	18,400	차량유지비	관용차 고속도로 통행료(후불하이패스) 납부	2025/11/13	18,400	서산문화재단(카드결제계좌)	
2025/11/14	70,000	차량유지비	관용차 유류비 지급	2025/11/14	70,000	서창주유소	
2025/11/21	68,000	차량유지비	관용차 유류비 지급	2025/11/21	68,000	서창주유소	
2025/11/21	900	차량유지비	관용차 주차비 지급	2025/11/21	900	A아이파크(주차장)	
2025/12/02	400,000	차량유지비	재단 관용차 타이어 교체	2025/12/02	400,000	한국타이어스테이션	
2025/12/02	172,000	차량유지비	재단 관용차 정기점검 및 소모품 교체	2025/12/02	172,000	잠홍점현대자동차(주)	
2025/12/08	88,000	차량유지비	재단 관용차 윈터타이어 장착 및 보관 비용	2025/12/08	88,000	한국타이어스테이션	
2025/12/10	77,000	차량유지비	관용차 유류비 지급	2025/12/10	77,000	서창주유소	
2025/12/15	54,900	차량유지비	관용차 고속도로 통행료(후불하이패스)납부	2025/12/15	54,900	서산문화재단(카드결제계좌)	
2025/12/19	60,000	차량유지비	관용차 세차비 지급	2025/12/19	60,000	스팀보이 서산점	
계	2,949,050			계	2,949,050		

○ 단위사업 : 경비(보험료)

인출일자	인출액	비목	내역	지출일자	지출액	지급처	비고
2025/01/20	51,040	보험료	회계관계직 재정보증 보험 가입	2025/01/20	51,040	서울보증보험	
2025/02/19	1,272,180	보험료	서산문화재단 관용차 차량보험 가입	2025/02/19	1,272,180	현대해상화재보험(주)	
계	1,323,220			계	1,323,220		

○ 단위사업 : 경비(지급수수료)

인출일자	인출액	비목	내역	지출일자	지출액	지급처	비고
2025/01/07	2,000	지급수수료	서산문화재단 법인등기부등본 등 발급 수수료	2025/01/07	2,000	대전지방법원 서산지원	
2025/01/20	155,600	지급수수료	서산문화재단 사무실 정수기 및 공기청정기 임대료(1월)	2025/01/20	155,600	코웨이(주)	
2025/01/20	31,230	지급수수료	서산생활문화센터 정수기 임대료 지급(1월)	2025/01/20	31,230	코웨이(주)	
2025/01/20	115,680	지급수수료	성연생활문화센터 정수기 및 공기청정기 임대료(1월)	2025/01/20	115,680	코웨이(주)	

입출일자	입출액	비목	내역	지출일자	지출액	지급처	비고
2025/01/20	132,000	지급수수료	성연생활문화센터 무인경비 및 근태관리 시스템 용역 월정료(1월)	2025/01/20	132,000	에스케이쉴더스(주) 서산지점	
2025/01/20	132,000	지급수수료	서산문화재단 무인경비 및 근태관리시스템 용역 월정료(1월)	2025/01/20	132,000	에스케이쉴더스(주) 서산지점	
2025/01/20	77,000	지급수수료	서산생활문화센터 CCTV 및 근태 관리 시스템 용역 월정료	2025/01/20	77,000	에스케이쉴더스(주) 서산지점	
2025/01/22	4,400	지급수수료	서산문화재단 공인인증서 갱신 수수료 지급	2025/01/22	4,400	NH농협은행	
2025/01/22	84,600	지급수수료	성연생활문화센터 인터넷 및 통신요금 납부(1월)	2025/01/22	84,600	(주)케이티	
2025/01/24	2,064,500	지급수수료	서산생활문화센터 건물관리비(1월)	2025/01/24	2,064,500	동방빌딩상가 관리단	
2025/02/05	247,240	지급수수료	서산문화재단 임원 변경 등기 수수료	2025/02/05	247,240	법무사 전성수 사무소	
2025/02/06	6,600	지급수수료	서산문화재단 후납 우편요금 지급(1월)	2025/02/06	6,600	충청지방우정청	
2025/02/06	492,800	지급수수료	서산문화재단 그룹웨어 서버임대료 지급(1월)	2025/02/06	492,800	(주)더존비즈온	
2025/02/10	132,000	지급수수료	서산문화재단 무인경비 및 근태관리 시스템 용역 월정료(2월)	2025/02/10	132,000	에스케이쉴더스(주) 서산지점	
2025/02/10	77,000	지급수수료	서산생활문화센터 CCTV 및 근태관리 시스템 용역 월정료(2월)	2025/02/10	77,000	에스케이쉴더스(주) 서산지점	
2025/02/10	132,000	지급수수료	성연생활문화센터 무인경비 및 근태관리 시스템 용역 월정료(2월)	2025/02/10	132,000	에스케이쉴더스(주) 서산지점	
2025/02/14	155,600	지급수수료	서산문화재단 사무실 정수기 및 공기청정기 임대료 지급(2월)	2025/02/14	155,600	코웨이(주)	
2025/02/14	31,230	지급수수료	서산생활문화센터 정수기 임대료 지급(2월)	2025/02/14	31,230	코웨이(주)	
2025/02/14	115,680	지급수수료	성연생활문화센터 정수기 및 공기청정기 임대료 지급(2월)	2025/02/14	115,680	코웨이(주)	
2025/02/14	38,060	지급수수료	서산생활문화센터 공기청정기 임대료 지급(2월)	2025/02/14	38,060	코웨이(주)	
2025/02/17	2,000	지급수수료	2025년 (사)전국지역문화재단연합회 정기총회 제출서류 발급 수수료	2025/02/17	2,000	대전지방법원 서산지원	
2025/02/21	79,170	지급수수료	성연생활문화센터 인터넷 및 통신요금 납부(2월)	2025/02/21	79,170	(주)케이티	
2025/02/21	29,030	지급수수료	성연생활문화센터 인터넷 및 통신요금 납부(2월)	2025/02/21	29,030	(주)케이티	
2025/02/21	2,342,070	지급수수료	Adobe 디자인 프로그램 구독	2025/02/21	2,342,070	대전지방조달청	
2025/02/25	850,000	지급수수료	2025 성연생활문화센터 청소용역비 지급(1월)	2025/02/25	850,000	더클린컴퍼니	
2025/02/25	1,980,000	지급수수료	2025년 소프트웨어 유지보수료(G20 회계 및 인사시스템) 지급	2025/02/25	1,980,000	하이텍라인	
2025/02/25	1,941,880	지급수수료	서산생활문화센터 건물관리비(2월)	2025/02/25	1,941,880	동방빌딩상가 관리단	
2025/03/04	492,800	지급수수료	서산문화재단 서버임대료(2월)	2025/03/04	492,800	(주)더존비즈온	
2025/03/07	132,000	지급수수료	서산문화재단 무인경비 및 근태관리 용역 월정료(3월)	2025/03/07	132,000	에스케이쉴더스(주) 서산지점	

입출일자	입출액	비목	내역	지출일자	지출액	지급처	비고
2025/03/07	850,000	지급수수료	2025 성연생활문화센터 청소용역비 지급(2월)	2025/03/07	850,000	더클린컴퍼니	
2025/03/07	77,000	지급수수료	서산생활문화센터 CCTV 및 근태관리 시스템 용역 월정료(3월)	2025/03/07	77,000	에스케이쉴더스(주) 서산지점	
2025/03/07	132,000	지급수수료	성연생활문화센터 무인경비 및 근태관리 시스템 월정료(3월)	2025/03/07	132,000	에스케이쉴더스(주) 서산지점	
2025/03/17	85,130	지급수수료	서산생활문화센터 정수기 및 공기청정기 임대료 지급(3월)	2025/03/17	85,130	코웨이(주)	
2025/03/17	115,680	지급수수료	성연생활문화센터 정수기 및 공기청정기 임대료 지급(3월)	2025/03/17	115,680	코웨이(주)	
2025/03/17	155,600	지급수수료	서산문화재단 사무실 정수기 및 공기청정기 임대료 지급(3월)	2025/03/17	155,600	코웨이(주)	
2025/03/20	101,870	지급수수료	성연생활문화센터 인터넷 및 통신요금 납부(3월)	2025/03/20	101,870	(주)케이티	
2025/03/20	1,905,750	지급수수료	더존 그룹웨어 블루멤버십 유지보수 서비스(2025.1.~2025.3.)	2025/03/20	1,905,750	(주)더존비즈온	
2025/03/26	1,129,750	지급수수료	서산문화재단 홈페이지 유지관리 용역비 지급(1월-3월)	2025/03/26	1,129,750	모아정보	
2025/03/26	1,929,750	지급수수료	서산생활문화센터 건물관리비(3월)	2025/03/26	1,929,750	동방빌딩상가관리단	
2025/04/02	492,800	지급수수료	서산문화재단 그룹웨어 서버임대료 지급(3월)	2025/04/02	492,800	(주)더존비즈온	
2025/04/02	4,400	지급수수료	[서산문화재단-1596]서산문화재단 공인인증서 갱신수수료 (공모사업)	2025/04/02	4,400	NH농협은행	
2025/04/09	77,000	지급수수료	서산생활문화센터 CCTV 및 근태관리 시스템 용역 월정료(4월)	2025/04/09	77,000	에스케이쉴더스(주) 서산지점	
2025/04/09	132,000	지급수수료	성연생활문화센터 무인경비 및 근태관리 시스템 월정료(4월)	2025/04/09	132,000	에스케이쉴더스(주) 서산지점	
2025/04/09	560,000	지급수수료	망고보드 디자인 프로그램 구독(1년)	2025/04/09	560,000	(주)리아모어소프트	
2025/04/09	132,000	지급수수료	서산문화재단 무인경비 및 근태관리 용역 월정료(4월)	2025/04/09	132,000	에스케이쉴더스(주) 서산지점	
2025/04/09	850,000	지급수수료	2025 성연생활문화센터 청소용역비 지급(3월)	2025/04/09	850,000	더클린컴퍼니	
2025/04/16	5,717,250	지급수수료	더존 그룹웨어 블루멤버십 유지보수 서비스	2025/04/16	5,717,250	(주)더존비즈온	
2025/04/17	155,600	지급수수료	서산문화재단 사무실 정수기 및 공기청정기 임대료 지급(4월)	2025/04/17	155,600	코웨이(주)	
2025/04/17	85,130	지급수수료	서산생활문화센터 정수기 및 공기청정기 임대료 지급(4월)	2025/04/17	85,130	코웨이(주)	
2025/04/17	115,680	지급수수료	성연생활문화센터 정수기 및 공기청정기 임대료 지급(4월)	2025/04/17	115,680	코웨이(주)	
2025/04/25	1,000	지급수수료	서산문화재단 법인 등기부 등본 발급 수수료 지급	2025/04/25	1,000	대전지방법원 서산지원	

입출일자	입출액	비목	내역	지출일자	지출액	지급처	비고
2025/04/28	149,560	지급수수료	성연생활문화센터 인터넷 및 통신요금 납부(4월)	2025/04/28	149,560	(주)케이티	
2025/04/28	6,000,000	지급수수료	2024년도 회계결산 외부회계감사 수수료 지급	2025/04/28	6,000,000	정명세무회계사무소	
2025/04/28	1,765,500	지급수수료	서산생활문화센터 관리비(4월)	2025/04/28	1,765,500	동방빌딩상가관리단	
2025/05/02	492,800	지급수수료	서산문화재단 그룹웨어 서버임대료(4월)	2025/05/02	492,800	(주)더존비즈온	
2025/05/08	850,000	지급수수료	2025 성연생활문화센터 청소용역비 지급(4월)	2025/05/08	850,000	더클린컴퍼니	
2025/05/12	132,000	지급수수료	서산문화재단 무인경비 및 근태관리 용역 월정료(5월)	2025/05/12	132,000	에스케이쉴더스(주) 서산지점	
2025/05/12	132,000	지급수수료	성연생활문화센터 무인경비 및 근태관리 시스템 월정료(5월)	2025/05/12	132,000	에스케이쉴더스(주) 서산지점	
2025/05/12	77,000	지급수수료	서산생활문화센터 CCTV 및 근태관리 시스템 용역 월정료(5월)	2025/05/12	77,000	에스케이쉴더스(주) 서산지점	
2025/05/16	503,877	지급수수료	서산문화재단 직원 퇴직연금제도 정기수수료 납입	2025/05/16	503,877	NH농협은행	
2025/05/21	85,130	지급수수료	서산생활문화센터 정수기 및 공기청정기 임대료 지급(5월)	2025/05/21	85,130	코웨이(주)	
2025/05/21	93,080	지급수수료	성연생활문화센터 인터넷 및 통신요금 납부(5월)	2025/05/21	93,080	(주)케이티	
2025/05/21	115,680	지급수수료	성연생활문화센터 정수기 및 공기청정기 임대료 지급(5월)	2025/05/21	115,680	코웨이(주)	
2025/05/21	155,600	지급수수료	서산문화재단 사무실 정수기 및 공기청정기 임대료 지급(5월)	2025/05/21	155,600	코웨이(주)	
2025/05/27	83,600	지급수수료	서산문화재단 전자계약 시스템 유지보수 대금 납부	2025/05/27	83,600	주식회사 모두싸인	
2025/05/27	1,657,450	지급수수료	서산생활문화센터 건물관리비 지급(5월)	2025/05/27	1,657,450	동방빌딩상가관리단	
2025/05/28	2,000	지급수수료	서산문화재단 법인 증명서 발급 수수료	2025/05/28	2,000	대전지방법원 서산지원	
2025/06/02	492,800	지급수수료	서산문화재단 그룹웨어 서버임대료 지급(5월)	2025/06/02	492,800	(주)더존비즈온	
2025/06/02	850,000	지급수수료	2025 성연생활문화센터 청소용역비 지급(5월)	2025/06/02	850,000	더클린컴퍼니	
2025/06/09	77,000	지급수수료	[서산문화재단-2902]서산생활문화센터 CCTV 및 근태관리 시스템 월정료(6월)	2025/06/09	77,000	에스케이쉴더스(주) 서산지점	
2025/06/10	132,000	지급수수료	서산문화재단 무인경비 및 근태관리 용역 월정료(6월)	2025/06/10	132,000	에스케이쉴더스(주) 서산지점	
2025/06/11	132,000	지급수수료	성연생활문화센터 무인경비 및 근태관리 시스템 월정료(6월)	2025/06/11	132,000	에스케이쉴더스(주) 서산지점	

입출일자	입출액	비목	내역	지출일자	지출액	지급처	비고
2025/06/11	1,000	지급수수료	서산문화재단 법인 증명서 발급 수수료	2025/06/11	1,000	대전지방법원 서산지원	
2025/06/19	115,680	지급수수료	성연생활문화센터 정수기 및 공기청정기 임대료 지급(6월)	2025/06/19	115,680	코웨이(주)	
2025/06/20	85,130	지급수수료	서산생활문화센터 정수기 및 공기청정기 임대료 지급(6월)	2025/06/20	85,130	코웨이(주)	
2025/06/20	155,600	지급수수료	서산문화재단 사무실 정수기 및 공기청정기 임대료 지급(5월)	2025/06/20	155,600	코웨이(주)	
2025/06/23	1,650,000	지급수수료	직장 내 괴롭힘 조사 착수금	2025/06/23	1,650,000	노무법인 송원	
2025/06/25	92,350	지급수수료	성연생활문화센터 인터넷 및 통신요금 납부(6월)	2025/06/25	92,350	(주)케이티	
2025/06/25	1,756,750	지급수수료	서산생활문화센터 건물관리비 지급(6월)	2025/06/25	1,756,750	동방빌딩상가 관리단	
2025/06/25	1,129,750	지급수수료	서산문화재단 홈페이지 유지관리 용역비 지급(4월-6월)	2025/06/25	1,129,750	모아정보	
2025/07/01	492,800	지급수수료	서산문화재단 그룹웨어 서버임대료 지급(6월)	2025/07/01	492,800	.(주)더존비즈온	
2025/07/04	132,000	지급수수료	성연생활문화센터 무인경비 및 근태관리 시스템 월정료(7월)	2025/07/04	132,000	에스케이쉴더스(주) 서산지점	
2025/07/04	77,000	지급수수료	서산생활문화센터 CCTV 및 근태관리 시스템 월정료(7월)	2025/07/04	77,000	에스케이쉴더스(주) 서산지점	
2025/07/04	132,000	지급수수료	서산문화재단 무인경비 및 근태관리 용역 월정료(7월)	2025/07/04	132,000	에스케이쉴더스(주) 서산지점	
2025/07/08	850,000	지급수수료	2025 성연생활문화센터 청소용역비 지급(6월)	2025/07/08	850,000	더클린컴퍼니	
2025/07/19	115,680	지급수수료	성연생활문화센터 정수기 및 공기청정기 임대료(7월)	2025/07/19	115,680	코웨이(주)	
2025/07/19	85,130	지급수수료	서산생활문화센터 정수기 및 공기청정기 임대료 지급(7월)	2025/07/19	85,130	코웨이(주)	
2025/07/19	155,600	지급수수료	서산문화재단 사무실 정수기 및 공기청정기 임대료 지급(7월)	2025/07/19	155,600	코웨이(주)	
2025/07/19	187,000	지급수수료	서산문화재단 임원 변경 등기 수수료	2025/07/19	187,000	법무사 전성수 사무소	
2025/07/19	60,240	지급수수료	서산문화재단 임원 변경 등기 수수료	2025/07/19	60,240	법무사 전성수 사무소	
2025/07/19	1,650,000	지급수수료	직장 내 괴롭힘 조사 활동 잔금 지급	2025/07/19	1,650,000	노무법인 송원	
2025/07/24	121,890	지급수수료	성연생활문화센터 인터넷 및 통신요금 납부(7월)	2025/07/24	121,890	(주)케이티	
2025/07/29	1,991,920	지급수수료	서산생활문화센터 건물관리비 지급(7월)	2025/07/29	1,991,920	동방빌딩상가 관리단	
2025/08/01	492,800	지급수수료	서산문화재단 그룹웨어 서버임대료(7월)	2025/08/01	492,800	(주)더존비즈온	
2025/08/06	77,000	지급수수료	서산생활문화센터 CCTV 및 근태관리 시스템 월정료(8월)	2025/08/06	77,000	에스케이쉴더스(주) 서산지점	
2025/08/06	132,000	지급수수료	성연생활문화센터 무인경비 및 근태관리 시스템 월정료(8월)	2025/08/06	132,000	에스케이쉴더스(주) 서산지점	

입출일자	입출액	비목	내역	지출일자	지출액	지급처	비고
2025/08/06	850,000	지급수수료	2025 성연생활문화센터 청소용역비 지급(7월)	2025/08/06	850,000	더클린컴퍼니	
2025/08/06	132,000	지급수수료	서산문화재단 무인경비 및 근태관리 용역 월정료(8월)	2025/08/06	132,000	에스케이쉴더스(주) 서산지점	
2025/08/14	85,130	지급수수료	서산생활문화센터 정수기 및 공기청정기 임대료 지급(8월)	2025/08/14	85,130	코웨이(주)	
2025/08/21	119,590	지급수수료	성연생활문화센터 인터넷 및 통신비 납부(8월)	2025/08/21	119,590	(주)케이티	
2025/08/21	115,680	지급수수료	성연생활문화센터 정수기 및 공기청정기 임대료 지급(8월)	2025/08/21	115,680	코웨이(주)	
2025/08/21	155,600	지급수수료	서산문화재단 정수기 및 공기청정기 임대료 지급(8월)	2025/08/21	155,600	코웨이(주)	
2025/08/21	2,085,400	지급수수료	서산생활문화센터 건물관리비 지급(8월)	2025/08/21	2,085,400	동방빌딩상가 관리단	
2025/08/22	2,000	지급수수료	서산문화재단 법인 인감증명서 발급 수수료	2025/08/22	2,000	서산지방법원	
2025/08/29	492,800	지급수수료	서산문화재단 그룹웨어 서버임대료(8월)	2025/08/29	492,800	(주)더존비즈온	
2025/09/04	77,000	지급수수료	서산생활문화센터 CCTV 및 근태관리 시스템 월정료 (9월)	2025/09/04	77,000	에스케이쉴더스(주) 서산지점	
2025/09/04	132,000	지급수수료	성연생활문화센터 무인경비 및 근태관리 시스템 월정료(9월)	2025/09/04	132,000	에스케이쉴더스(주) 서산지점	
2025/09/04	132,000	지급수수료	서산문화재단 무인경비 및 근태관리 용역 월정료(9월)	2025/09/04	132,000	에스케이쉴더스(주) 서산지점	
2025/09/08	850,000	지급수수료	2025 성연생활문화센터 청소용역비 지급(8월)	2025/09/08	850,000	더클린컴퍼니	
2025/09/11	85,130	지급수수료	서산생활문화센터 정수기 및 공기청정기 임대료 지급(9월)	2025/09/11	85,130	코웨이(주)	
2025/09/11	115,680	지급수수료	성연생활문화센터 정수기 및 공기청정기 임대료 지급(9월)	2025/09/11	115,680	코웨이(주)	
2025/09/11	155,600	지급수수료	서산문화재단 사무실 정수기 및 공기청정기 임대료 지급(9월)	2025/09/11	155,600	코웨이(주)	
2025/09/22	1,415,750	지급수수료	서산문화재단 홈페이지 유지관리 용역비 지급(7월-9월)	2025/09/22	1,415,750	모아정보	
2025/09/23	94,310	지급수수료	성연생활문화센터 인터넷 및 통신요금 납부(9월)	2025/09/23	94,310	(주)케이티	
2025/09/23	12,660	지급수수료	성연생활문화센터 인터넷 및 통신요금 납부(9월)	2025/09/23	12,660	(주)케이티	
2025/09/25	1,986,040	지급수수료	서산생활문화센터 건물관리비(9월)	2025/09/25	1,986,040	동방빌딩상가 관리단	
2025/09/25	850,000	지급수수료	2025 성연생활문화센터 청소용역비 지급(9월)	2025/09/25	850,000	더클린컴퍼니	
2025/10/01	492,800	지급수수료	서산문화재단 그룹웨어 서버임대료 지급(9월)	2025/10/01	492,800	(주)더존비즈온	
2025/10/02	2,000	지급수수료	서산문화재단 법인 증명서 발급 수수료	2025/10/02	2,000	대전지방법원 서산지원	

입출일자	입출액	비목	내역	지출일자	지출액	지급처	비고
2025/10/02	77,000	지급수수료	서산생활문화센터 CCTV 및 근태관리 시스템 월정료(10월)	2025/10/02	77,000	에스케이쉴더스(주) 서산지점	
2025/10/02	132,000	지급수수료	서산문화재단 무인경비 및 근태관리 용역 월정료(10월)	2025/10/02	132,000	에스케이쉴더스(주) 서산지점	
2025/10/02	132,000	지급수수료	성연생활문화센터 무인경비 및 근태관리 시스템 월정료(10월)	2025/10/02	132,000	에스케이쉴더스(주) 서산지점	
2025/10/22	115,680	지급수수료	성연생활문화센터 정수기 및 공기청정기 임대료 지급(10월)	2025/10/22	115,680	코웨이(주)	
2025/10/22	85,130	지급수수료	서산생활문화센터 정수기 및 공기청정기 임대료 지급(10월)	2025/10/22	85,130	코웨이(주)	
2025/10/22	155,600	지급수수료	서산문화재단 사무실 정수기 및 공기청정기 임대료 지급(10월)	2025/10/22	155,600	코웨이(주)	
2025/10/23	143,660	지급수수료	성연생활문화센터 인터넷 및 통신요금 납부(10월)	2025/10/23	143,660	(주)케이티	
2025/10/23	30,000	지급수수료	나라장터 이용수수료 지급	2025/10/23	30,000	대전지방조달청	
2025/10/28	1,744,510	지급수수료	서산생활문화센터 건물관리비 지급(10월)	2025/10/28	1,744,510	동방빌딩상가 관리단	
2025/11/03	492,800	지급수수료	서산문화재단 그룹웨어 서버임대료 지급(10월)	2025/11/03	492,800	(주)더존비즈온	
2025/11/13	132,000	지급수수료	성연생활문화센터 무인경비 및 근태관리 시스템 월정료(11월)	2025/11/13	132,000	에스케이쉴더스(주) 서산지점	
2025/11/13	132,000	지급수수료	서산문화재단 무인경비 및 근태관리 용역 월정료(11월)	2025/11/13	132,000	에스케이쉴더스(주) 서산지점	
2025/11/14	850,000	지급수수료	2025 성연생활문화센터 청소용역비 지급(10월)	2025/11/14	850,000	더클린컴퍼니	
2025/11/14	77,000	지급수수료	서산생활문화센터 CCTV 및 근태관리 시스템 월정료(11월)	2025/11/14	77,000	에스케이쉴더스(주) 서산지점	
2025/11/17	115,680	지급수수료	성연생활문화센터 정수기 및 공기청정기 임대료 지급(11월)	2025/11/17	115,680	코웨이(주)	
2025/11/17	85,130	지급수수료	서산생활문화센터 정수기 및 공기청정기 임대료 지급(11월)	2025/11/17	85,130	코웨이(주)	
2025/11/17	155,600	지급수수료	서산문화재단 사무실 정수기 및 공기청정기 임대료 지급(11월)	2025/11/17	155,600	코웨이(주)	
2025/11/25	141,770	지급수수료	성연생활문화센터 인터넷 및 통신요금 납부(11월)	2025/11/25	141,770	(주)케이티	
2025/11/26	4,000	지급수수료	법인 증명서 발급 수수료	2025/11/26	4,000	대전지방법원 서산지원	
2025/11/26	1,758,840	지급수수료	서산생활문화센터 건물관리비 지급(11월)	2025/11/26	1,758,840	동방빌딩상가 관리단	
2025/11/28	492,800	지급수수료	서산문화재단 그룹웨어 서버임대료 지급(11월)	2025/11/28	492,800	(주)더존비즈온	
2025/12/03	1,415,750	지급수수료	서산문화재단 홈페이지 유지관리 용역비 지급(10월-11월)	2025/12/03	1,415,750	모아정보	

인출일자	인출액	비목	내역	지출일자	지출액	지급처	비고
2025/12/04	850,000	지급수수료	2025 성연생활문화센터 청소용역비 지급(11월)	2025/12/04	850,000	더클린컴퍼니	
2025/12/04	850,000	지급수수료	2025 성연생활문화센터 청소용역비 지급(12월)	2025/12/04	850,000	더클린컴퍼니	
2025/12/05	132,000	지급수수료	서산문화재단 무인경비 및 근태관리 용역 월정료(12월)	2025/12/05	132,000	에스케이쉴더스(주) 서산지점	
2025/12/05	132,000	지급수수료	성연생활문화센터 무인경비 및 근태관리 시스템 월정료(12월)	2025/12/05	132,000	에스케이쉴더스(주) 서산지점	
2025/12/05	77,000	지급수수료	서산생활문화센터 CCTV 및 근태관리 시스템 월정료(12월)	2025/12/05	77,000	에스케이쉴더스(주) 서산지점	
2025/12/15	55,000	지급수수료	서산문화재단_근태관리 프로그램 수수료 지급	2025/12/15	55,000	(주)위트젠	
2025/12/15	85,130	지급수수료	서산생활문화센터 정수기 및 공기청정기 임대료 지급(12월)	2025/12/15	85,130	코웨이(주)	
2025/12/16	5,260	지급수수료	사무실 등기 발송 우편요금 지급	2025/12/16	5,260	서산읍내우편취급소	
2025/12/18	115,680	지급수수료	성연생활문화센터 정수기 및 공기청정기 임대료 지급(12월)	2025/12/18	115,680	코웨이(주)	
2025/12/18	155,600	지급수수료	서산문화재단 사무실 정수기 및 공기청정기 임대료 지급(12월)	2025/12/18	155,600	코웨이(주)	
2025/12/23	119,040	지급수수료	성연생활문화센터 인터넷 및 통신요금 납부(12월)	2025/12/23	119,040	(주)케이티	
2025/12/23	1,942,850	지급수수료	서산생활문화센터 건물관리비 지급(12월)	2025/12/23	1,942,850	동방빌딩상가관리단	
2025/12/31	492,800	지급수수료	서산문화재단 그룹웨어 서버임대료 지급(12월)	2025/12/31	492,800	(주)더존비즈온	
계	76,520,437			계	76,520,437		

○ 단위사업 : 경비(업무추진비)

인출일자	인출액	비목	내역	지출일자	지출액	지급처	비고
2025/01/07	18,000	업무추진비	당진문화재단 대표이사 취임식 참석자 격려 급식	2025/01/07	18,000	우령이박사	
2025/01/09	67,000	업무추진비	언론인 간담회 참석자 격려 급식	2025/01/09	67,000	아치연	
2025/01/21	56,000	업무추진비	업무협의 간담회 참석자 격려 급식	2025/01/21	56,000	옛맛식당	
2025/02/10	42,000	업무추진비	지역문화예술 발전을 위한 관계자 간담회 오찬	2025/02/10	42,000	샤모니	
2025/02/14	26,000	업무추진비	서산문화재단 연간 사업 홍보 관련 오찬	2025/02/14	26,000	향수가든	
2025/02/21	74,000	업무추진비	관내 문화예술 관계자와의 회의 관련 급식비	2025/02/21	74,000	토속한식담음	
2025/02/26	29,800	업무추진비	지역 예술인 업무 관련 간담회	2025/02/26	29,800	희래수 스시	

인출일자	인출액	비목	내역	지출일자	지출액	지급처	비고
2025/03/04	44,700	업무추진비	해미읍성 축제 활성화 방안 간담회	2025/03/04	44,700	희래수 스시	
2025/03/06	74,500	업무추진비	언론관계자와의 간담회 식비	2025/03/06	74,500	희래수 스시	
2025/03/12	44,700	업무추진비	문화도시 조성과 문화재단 활성화를 위한 간담회 업무추진비	2025/03/12	44,700	희래수 스시	
2025/03/14	29,800	업무추진비	국악예술인과의 업무협의 간담회	2025/03/14	29,800	희래수 스시	
2025/03/20	70,000	업무추진비	서산문화재단 기획공연 관련 관계자 오찬	2025/03/20	70,000	착한식당	
2025/03/31	98,000	업무추진비	제22회 서산해미읍성축제 관련 회의 오찬	2025/03/31	98,000	화룡	
2025/04/02	30,000	업무추진비	현안 업무 추진을 위한 업무협의 급식비	2025/04/02	30,000	참치마을	
2025/04/04	30,000	업무추진비	지역언론인과 오찬 간담회	2025/04/04	30,000	국제시장 해미국밥 해미점	
2025/04/09	171,000	업무추진비	제22회 서산해미읍성축제 행렬 추진 관련 전문가 자문 간담회	2025/04/09	171,000	감나무집	
2025/04/23	16,000	업무추진비	서산문화재단 당면업무 추진을 위한 간담회 급식비	2025/04/23	16,000	진미곱창	
2025/05/14	33,000	업무추진비	현안업무 추진 직원 격려 급식 결의	2025/05/14	33,000	연희추어탕	
2025/05/30	45,000	업무추진비	지역 예술인단체와의 간담회 급식비	2025/05/30	45,000	장수촌	
2025/06/11	52,000	업무추진비	안견미술대전 활성화 방안 간담회 급식비	2025/06/11	52,000	곤지암할매소머리국밥	
2025/06/12	45,000	업무추진비	지역 문화예술인 오찬간담회	2025/06/12	45,000	장수촌	
2025/06/16	22,000	업무추진비	지역문화예술 활성화 관련 유관기관과의 실무 협의 오찬	2025/06/16	22,000	곤지암할매소머리국밥	
2025/06/19	50,000	업무추진비	문화예술 행사 <1로오유 페스타> 기획 및 추진 관련 간담회	2025/06/19	50,000	우와빈	
2025/06/26	42,000	업무추진비	지역 문화예술단체와의 업무 간담회	2025/06/26	42,000	옛맛식당	
2025/07/01	24,000	업무추진비	지역 문화유산 진흥을 위한 간담회 급식 결의	2025/07/01	24,000	콩사랑팥사랑	
2025/07/02	20,000	업무추진비	[서산문화재단-3494]서산해미읍성축제 협력 기관과의 사업 논의 간담회	2025/07/02	20,000	시장순대	
2025/07/11	105,700	업무추진비	아동 청소년 연극 관계자 모임 급간식비	2025/07/11	105,700	부부식당	
2025/07/15	125,000	업무추진비	관내 문화예술인 오찬 간담회	2025/07/15	125,000	희래수 스시	
2025/07/17	154,000	업무추진비	서산해미읍성축제 의견 수렴 및 실무 논의를 위한 간담회	2025/07/17	154,000	염소뜰에	
2025/07/22	71,000	업무추진비	문화예술발전 방안 오찬간담회 급식 결의	2025/07/22	71,000	문차이나	
2025/07/24	65,000	업무추진비	하회 세계탈박물관 관계자 오찬간담회	2025/07/24	65,000	솔밭식당	

인출일자	인출액	비목	내역	지출일자	지출액	지급처	비고
2025/07/29	30,000	업무추진비	서산문화재단 공모사업 추진 관련 협력기관 간담회	2025/07/29	30,000	서산축협 한우프라자	
2025/08/01	30,000	업무추진비	지역 작가와의 소통 강화를 위한 간담회	2025/08/01	30,000	화룡	
2025/08/07	24,000	업무추진비	안견미술대전 1차 심사 관련 관계자 업무협의 오찬	2025/08/07	24,000	화룡	
2025/08/12	45,000	업무추진비	학술대회 자문을 위한 오찬	2025/08/12	45,000	본가누룽지삼계탕	
2025/08/13	39,000	업무추진비	해미 국제성지 방향 협의 관련 관계자 간담회	2025/08/13	39,000	향수가든	
2025/08/18	225,000	업무추진비	재단 직원 사기진작을 위한 급식비 결의	2025/08/18	225,000	본가누룽지삼계탕	
2025/09/04	100,000	업무추진비	서산문화예술 발전방향 논의	2025/09/04	100,000	희래수 스시	
2025/09/19	42,000	업무추진비	재단 운영 현안 논의 간담회 급식비	2025/09/19	42,000	염소뜰에	
2025/09/19	150,000	업무추진비	언론인과의 오찬간담회 급식 결의	2025/09/19	150,000	우와빈	
2025/09/24	46,000	업무추진비	해미읍성축제 관련 관계자 업무 협의 급식비	2025/09/24	46,000	디오감	
2025/10/13	45,000	업무추진비	문화예술발전방향 논의 오찬간담회	2025/10/13	45,000	장수우렁쌈밥	
2025/10/17	100,000	업무추진비	문화공간활성화사업< 1로오유 페스타>관련 관계자 업무협의 간담회	2025/10/17	100,000	화룡	
2025/10/20	60,000	업무추진비	서산해미읍성축제 발전방향 논의 오찬간담회	2025/10/20	60,000	해미집밥	
2025/10/22	75,000	업무추진비	학계 전문가 협의 오찬 지급	2025/10/22	75,000	한양그레이	
2025/10/24	35,000	업무추진비	충남 축제 경쟁력 강화를 위한 정책방향 토론회 참석자 격려 급식	2025/10/24	35,000	우렁이박사	
2025/10/27	20,000	업무추진비	재단 주요 현안 논의를 위한 사회단체장과의 간담회 급식비	2025/10/27	20,000	진미곱창	
2025/10/31	42,000	업무추진비	서산문화재단 사업 홍보 업무 협의를 위한 오찬 간담회 급식비	2025/10/31	42,000	염소뜰에	
2025/11/04	40,000	업무추진비	당면업무 추진에 따른 소속직원 격려 급식비	2025/11/04	40,000	착한식당	
2025/11/12	50,000	업무추진비	언론인과의 간담회 급식비	2025/11/12	50,000	우와빈	
계	2,973,200			계	2,973,200		

○ 단위사업: 경비(정원가산업무비)

인출일자	인출액	비목	내역	지출일자	지출액	지급처	비고
2025/01/23	300,000	정원가산업무비	재단 직원 생일 격려 상품권 구입	2025/01/23	300,000	NH농협은행	

2025/07/23	250,000	정원가산업무비	재단 직원 생일 격려 상품권 구입	2025/07/23	250,000	NH농협은행	
2025/12/10	385,000	정원가산업무비	2025년 직원 송년회 감사 상품권 구입	2025/12/10	385,000	NH농협은행 서산시지부	
계	935,000			계	935,000		

○ 단위사업: 경비(부서업무비)

인출일자	인출액	비목	내역	지출일자	지출액	지급처	비고
2025/01/10	40,000	부서업무비	인지면 문화자원 점검 직원 격려 급식	2025/01/10	40,000	콩사랑팥사랑	
2025/01/23	360,000	부서업무비	서산문화재단 직원 노고 및 사기진작을 위한 부서운영 업무추진비	2025/01/23	360,000	루나리치충남서산점	
2025/01/31	55,000	부서업무비	현안업무 추진 직원 격려 급식	2025/01/31	55,000	연희추어탕	
2025/02/05	80,000	부서업무비	현안업무 추진 직원 격려 급식	2025/02/05	80,000	촌식당	
2025/03/07	194,000	부서업무비	당면업무 추진에 따른 소속직원 격려 급식비 제공 결의	2025/03/07	194,000	착한식당	
2025/04/04	225,000	부서업무비	서산문화재단 부서간 업무 소통 및 단합을 위한 오찬	2025/04/04	225,000	옛맛식당	
2025/04/11	88,000	부서업무비	제22회 서산해미읍성축제 홍보 협의 과련 참여 직원 격려 급식비 제공	2025/04/11	88,000	오리마당	
2025/04/16	120,000	부서업무비	현대차그룹 오케스트라 공연 협의 참석자 급식 제공	2025/04/16	120,000	롤링힐스호텔	
2025/04/30	16,500	부서업무비	충남문화재단 기관장협의회 참석자 격려 간식 구입 결의	2025/04/30	16,500	미인상회	
2025/05/12	89,500	부서업무비	현안업무 추진 직원 격려 만찬 급식 결의	2025/05/12	89,500	홍콩반점	
2025/05/16	100,000	부서업무비	문화사업팀 직원 노고 및 사기진작을 위한 오찬 제공	2025/05/16	100,000	원할머니보쌈	
2025/05/16	60,000	부서업무비	성연생활문화센터 직원 격려 오찬간담회 개최	2025/05/16	60,000	본가누룽지삼계탕	
2025/05/22	92,000	부서업무비	서산생활문화센터 직원 격려 오찬간담회 급식 결의	2025/05/22	92,000	박성진스시	
2025/06/05	336,600	부서업무비	ESG 실천 환경정화 활동 참여 직원 격려 급식 제공	2025/06/05	336,600	가보	
2025/06/25	392,000	부서업무비	부서간 소통 및 친목 도모를 위한 간담회	2025/06/25	392,000	자연뜰	
2025/06/26	41,000	부서업무비	충청남도 청년인턴 사업 면접 심사자 중식비	2025/06/26	41,000	화덕으로간고등어	
2025/07/03	75,000	부서업무비	현안업무 추진 직원 격려 오찬간담회	2025/07/03	75,000	충남우렁이쌈밥	
2025/07/10	333,000	부서업무비	인사발령에 따른 직원 격려 급식 제공	2025/07/10	333,000	가보	
2025/11/18	27,500	부서업무비	2025년 문화다양성 특강 참여 직원 간식비	2025/11/18	27,500	행복떡방앗간	

2025/12/23	274,000	부서업무비	연말 재단 직원 사기진작을 위한 급식비 지급 결의	2025/12/23	274,000	가보	
계	2,999,100			계	2,999,100		

○ 단위사업: 경비(교육훈련비)

인출일자	인출액	비목	내역	지출일자	지출액	지급처	비고
2025/02/14	40,000	교육훈련비	2025년 제1기 청렴윤리경영 기본 과정 기숙사 이용료 납부	2025/02/14	40,000	청렴연수원	
2025/03/07	446,860	교육훈련비	2월 교육 여비 지급	2025/03/07	446,860	김원정외2인	
2025/04/02	30,000	교육훈련비	성희롱·성폭력 고충상담원교육 전문과정 교육비 지급	2025/04/02	30,000	한국양성평등교육원	
2025/05/08	90,000	교육훈련비	성희롱·성폭력 고충상담원교육 심화과정 교육비 지급	2025/05/08	90,000	양성평등교육진흥원	
2025/05/27	210,600	교육훈련비	성희롱성폭력 고충상담원교육(심화과정) 교육 여비 지급	2025/05/27	210,600	김정심	
2025/07/24	216,400	교육훈련비	6월 교육 여비 지급	2025/07/24	216,400	김정심외1인	
2025/08/28	344,400	교육훈련비	7월 교육 여비 지급	2025/08/28	344,400	김형태외2인	
2025/09/16	155,200	교육훈련비	8월 교육 여비 지급	2025/09/16	155,200	김정심	
2025/10/29	50,000	교육훈련비	소방·생활안전 역량 강화 특강 현수막 제작	2025/10/29	50,000	바우광고사	
2025/11/11	500,000	교육훈련비	『축제행사안전관리사』 자격취득을 위한 양성교육과정 온라인 교육비 납부	2025/11/11	500,000	(주)한국자격교육협회	
2025/11/19	50,000	교육훈련비	2025년 문화다양성 특강 현수막 제작비 지급	2025/11/19	50,000	바우광고사	
2025/11/20	213,600	교육훈련비	10월 교육 여비 지급	2025/11/20	213,600	강혜원외1인	
2025/12/05	140,800	교육훈련비	11월 교육 여비 지급-강혜원	2025/12/05	140,800	강혜원	
계	2,487,860			계	2,487,860		

○ 단위사업: 경비(회의운영비)

인출일자	인출액	비목	내역	지출일자	지출액	지급처	비고
2025/02/21	77,000	회의운영비	제24회 재단 정기이사회 머리글 및 식순 제작	2025/02/21	77,000	바우광고사	
2025/02/24	298,000	회의운영비	제24회 서산문화재단(정기)이사회 참석임원 오찬 제공	2025/02/24	298,000	희래수 스시	
2025/02/25	1,080,000	회의운영비	제24회 서산문화재단(정기)이사회 참석수당	2025/02/25	1,080,000	구자영외9인	

인출일자	인출액	비목	내역	지출일자	지출액	지급처	비고
2025/04/10	55,000	회의운영비	제25회 서산문화재단(임시)이사회 머리글 제작	2025/04/10	55,000	바우광고사	
2025/04/10	268,200	회의운영비	제25회 서산문화재단(임시)이사회 참석임원 오찬 제공	2025/04/10	268,200	희래수 스시	
2025/04/11	1,079,400	회의운영비	제25회 서산문화재단(임시)이사회 참석수당	2025/04/11	1,079,400	구자영외9인	
2025/05/08	500,000	회의운영비	2025년 제1차 서산문화재단 인사위원회 참석 수당	2025/05/08	500,000	김영제외4인	
2025/05/08	55,000	회의운영비	서산문화재단 인사위원회 개최 머리글 제작	2025/05/08	55,000	바우광고사	
2025/05/08	200,000	회의운영비	2025년 제1차 서산문화재단 인사위원회 참석 위원 오찬 제공	2025/05/08	200,000	희래수 스시	
2025/05/21	750,000	회의운영비	2025년 제1차 서산문화재단 기간제근로자(면접) 시험위원회 참석수당 및 심사수당 지급	2025/05/21	750,000	김인섭외2인	
2025/05/22	200,000	회의운영비	서산문화재단 인사위원회 회의장 준비용 화분임대	2025/05/22	200,000	하얀꽃집	
2025/05/27	300,000	회의운영비	2025년 제2차 서산문화재단 인사위원회 참석 수당	2025/05/27	300,000	김인섭외2인	
2025/05/27	134,000	회의운영비	2025년 제2차 서산문화재단 인사위원회 참석 위원 오찬 제공	2025/05/27	134,000	화룡	
2025/06/16	777,600	회의운영비	2025.06.10.(월) 면접심사 참석 시험위원회 위원 수당 지급	2025/06/16	777,600	김인섭외3인	
2025/06/27	805,990	회의운영비	2025 충남 광역·기초문화(관광)재단협의회 제3차 기관장 간담회 참석자 급간식비	2025/06/27	805,990	디어커피	
2025/07/07	66,000	회의운영비	제26회 서산문화재단(임시)이사회 머리글 제작	2025/07/07	66,000	바우광고사	
2025/07/07	392,000	회의운영비	제26회 서산문화재단(임시)이사회 참석임원 오찬 제공	2025/07/07	392,000	부러진 밥상	
2025/07/08	952,400	회의운영비	제26회 서산문화재단(임시)이사회 참석 수당 지급	2025/07/08	952,400	구자영외8인	
2025/08/04	224,000	회의운영비	인권경영위원회 위촉식 및 제1차 회의 급간식비	2025/08/04	224,000	부러진 밥상	
2025/08/04	500,000	회의운영비	인권경영위원회 위촉식 및 제1차 회의 참석 수당 지급	2025/08/04	500,000	권형하외4인	
2025/08/11	400,000	회의운영비	2025년 제3차 서산문화재단 인사위원회 심의 수당	2025/08/11	400,000	김영제외3인	
2025/08/22	774,800	회의운영비	2025년 제3차 서산문화재단 기간제근로자(면접) 시험위원회 참석수당 및 심사수당 지급	2025/08/22	774,800	김영제외3인	
2025/10/21	700,000	회의운영비	제27회 임시이사회 (서면)심의 수당	2025/10/21	700,000	구자영	
2025/11/28	400,000	회의운영비	2025년 제4차 서산문화재단 인사위원회 (서면)심의 수당	2025/11/28	400,000	김영제외6인	
2025/12/17	774,800	회의운영비	2025년 제4차 서산문화재단 기간제근로자(면접) 시험위원회 참석수당 및 심사수당 지급	2025/12/17	774,800	김인섭외3인	
2025/12/30	1,079,400	회의운영비	제28회 서산문화재단(임시)이사회 참석수당 지급	2025/12/30	1,079,400	구자영외9인	

인출일자	인출액	비목	내역	지출일자	지출액	지급처	비고
2025/12/30	476,000	회의운영비	제28회 서산문화재단(임시) 이사회 참석임원 오찬 제공	2025/12/30	476,000	부러진 밥상	
계	13,319,590			계	13,319,590		

○ 단위사업: 경비(자산취득비)

인출일자	인출액	비목	내역	지출일자	지출액	지급처	비고
2025/06/23	10,570,000	자산취득비	서산문화재단 홈페이지 개편 용역	2025/06/23	10,570,000	모아정보	
2025/09/23	1,549,000	자산취득비	서산생활문화센터 컴퓨터 구입(자산취득)	2025/09/23	1,549,000	주식회사 트리엠	
2025/09/23	8,350	자산취득비	서산생활문화센터 컴퓨터 구입(자산취득)	2025/09/23	8,350	대전지방조달청	
2025/10/23	37,193,200	자산취득비	웹 한글기안기 소프트웨어 자산취득	2025/10/23	37,193,200	㈜블루포트	
2025/10/23	200,840	자산취득비	웹 한글기안기 소프트웨어 자산취득	2025/10/23	200,840	대전지방조달청	
계	49,521,390			계	49,521,390		

[2026년 1월-6월 서산문화재단 운영비]

〈총괄내역〉

	구 분		세입액	지출액	집행잔액	집행률(%)
	계		901,567,000	472,730,968	428,836,032	52%
운영비	인건비		566,258,000	256,130,552	310,127,448	45%
		급여	378,460,600	188,506,952	189,953,648	50%
		제수당	111,631,400	41,054,940	70,576,460	37%
		기간제근로자보수	35,342,000	16,191,540	19,150,460	46%
		퇴직급여	40,824,000	10,377,120	30,446,880	25%
	경 비		335,309,000	216,600,416	118,708,584	65%
		복리후생비	76,406,000	38,744,690	37,661,310	51%
		여비	10,400,000	3,837,590	6,562,410	37%
		공공요금 및 제세	11,820,000	7,372,170	4,447,830	62%
		소모품비	28,972,000	17,802,120	11,169,880	61%
		도서인쇄비	5,300,000	1,795,840	3,504,160	34%
		수선유지비	11,750,000	7,780,800	3,969,200	66%
		차량유지비	3,100,000	1,318,300	1,781,700	43%
		보험료	1,400,000	875,520	524,480	63%
		지급수수료	78,280,000	50,133,056	28,146,944	64%
		업무추진비	3,000,000	2,301,400	698,600	77%
		정원가산업무비	1,040,000	350,000	690,000	34%
		부서업무비	3,250,000	594,600	2,655,400	18%
		교육훈련비	2,000,000	1,605,500	394,500	80%
		회의운영비	25,800,000	10,150,340	15,649,660	39%
		자산취득비	72,791,000	71,938,490	852,510	99%

○ 단위사업 : 인건비(급여)

인출일자	인출액	비목	내역	지출일자	지출액	지급처	비고
2026/1/20	-107,000	급여	1월 과지급 급여 여입	2026/1/20	-107,000	김형태	
2026/1/20	18,704,000	급여	1월 급여(재단)	2026/1/20	18,704,000	강혜원 외 5인	
2026/1/20	5,437,000	급여	1월 급여 지급(서산생활문화센터)	2026/1/20	5,437,000	김규동 외 1인	
2026/1/20	5,538,000	급여	1월 급여 지급(성연생활문화센터)	2026/1/20	5,538,000	김정심 외 1인	
2026/2/20	5,538,000	급여	2월 급여 지급(성연생활문화센터)	2026/2/20	5,538,000	김정심 외 1인	
2026/2/20	5,544,000	급여	2월 급여 지급(서산생활문화센터)	2026/2/20	5,544,000	김규동 외 1인	
2026/2/20	18,704,000	급여	2월 급여 지급(재단)	2026/2/20	18,704,000	강혜원 외 5인	
2026/3/20	5,544,000	급여	3월 급여 지급(서산생활문화센터)	2026/3/20	5,544,000	김규동 외 1인	

인출일자	인출액	비목	내역	지출일자	지출액	지급처	비고
2026/3/20	5,538,000	급여	3월 급여 지급(성연생활문화센터)	2026/3/20	5,538,000	김정심 외 1인	
2026/3/20	20,930,770	급여	3월 급여 지급(재단)	2026/3/20	20,930,770	강혜원 외 6인	
2026/4/20	5,538,000	급여	4월 급여 지급(성연생활문화센터)	2026/4/20	5,538,000	김정심 외 1인	
2026/4/20	5,544,000	급여	4월 급여 지급(서산생활문화센터)	2026/4/20	5,544,000	김규동 외 1인	
2026/4/20	21,005,000	급여	4월 급여 지급(재단)	2026/4/20	21,005,000	강혜원 외 6인	
2026/5/13	21,005,000	급여	[급여지출] 5월 급여 지급(재단)	2026/5/13	21,005,000	임진번 외 6인	
2026/5/13	5,544,000	급여	[급여지출] 5월 급여 지급(서산생활문화센터)	2026/5/13	5,544,000	박승선 외 1인	
2026/5/13	5,645,000	급여	[급여지출] 5월 급여 지급(성연생활문화센터)	2026/5/13	5,645,000	김정심 외 1인	
2026/6/18	21,005,000	급여	[급여지출] 6월 급여 지급(재단)	2026/6/18	21,005,000	임진번 외 5인	
2026/6/18	5,645,000	급여	[급여지출] 6월 급여지급(성연생활문화센터)	2026/6/18	5,645,000	김정심 외 1인	
2026/6/18	5,544,000	급여	[급여지출] 6월 급여지급(서산생활문화센터)	2026/6/18	5,544,000	박승선 외 1인	
2026/6/23	661,182	급여	[급여지출] 호봉 재획정에 따른 미지급 보수 지급 계획	2026/6/23	661,182	김형태 외 1인	
계	188,506,952			계	188,506,952		

○ 단위사업 : 인건비(제수당)

인출일자	인출액	비목	내역	지출일자	지출액	지급처	비고
2026/1/20	720,000	제수당	1월 제수당(재단)	2026/1/20	720,000	강혜원 외 5인	
2026/1/20	80,000	제수당	1월 제수당 지급(서산생활문화센터)	2026/1/20	80,000	김규동 외 1인	
2026/1/20	80,000	제수당	1월 제수당 지급(성연생활문화센터)	2026/1/20	80,000	김정심 외 1인	
2026/2/12	3,322,800	제수당	2월 상여금(명절휴가비)지급(성연생활문화센터)	2026/2/12	3,322,800	김정심 외 1인	
2026/2/12	3,326,400	제수당	2월 상여금(명절휴가비)지급(서산생활문화센터)	2026/2/12	3,326,400	김규동 외 1인	
2026/2/12	11,222,400	제수당	2월 상여금(명절휴가비)지급(재단)	2026/2/12	11,222,400	강혜원 외 5인	
2026/2/20	1,448,050	제수당	2월 제수당(성연생활문화센터)	2026/2/20	1,448,050	김정심 외 1인	
2026/2/20	628,050	제수당	2월 제수당(서산생활문화센터)	2026/2/20	628,050	김규동 외 1인	
2026/2/20	3,344,390	제수당	2월 제수당 지급(재단)	2026/2/20	3,344,390	강혜원 외 5인	

인출일자	인출액	비목	내역	지출일자	지출액	지급처	비고
2026/3/20	1,366,830	제수당	3월 제수당 지급(성연생활문화센터)	2026/3/20	1,366,830	김정심 외 1인	
2026/3/20	3,362,400	제수당	3월 제수당 지급(재단)	2026/3/20	3,362,400	강혜원 외 5인	
2026/3/20	530,920	제수당	3월 제수당 지급(서산생활문화센터)	2026/3/20	530,920	김규동 외 1인	
2026/4/20	820,520	제수당	4월 제수당 지급(성연생활문화센터)	2026/4/20	820,520	김정심 외 1인	
2026/4/20	562,170	제수당	4월 제수당 지급(서산생활문화센터)	2026/4/20	562,170	김규동 외 1인	
2026/4/20	3,112,320	제수당	4월 제수당 지급(재단)	2026/4/20	3,112,320	강혜원 외 6인	
2026/5/13	627,300	제수당	[급여지출] 5월 제수당 지급(서산생활문화센터)	2026/5/13	627,300	박승선 외 1인	
2026/5/13	662,060	제수당	[급여지출] 5월 제수당 지급(성연생활문화센터)	2026/5/13	662,060	김정심 외 1인	
2026/5/13	2,276,250	제수당	[급여지출] 5월 제수당 지급(재단)	2026/5/13	2,276,250	임진번 외 6인	
2026/6/18	2,344,920	제수당	[급여지출] 6월 제수당 지급(재단)	2026/6/18	2,344,920	임진번 외 6인	
2026/6/18	569,090	제수당	[급여지출] 6월 제수당 지급(서산생활문화센터)	2026/6/18	569,090	박승선 외 1인	
2026/6/18	648,070	제수당	[급여지출] 6월 제수당 지급(성연생활문화센터)	2026/6/18	648,070	김정심 외 1인	
계	41,054,940			계	41,054,940		

○ 단위사업 : 인건비(기간제근로자보수)

인출일자	인출액	비목	내역	지출일자	지출액	지급처	비고
2026/1/20	20,000	기간제근로자보수	1월 급여 지급(기간제근로자 제수당)	2026/1/20	20,000	강민지	
2026/1/20	2,217,000	기간제근로자보수	1월 급여 지급(기간제근로자)	2026/1/20	2,217,000	강민지	
2026/2/12	1,330,200	기간제근로자보수	2월 상여금(명절휴가비)지급(기간제근로자)	2026/2/12	1,330,200	강민지	
2026/2/20	2,217,000	기간제근로자보수	2월 급여 지급(기간제근로자)	2026/2/20	2,217,000	강민지	
2026/2/20	262,540	기간제근로자보수	2월 제수당(기간제근로자)	2026/2/20	262,540	강민지	
2026/3/20	2,575,600	기간제근로자보수	3월 급여 지급(기간제근로자)	2026/3/20	2,575,600	강민지	
2026/4/20	2,217,000	기간제근로자보수	4월 급여 지급(기간제근로자)	2026/4/20	2,217,000	강민지	
2026/4/20	239,150	기간제근로자보수	4월 제수당 지급(기간제근로자)	2026/4/20	239,150	강민지	

2026/5/13	2,217,000	기간제 근로자 보수	[급여지출] 5월 급여 지급(기간제근로자)	2026/5/13	2,217,000	강민지	
2026/5/13	283,140	기간제 근로자 보수	[급여지출] 5월 제수당 지급(기간제근로자)	2026/5/13	283,140	강민지	
2026/6/18	2,237,000	기간제 근로자 보수	[급여지출] 6월 급여 지급(기간제근로자)	2026/6/18	2,237,000	강민지	
2026/6/30	375,910	기간제 근로자 보수	[급여지출] 기간제근로자 연차수당 및 시간외근무 수당(강민지)	2026/6/30	375,910	강민지	
계	16,191,540			계	16,191,540		

○ 단위사업 : 인건비(퇴직급여)

인출일자	인출액	비목	내역	지출일자	지출액	지급처	비고
2026/6/4	10,377,120	퇴직급여	재단 직원 적립식 퇴직연금 지급(1월-3월)	2026/6/4	10,377,120	NH농협은행	
계	10,377,120			계	10,377,120		

○ 단위사업 : 경비(복리후생비)

인출일자	인출액	비목	내역	지출일자	지출액	지급처	비고
2026/1/21	50,000	복리후생비	[서산문화재단-386]기간제근로자 채용신체검사 비용 지급	2026/1/21	50,000	강민지	
2026/2/3	3,706,170	복리후생비	1월 합산보험료 사용자부담금 여입(재단)	2026/2/3	3,706,170	서산문화재단(세입세출외현금)	
2026/2/6	10,000,000	복리후생비	2026년 서산문화재단 직원 맞춤형 복지비 지원	2026/2/6	10,000,000	농협은행	
2026/2/12	1,035,000	복리후생비	1월 시간외근무자 급식비 지급	2026/2/12	1,035,000	김가네	
2026/3/5	40,000	복리후생비	서산문화재단 직원채용 최종합격자 채용검사비용 지급	2026/3/5	40,000	이소민	
2026/3/6	837,000	복리후생비	2월 시간외 근무자 급식비 지급	2026/3/6	837,000	착한식당	
2026/3/10	3,648,990	복리후생비	2026년 2월 합산보험료 사용자부담금 여입(재단)	2026/3/10	3,648,990	서산문화재단(세입세출외현금)	
2026/3/20	830,000	복리후생비	서산문화재단 신규 채용직원 맞춤형 복지비 지원	2026/3/20	830,000	NH농협은행	
2026/4/3	3,769,210	복리후생비	3월 합산보험료 사용자 부담금 여입(재단)	2026/4/3	3,769,210	서산문화재단(세입세출외현금)	
2026/4/8	720,000	복리후생비	3월 시간외근무자 급식비 지급	2026/4/8	720,000	자연밥상	
2026/5/4	30,000	복리후생비	2026년 제1차 서산문화재단 기간제근로자 채용 최종합격자 채용검사비용 지급	2026/5/4	30,000	김초연	
2026/5/7	7,445,340	복리후생비	4월 합산보험료 사용자부담금 여입(재단)	2026/5/7	7,445,340	서산문화재단(세입세출외현금)	
2026/5/18	468,000	복리후생비	4월 시간외근무자 급식비 지급	2026/5/18	468,000	피크	
2026/5/29	40,000	복리후생비	기간제근로자 채용 신체검사 비용 지급(기초문화예술교육구축지원사업)	2026/5/29	40,000	박은진	

2026/5/29	30,000	복리후생비	기간제근로자 채용신체검사 비용 지급(서산생활문화센터)	2026/5/29	30,000	유혜정	
2026/6/8	405,000	복리후생비	5월 시간외근무자 급식비 지급	2026/6/8	405,000	자연밥상	
2026/6/9	5,389,980	복리후생비	5월 합산보험료 사용자부담금 여입(재단)	2026/6/9	5,389,980	서산문화재단(세입세출외현금)	
2026/6/24	300,000	복리후생비	서산문화재단 직원 건강검진 비용 지급	2026/6/24	300,000	김정심	
계	38,744,690			계	38,744,690		

○ 단위사업 : 경비(여비)

인출일자	인출액	비목	내역	지출일자	지출액	지급처	비고
2026/2/19	230,370	여비	1월 여비 지급	2026/2/19	230,370	임진번 외 3인	
2026/3/6	929,550	여비	2월 여비 지급	2026/3/6	929,550	임진번 외 7인	
2026/4/8	698,440	여비	3월 여비 지급	2026/4/8	698,440	임진번 외 10인	
2026/5/22	808,120	여비	4월 여비 지급	2026/5/22	808,120	임진번 외 10인	
2026/6/15	940,940	여비	5월 여비 지급	2026/6/15	940,940	임진번 외 9인	
2026/6/24	230,170	여비	4월 여비 지급(2)	2026/6/24	230,170	강혜원 외 1인	
계	3,837,590			계	3,837,590		

○ 단위사업 : 경비(공공요금 및 제세)

인출일자	인출액	비목	내역	지출일자	지출액	지급처	비고
2026/1/21	3,000,000	공공요금 및 제세	[서산문화재단-387]2026년 전국지역문화재단연합회 정회원 회비	2026/1/21	3,000,000	(사)전국지역문화재단연합회	
2026/1/21	179,200	공공요금 및 제세	[서산문화재단-420]서산문화재단 인터넷 및 통신비 납부(1월)	2026/1/21	179,200	(주)케이티	
2026/1/22	466,960	공공요금 및 제세	2026년 관용차 자동차세(연납) 납부	2026/1/22	466,960	서산시청	
2026/1/27	614,030	공공요금 및 제세	1월 전기요금 납부(재단)	2026/1/27	614,030	한국전력공사	
2026/1/27	15,070	공공요금 및 제세	1월 전기요금 납부(재단)	2026/1/27	15,070	한국전력공사	
2026/1/27	34,020	공공요금 및 제세	1월 전기요금 납부(해미읍성)	2026/1/27	34,020	한국전력공사	
2026/1/27	830	공공요금 및 제세	1월 전기요금 납부(해미읍성)	2026/1/27	830	한국전력공사	
2026/2/12	10,440	공공요금 및 제세	서산문화재단 후납 우편요금 납부(1월)	2026/2/12	10,440	충청지방우정청	

입출일자	입출액	비목	내역	지출일자	지출액	지급처	비고
2026/2/20	161,370	공공요금 및 제세	서산문화재단 인터넷 및 통신요금 납부(2월)	2026/2/20	161,370	(주)케이티	
2026/2/25	16,940	공공요금 및 제세	2월 전기요금 납부(해미읍성)	2026/2/25	16,940	한국전력공사	
2026/2/25	410	공공요금 및 제세	2월 전기요금 납부(해미읍성)	2026/2/25	410	한국전력공사	
2026/2/27	15,307	공공요금 및 제세	2월 전기요금 납부(재단)	2026/2/27	15,307	한국전력공사	
2026/2/27	623,943	공공요금 및 제세	2월 전기요금 납부(재단)	2026/2/27	623,943	한국전력공사	
2026/3/17	162,800	공공요금 및 제세	서산문화재단 인터넷 및 통신비 납부(3월)	2026/3/17	162,800	(주)케이티	
2026/3/20	16,940	공공요금 및 제세	3월 전기요금 납부(해미읍성)	2026/3/20	16,940	한국전력공사	
2026/3/20	410	공공요금 및 제세	3월 전기요금 납부(해미읍성)	2026/3/20	410	한국전력공사	
2026/4/3	421,343	공공요금 및 제세	3월 전기요금 납부(재단)	2026/4/3	421,343	한국전력공사	
2026/4/3	10,337	공공요금 및 제세	3월 전기요금 납부(재단)	2026/4/3	10,337	한국전력공사	
2026/4/14	319,800	공공요금 및 제세	서산문화재단 인터넷 및 통신비 납부(4월)	2026/4/14	319,800	(주)케이티	
2026/4/21	472,910	공공요금 및 제세	서산문화재단 인터넷 전화요금 납부(4월)	2026/4/21	472,910	(주)케이티	
2026/4/23	16,940	공공요금 및 제세	4월 전기요금 납부(해미읍성)	2026/4/23	16,940	한국전력공사	
2026/4/23	410	공공요금 및 제세	4월 전기요금 납부(해미읍성)	2026/4/23	410	한국전력공사	
2026/5/15	4,040	공공요금 및 제세	2026 충남 인물열전 콘텐츠 개발사업 위수탁협약서 우편 요금	2026/5/15	4,040	성연우체국	
2026/5/29	16,940	공공요금 및 제세	5월 전기요금 납부(해미읍성)	2026/5/29	16,940	한국전력공사	
2026/5/29	410	공공요금 및 제세	5월 전기요금 납부(해미읍성)	2026/5/29	410	한국전력공사	
2026/5/29	221,280	공공요금 및 제세	서산문화재단 인터넷 전화요금 납부(5월)	2026/5/29	221,280	(주)케이티	
2026/5/29	186,100	공공요금 및 제세	서산문화재단 인터넷 및 통신비 납부(5월)	2026/5/29	186,100	(주)케이티	
2026/6/24	409	공공요금 및 제세	6월 전기요금 납부(해미읍성)	2026/6/24	409	한국전력공사	
2026/6/24	16,941	공공요금 및 제세	6월 전기요금 납부(해미읍성)	2026/6/24	16,941	한국전력공사	
2026/6/26	146,360	공공요금 및 제세	서산문화재단 인터넷 및 통신비 납부(6월)	2026/6/26	146,360	(주)케이티	

인출일자	인출액	비목	내역	지출일자	지출액	지급처	비고
2026/6/26	219,280	공공요금 및 제세	서산문화재단 인터넷 전화요금 납부(6월)	2026/6/26	219,280	(주)케이티	
계	7,372,170			계	7,372,170		

○ 단위사업 : 경비(소모품비)

인출일자	인출액	비목	내역	지출일자	지출액	지급처	비고
2026/1/22	93,000	소모품비	재단 직원 명찰 제작	2026/1/22	93,000	돌체디자인	
2026/1/27	456,000	소모품비	성연생활문화센터 소모품 구입	2026/1/27	456,000	오피스디포	
2026/1/28	138,000	소모품비	내빈 접대용 차 구매	2026/1/28	138,000	미주상사	
2026/2/6	33,000	소모품비	단국대학교 업무협약식 현수막 제작	2026/2/6	33,000	바우광고사	
2026/2/20	228,540	소모품비	성연생활문화센터 2월 소모품 구입	2026/2/20	228,540	오피스디포	
2026/2/27	42,000	소모품비	재단 직원 명찰 제작	2026/2/27	42,000	돌체디자인	
2026/3/10	230,000	소모품비	접대용 차재료 구입	2026/3/10	230,000	미주상사	
2026/3/11	792,000	소모품비	재단 복합기 드럼 교체	2026/3/11	792,000	서산사무기	
2026/3/20	1,589,500	소모품비	재단 이전 사무실 블라인드 설치	2026/3/20	1,589,500	커튼명가 창	
2026/3/20	667,300	소모품비	서산문화재단 소모성 물품 구매	2026/3/20	667,300	오피스디포	
2026/3/27	10,000	소모품비	폐기물 스티커 구입	2026/3/27	10,000	서산시청	
2026/3/27	99,000	소모품비	명함제작	2026/3/27	99,000	미디어서산 주식회사	
2026/3/27	198,000	소모품비	성연생활문화센터 직원 명함 제작비 지급	2026/3/27	198,000	미디어서산 주식회사	
2026/3/31	1,329,000	소모품비	재단 이전 사무실 현판 및 싸인물 등 제작	2026/3/31	1,329,000	디자인비	
2026/4/1	110,110	소모품비	사무실 청소용품 구입	2026/4/1	110,110	성연농협하나로마트	
2026/4/2	4,510,000	소모품비	서산문화재단 사무실 이전(이사) 용역비 지급	2026/4/2	4,510,000	삼성익스프레스	
2026/4/2	157,400	소모품비	성연생활문화센터 소모품 구입	2026/4/2	157,400	드림디포도매문구	
2026/4/8	1,210,000	소모품비	직원 사무용 책상 유리 제작비 지급	2026/4/8	1,210,000	선명유리	
2026/4/13	176,000	소모품비	회의테이블 파손 유리 제작	2026/4/13	176,000	선명유리	
2026/4/13	85,800	소모품비	서산문화재단 행정봉투 제작	2026/4/13	85,800	충남장애인생산품판매시설	
2026/4/13	110,000	소모품비	서산문화재단 소봉투 제작	2026/4/13	110,000	미디어서산 주식회사	

인출일자	인출액	비목	내역	지출일자	지출액	지급처	비고
2026/4/15	40,000	소모품비	성연생활문화센터 정수기 필터 구입	2026/4/15	40,000	미주상사	
2026/4/28	55,000	소모품비	자원회수시설 견학 및 환경정화 활동 현수막 제작	2026/4/28	55,000	가람디자인광고	
2026/5/6	230,000	소모품비	접대용 차재료 구입	2026/5/6	230,000	미주상사	
2026/5/8	210,000	소모품비	성연생활문화센터 설치용 비상 손전등 구입	2026/5/8	210,000	드림디포도매문구	
2026/5/8	369,000	소모품비	성연생활문화센터 소모품 구입	2026/5/8	369,000	충남장애인생산품판매시설	
2026/5/29	819,500	소모품비	재단 사무용 프린터 토너 구입	2026/5/29	819,500	서산사무기	
2026/6/9	108,000	소모품비	재단 직원 명찰 제작	2026/6/9	108,000	돌체디자인	
2026/6/18	248,000	소모품비	성연생활문화센터 소모품 구입	2026/6/18	248,000	드림디포도매문구	
2026/6/18	920,000	소모품비	성연생활문화센터 소모품 구입	2026/6/18	920,000	새녘	
2026/6/22	78,470	소모품비	[지출]서산생활문화센터 소모품구입	2026/6/22	78,470	서산농협하나로마트 본점	
2026/6/23	975,500	소모품비	서산문화재단 사무용 소모품 구입	2026/6/23	975,500	오피스디포	
2026/6/24	50,000	소모품비	서산문화재단 청소용품 구입	2026/6/24	50,000	성연농협하나로마트	
2026/6/24	15,000	소모품비	서산문화재단 파쇄문서 정리용품 구입	2026/6/24	15,000	대성공구볼트	
2026/6/24	1,342,000	소모품비	재단 사무용 프린트 토너 구입	2026/6/24	1,342,000	서산사무기	
2026/6/29	44,000	소모품비	서산문화재단 공공서비스센터 입주기관 합동 소방훈련 현수막 제작	2026/6/29	44,000	광고랜드	
2026/6/29	33,000	소모품비	미술해부학 박사 조용진 교수 초청 특별강연 현수막 제작	2026/6/29	33,000	광고랜드	
계	17,802,120			계	17,802,120		

○ 단위사업 : 경비(도서인쇄비)

인출일자	인출액	비목	내역	지출일자	지출액	지급처	비고
2026/1/22	22,000	도서인쇄비	재단 직원 명함 추가 제작	2026/1/22	22,000	(주)인쇄기획가야	
2026/1/22	110,000	도서인쇄비	재단 직원 명함 제작	2026/1/22	110,000	(주)인쇄기획가야	
2026/2/5	401,040	도서인쇄비	서산생활문화센터 상반기 도서구입	2026/2/5	401,040	(주)교보문고	
2026/2/20	250,000	도서인쇄비	성연생활문화센터 도서 구입 1차	2026/2/20	250,000	문화서점(서산)	
2026/3/6	16,200	도서인쇄비	재단 직원 역량강화를 위한 도서 구매 1차	2026/3/6	16,200	예스이십사주식회사	
2026/3/20	330,000	도서인쇄비	서산문화재단 신문구독료 지급(1월-3월)	2026/3/20	330,000	충청투데이	
2026/3/27	609,400	도서인쇄비	직원 명함 제작비 지급	2026/3/27	609,400	미디어서산주식회사	

2026/6/9	57,200	도서인쇄비	재단 직원 명함 제작	2026/6/9	57,200	미디어서산주식회사	
계	1,795,840			계	1,795,840		

○ 단위사업 : 경비(수선유지비)

인출일자	인출액	비목	내역	지출일자	지출액	지급처	비고
2026/01/21	55,000	수선유지비	성연생활문화센터 CCTV 시설물 보수	2026/01/21	55,000	에스케이쉴더스(주)서산지점	
2026/01/26	52,800	수선유지비	성연생활문화센터 여성 장애인화장실 변기 수리비 지급	2026/01/26	52,800	계림(주)	
2026/03/11	220,000	수선유지비	서산문화재단 이전 사무실 청소비 지급	2026/03/11	220,000	더크린케어	
2026/03/17	528,000	수선유지비	재단 사무실 이전 관련 냉난방기 종합세척	2026/03/17	528,000	쿨라이프	
2026/03/23	350,000	수선유지비	재단 사무실 이전에 따른 입주 전 환경 정비를 위한 청소비 지급	2026/03/23	350,000	윤이반짝	
2026/03/31	572,000	수선유지비	서산문화재단 이전 사무실 네트워크 배선 설치비 지급	2026/03/31	572,000	119컴퓨터0A	
2026/04/04	165,000	수선유지비	성연생활문화센터 제빙기 위생관리비 지급	2026/04/04	165,000	루미케어	
2026/04/28	442,000	수선유지비	서산생활문화센터 안내데스크 이전 네트워크 배선 설치비 지급	2026/04/28	442,000	새녁	
2026/04/28	4,758,000	수선유지비	서산생활문화센터 안내데스크 제작 설치	2026/04/28	4,758,000	대도사무용가구	
2026/05/27	418,000	수선유지비	[품의]서산생활문화센터 안내데스크 아크릴 칸막이 설치비 지급	2026/05/27	418,000	광고랜드	
2026/06/05	220,000	수선유지비	사무실 이전에 따른 캡스 설치비 지급	2026/06/05	220,000	에스케이쉴더스(주)서산지점	
계	7,780,800			계	7,780,800		

○ 단위사업 : 경비(차량유지비)

인출일자	인출액	비목	내역	지출일자	지출액	지급처	비고
2026/01/13	86,000	차량유지비	관용차 유류비 지급	2026/01/13	86,000	서창주유소	
2026/01/21	8,200	차량유지비	관용차 고속도로 통행료(후불하이패스)납부	2026/01/21	8,200	서산문화재단(카드결제계좌)	
2026/02/09	68,000	차량유지비	관용차 유류비 지급	2026/02/09	68,000	서창주유소	
2026/02/20	7,200	차량유지비	관용차 주차비 지급	2026/02/20	7,200	역삼1문화센터 공영주차장	
2026/02/20	12,000	차량유지비	관용차 주차비 지급	2026/02/20	12,000	A아이파킹(주차장)	
2026/02/25	50,000	차량유지비	관용차 유류비 지급	2026/02/25	50,000	해미농협주유소	

인출일자	인출액	비목	내역	지출일자	지출액	지급처	비고
2026/02/26	26,100	차량유지비	관용차 고속도로 통행료(후불하이패스)납부	2026/02/26	26,100	서산문화재단(카드결제계좌)	
2026/03/03	150,000	차량유지비	관용차량 재단 로고 스티커 제작	2026/03/03	150,000	돌체디자인	
2026/03/13	43,600	차량유지비	관용차 고속도로 통행료(후불하이패스) 납부	2026/03/13	43,600	서산문화재단(카드결제계좌)	
2026/03/17	100,000	차량유지비	관용차 유류비 지급	2026/03/17	100,000	서창주유소	
2026/04/14	80,000	차량유지비	관용차 유류비 지급	2026/04/14	80,000	청기와주유소	
2026/04/23	70,000	차량유지비	재단 관용차 주유비	2026/04/23	70,000	충남관광	
2026/04/30	103,000	차량유지비	재단 관용차 유류비 지급	2026/04/30	103,000	청기와주유소	
2026/05/13	35,400	차량유지비	관용차 고속도로 통행료(후불하이패스) 납부	2026/05/13	35,400	서산문화재단(카드결제계좌)	
2026/05/19	120,000	차량유지비	관용차 유류비 지급	2026/05/19	120,000	하늘빛주유소	
2026/06/08	80,000	차량유지비	재단 관용차 유류비 지급	2026/06/08	80,000	청기와주유소	
2026/06/11	43,800	차량유지비	관용차 고속도로 통행료(후불하이패스) 납부	2026/06/11	43,800	서산문화재단(카드결제계좌)	
2026/06/17	30,000	차량유지비	관용차량 유류비 지급	2026/06/17	30,000	예산(대전)주유소	
2026/06/22	70,000	차량유지비	관용차 유류비 지급	2026/06/22	70,000	예산(당진)주유소	
2026/06/25	20,000	차량유지비	재단 관용차량 소모품 구입	2026/06/25	20,000	청기와주유소	
2026/06/26	55,000	차량유지비	재단 관용차 세차비 지급	2026/06/26	55,000	114손세차&광택	
2026/06/30	60,000	차량유지비	[품의] 관용차 유류비 지급	2026/06/30	60,000	희망주유소	
	1,318,300			계	1,318,300		

○ 단위사업 : 경비(보험료)

인출일자	인출액	비목	내역	지출일자	지출액	지급처	비고
2026/1/21	51,040	보험료	회계관계직 재정보증 보험 가입	2026/1/21	51,040	서울보증보험	
2026/1/22	824,480	보험료	서산문화재단 관용차 차량보험 ᄀᆞ입	2026/1/22	824,480	현대해상보증보험(주)	
계	875,520			계	875,520		

○ 단위사업 : 경비(지급수수료)

인출일자	인출액	비목	내역	지출일자	지출액	지급처	비고
2026/01/21	55,000	지급수수료	서산문화재단 근무관리 프로그램 수수료 지급(1월)	2026/01/21	55,000	(주)위트젠	
2026/01/21	155,600	지급수수료	서산문화재단 사무실 정수기 및 공기청정기 임대료 지급(1월)	2026/01/21	155,600	코웨이(주)	
2026/01/21	4,400	지급수수료	서산문화재단 공인인증서 갱신 수수료	2026/01/21	4,400	농협은행	
2026/01/22	132,000	지급수수료	서산문화재단 무인경비 및 근태관리 시스템 용역 월정료(1월)	2026/01/22	132,000	에스케이쉴더스(주) 서산지점	
2026/01/22	1,980,000	지급수수료	2026년 소프트웨어 유지보수료(G20 회계 및 인사시스템)	2026/01/22	1,980,000	하이텍라인	
2026/01/22	85,130	지급수수료	서산생활문화센터 정수기 및 공기청정기 임대료 지급(1월)	2026/01/22	85,130	코웨이(주)	
2026/01/22	77,000	지급수수료	서산생활문화센터 CCTV 및 근태관리 시스템 월정료(1월)	2026/01/22	77,000	에스케이쉴더스(주) 서산지점	
2026/01/22	132,000	지급수수료	성연생활문화센터 무인경비 및 근태관리 시스템 용역 월정료(1월)	2026/01/22	132,000	에스케이쉴더스(주) 서산지점	
2026/01/22	115,680	지급수수료	성연생활문화센터 정수기 및 공기청정기 임대료 지급(1월)	2026/01/22	115,680	코웨이(주)	
2026/01/26	3,000	지급수수료	재단 인감증명서 및 등기부등본 발급 수수료	2026/01/26	3,000	대전지방법원 서산지원	
2026/01/26	95,280	지급수수료	성연생활문화센터 인터넷 및 통신요금 납부(1월)	2026/01/26	95,280	(주)케이티	
2026/01/27	482,400	지급수수료	디자인 프로그램 구독(미리캔버스)	2026/01/27	482,400	주식회사 미리디	
2026/01/27	914,236	지급수수료	서산생활문화센터 건물관리비 지급(1월)	2026/01/27	914,236	동방빌딩상가 관리단	
2026/01/27	1,184,684	지급수수료	서산생활문화센터 건물관리비 지급(1월)	2026/01/27	1,184,684	동방빌딩상가 관리단	
2026/01/30	3,000,000	지급수수료	서산문화재단 인사·노무관리 컨설팅 착수금 지급	2026/01/30	3,000,000	(주)해인컨설팅그룹	
2026/02/05	132,000	지급수수료	성연생활문화센터 무인경비 및 근태관리 시스템 용역 월정료(2월)	2026/02/05	132,000	에스케이쉴더스(주) 서산지점	
2026/02/05	77,000	지급수수료	서산생활문화센터 CCTV 및 근태관리 시스템 월정료(2월)	2026/02/05	77,000	에스케이쉴더스(주) 서산지점	
2026/02/05	492,800	지급수수료	서산문화재단 그룹웨어 서버임대료 지급(1월)	2026/02/05	492,800	(주)더존비즈온	
2026/02/05	132,000	지급수수료	서산문화재단 무인경비 및 근태관리 시스템 용역 월정료(2월)	2026/02/05	132,000	에스케이쉴더스(주) 서산지점	
2026/02/12	850,000	지급수수료	2026 성연생활문화센터 청소용역비 지급(1월)	2026/02/12	850,000	더클린컴퍼니	
2026/02/19	55,000	지급수수료	서산문화재단 근무관리 프로그램 수수료 지급(2월)	2026/02/19	55,000	(주)위트젠	
2026/02/20	115,680	지급수수료	성연생활문화센터 정수기 및 공기청정기 임대료 지급(2월)	2026/02/20	115,680	코웨이(주)	
2026/02/20	85,130	지급수수료	서산생활문화센터 정수기 및 공기청정기 임대료 지급(2월)	2026/02/20	85,130	코웨이(주)	

입출일자	입출액	비목	내역	지출일자	지출액	지급처	비고
2026/02/20	155,600	지급수수료	서산문화재단 정수기 및 공기청정기 임대료 지급(2월)	2026/02/20	155,600	코웨이(주)	
2026/02/25	140,800	지급수수료	성연생활문화센터 인터넷 및 통신요금 납부(2월)	2026/02/25	140,800	(주)케이티	
2026/02/26	1,072,656	지급수수료	서산생활문화센터 건물관리비 지급(2월)	2026/02/26	1,072,656	동방빌딩상가관리단	
2026/02/26	1,187,954	지급수수료	서산생활문화센터 건물관리비 지급(2월)	2026/02/26	1,187,954	동방빌딩상가관리단	
2026/03/03	492,800	지급수수료	서산문화재단 그룹웨어 서버임대료 지급(2월)	2026/03/03	492,800	(주)더존비즈온	
2026/03/05	69,680	지급수수료	서산문화재단 사무실 비데 임대료 지급(2월)	2026/03/05	69,680	코웨이(주)	
2026/03/10	3,000	지급수수료	서산문화재단 법인인감증명서 발급 수수료	2026/03/10	3,000	대전지방법원 서산지원	
2026/03/10	850,000	지급수수료	2026 성연생활문화센터 청소용역비 지급(2월)	2026/03/10	850,000	더클린컴퍼니	
2026/03/13	132,000	지급수수료	서산문화재단 무인경비 및 근태관리 시스템 용역 월정료(3월)	2026/03/13	132,000	에스케이쉴더스(주) 서산지점	
2026/03/13	300,000	지급수수료	성연생활문화센터 방문객용 와이파이 방화벽 설치 용역비 지급	2026/03/13	300,000	주식회사 아이앤이	
2026/03/13	1,100,000	지급수수료	성연생활문화센터 방문객용 와이파이 무선컨트롤러 설정 요역비 지급	2026/03/13	1,100,000	주식회사 루시드네트웍스	
2026/03/16	132,000	지급수수료	성연생활문화센터 무인경비 및 근태관리 시스템 용역 월정료(3월)	2026/03/16	132,000	에스케이쉴더스(주) 서산지점	
2026/03/16	77,000	지급수수료	서산생활문화센터 CCTV 및 근태관리 시스템 월정료(3월)	2026/03/16	77,000	에스케이쉴더스(주) 서산지점	
2026/03/17	85,130	지급수수료	서산생활문화센터 정수기 및 공기청정기 임대료 지급(3월)	2026/03/17	85,130	코웨이(주)	
2026/03/17	115,680	지급수수료	성연생활문화센터 정수기 및 공기청정기 임대료 지급(3월)	2026/03/17	115,680	코웨이(주)	
2026/03/17	83,440	지급수수료	서산문화재단 사무실 비데 임대료 지급(3월)	2026/03/17	83,440	코웨이(주)	
2026/03/17	55,000	지급수수료	서산문화재단 근무관리 프로그램 수수료 지급(3월)	2026/03/17	55,000	(주)위트젠	
2026/03/24	723,517	지급수수료	서산생활문화센터 건물관리비 지급(3월)	2026/03/24	723,517	동방빌딩상가관리단	
2026/03/24	1,176,223	지급수수료	서산생활문화센터 건물관리비 지급(3월)	2026/03/24	1,176,223	동방빌딩상가관리단	
2026/03/24	480,380	지급수수료	성연생활문화센터 인터넷 및 통신요금 납부(3월)(설치포함)	2026/03/24	480,380	(주)케이티	
2026/03/25	1,644,500	지급수수료	서산문화재단 홈페이지 유지관리 용역비 지급(1월-3월)	2026/03/25	1,644,500	모아정보	
2026/03/26	146,000	지급수수료	서산문화재단 정수기 및 비데 이전 설치 · 해체 비용 지급	2026/03/26	146,000	코웨이(주)	
2026/03/30	30,000	지급수수료	재단 정수기 이전 설치 · 해체 비용 지급(대표이사실)	2026/03/30	30,000	코웨이(주)	
2026/03/30	4,400	지급수수료	서산문화재단 공인인증서 갱신(공모사업 계좌)수수료 지급	2026/03/30	4,400	NH농협은행	

입출일자	입출액	비목	내역	지출일자	지출액	지급처	비고
2026/03/30	2,654,250	지급수수료	디자인 프로그램 Adobe 구매	2026/03/30	2,654,250	대전지방조달청	
2026/03/31	1,905,750	지급수수료	더존 그룹웨어 블루멤버십 유지보수 용역비 잔금 지급	2026/03/31	1,905,750	(주)더존비즈온	
2026/04/01	492,800	지급수수료	서산문화재단 그룹웨어 서버임대료 지급(3월)	2026/04/01	492,800	(주)더존비즈온	
2026/04/03	1,270,500	지급수수료	더존 그룹웨어 블루멤버십 유지보수 서비스(2026.4-2026.5)	2026/04/03	1,270,500	(주)더존비즈온	
2026/04/13	77,000	지급수수료	서산생활문화센터 CCTV 및 근태관리 시스템 월정료(4월)	2026/04/13	77,000	에스케이쉴더스(주) 서산지점	
2026/04/13	132,000	지급수수료	성연생활문화센터 무인경비 및 근태관리 시스템 용역 월정료(4월)	2026/04/13	132,000	에스케이쉴더스(주) 서산지점	
2026/04/13	132,000	지급수수료	서산문화재단 무인경비 및 근태관리 시스템 용역 월정료(4월)	2026/04/13	132,000	에스케이쉴더스(주) 서산지점	
2026/04/14	85,130	지급수수료	서산생활문화센터 정수기 및 공기청정기 임대료 지급(4월)	2026/04/14	85,130	코웨이(주)	
2026/04/14	115,680	지급수수료	성연생활문화센터 정수기 및 공기청정기 임대료 지급(4월)	2026/04/14	115,680	코웨이(주)	
2026/04/14	83,440	지급수수료	서산문화재단 사무실 비데 임대료 지급(4월)	2026/04/14	83,440	코웨이(주)	
2026/04/17	55,000	지급수수료	서산문화재단 근무관리 프로그램 수수료 지급(4월)	2026/04/17	55,000	(주)위트젠	
2026/04/21	278,920	지급수수료	성연생활문화센터 인터넷 및 통신요금 납부(4월)	2026/04/21	278,920	(주)케이티	
2026/04/23	850,000	지급수수료	2026 성연생활문화센터 청소용역비 지급(3월)	2026/04/23	850,000	더클린컴퍼니	
2026/04/24	1,020,009	지급수수료	서산생활문화센터 건물관리비 지급(4월)	2026/04/24	1,020,009	동방빌딩상가관리단	
2026/04/24	630,261	지급수수료	서산생활문화센터 건물관리비 지급(4월)	2026/04/24	630,261	동방빌딩상가관리단	
2026/04/24	560,000	지급수수료	망고보드 디자인 프로그램 구독(1년)	2026/04/24	560,000	(주)리아모어소프트	
2026/04/30	492,800	지급수수료	서산문화재단 그룹웨어 서버임대료 지급(4월)	2026/04/30	492,800	(주)더존비즈온	
2026/05/04	716,536	지급수수료	서산문화재단 직원 퇴직연금제도 정기수수료 납입	2026/05/04	716,536	NH농협은행	
2026/05/07	7,000,000	지급수수료	2025년도 외부회계감사 용역비 지급	2026/05/07	7,000,000	정명세무회계사무소	
2026/05/08	850,000	지급수수료	2026 성연생활문화센터 청소용역비 지급(4월)	2026/05/08	850,000	더클린컴퍼니	
2026/05/11	132,000	지급수수료	성연생활문화센터 무인경비 및 근태관리 시스템 용역 월정료(5월)	2026/05/11	132,000	에스케이쉴더스(주) 서산지점	
2026/05/11	77,000	지급수수료	[품의]서산생활문화센터 CCTV및 근태관리 시스템 월정료(5월)	2026/05/11	77,000	에스케이쉴더스(주) 서산지점	
2026/05/13	132,000	지급수수료	서산문화재단 무인경비 및 근태관리 시스템 용역 월정료(5월)	2026/05/13	132,000	에스케이쉴더스(주) 서산지점	
2026/05/14	2,000,000	지급수수료	서산문화재단 인사·노무관리 컨설팅 잔금 지급	2026/05/14	2,000,000	(주)해인컨설팅그룹	
2026/05/19	4,000	지급수수료	공모사업 관련 신규 계좌 개설용 법인증명서 발급 수수료	2026/05/19	4,000	대전지방법원 서산지원	

입출일자	입출액	비목	내역	지출일자	지출액	지급처	비고
2026/05/28	85,130	지급수수료	[지출] 서산생활문화센터 정수기 및 공기청정기 임대료 지급(5월)	2026/05/28	85,130	코웨이(주)	
2026/05/28	55,000	지급수수료	서산문화재단 근무관리 프로그램 수수료 지급(5월)	2026/05/28	55,000	(주)위트젠	
2026/05/29	576,567	지급수수료	[품의]서산생활문화센터 건물관리비 지급(5월)	2026/05/29	576,567	동방빌딩상가관리단	
2026/05/29	1,243,533	지급수수료	[품의]서산생활문화센터 건물관리비 지급(5월)	2026/05/29	1,243,533	동방빌딩상가관리단	
2026/05/29	115,680	지급수수료	성연생활문화센터 정수기 및 공기청정기 임대료 지급(5월)	2026/05/29	115,680	코웨이(주)	
2026/05/29	229,110	지급수수료	성연생활문화센터 인터넷 및 통신요금 납부(5월)	2026/05/29	229,110	KT	
2026/05/29	83,440	지급수수료	서산문화재단 사무실 비데 임대료 지급(5월	2026/05/29	83,440	코웨이(주)	
2026/06/02	492,800	지급수수료	서산문화재단 그룹웨어 서버임대료 지급(5월)	2026/06/02	492,800	(주)더존비즈온	
2026/06/05	198,000	지급수수료	전자계약 시스템 연간 사용료 지급	2026/06/05	198,000	주식회사 모두싸인	
2026/06/08	77,000	지급수수료	[지출]서산생활문화센터 CCTV 및 근태관리 시스템 월정료(6월)	2026/06/08	77,000	에스케이쉴더스(주) 서산지점	
2026/06/09	132,000	지급수수료	서산문화재단 무인경비 및 근태관리 시스템 용역 월정료(6월)	2026/06/09	132,000	에스케이쉴더스(주) 서산지점	
2026/06/11	850,000	지급수수료	2026 성연생활문화센터 청소용역비 지급(5월)	2026/06/11	850,000	더클린컴퍼니	
2026/06/11	132,000	지급수수료	성연생활문화센터 무인경비 및 근태관리 시스템 용역 월정료(6월)	2026/06/11	132,000	에스케이쉴더스(주) 서산지점	
2026/06/11	85,130	지급수수료	[지출]서산생활문화센터 정수기 및 공기청정기 임대료 지급(6월)	2026/06/11	85,130	코웨이(주)	
2026/06/11	4,400	지급수수료	서산문화재단 금융인증서 발급 수수료 지급	2026/06/11	4,400	NH농협은행	
2026/06/15	151,410	지급수수료	서산문화재단 사무실 정수기 및 비데 임대료 지급	2026/06/15	151,410	코웨이(주)	
2026/06/16	115,680	지급수수료	성연생활문화센터 정수기 및 공기청정기 임대료 지급(6월)	2026/06/16	115,680	코웨이(주)	
2026/06/16	-1,155,000	지급수수료	[여입] 더존20블루멤버십(인사회계 유지보수) 환급액 여입	2026/06/16	-1,155,000	(주)더존비즈온	
2026/06/17	55,000	지급수수료	서산문화재단 근무관리 프로그램 수수료 지급(6월)	2026/06/17	55,000	(주)위트젠	
2026/06/17	427,900	지급수수료	서산문화재단 전자업무시스템(아마란스) 서버임대료 지급(6월)	2026/06/17	427,900	(주)더존비즈온	
2026/06/18	294,500	지급수수료	제23회 서산해미읍성축제 대행 용역 관련 자문 수수료	2026/06/18	294,500	박성근	
2026/06/24	1,644,500	지급수수료	서산문화재단 홈페이지 유지관리 용역비 지급(4월-6월)	2026/06/24	1,644,500	모아정보	

인출일자	인출액	비목	내역	지출일자	지출액	지급처	비고
2026/06/29	1,878,420	지급수수료	[지출]서산생활문화센터 건물관리비 지급(6월)	2026/06/29	1,878,420	동방빌딩상가 관리단	
계	50,133,056			계	50,133,056		

○ 단위사업 : 경비(업무추진비)

인출일자	인출액	비목	내역	지출일자	지출액	지급처	비고
2026/1/15	100,000	업무추진비	업무협의 간담회 참석자 격려 급식	2026/1/15	100,000	희래수 스시	
2026/2/6	150,000	업무추진비	단국대학교 업무협약 관련 오찬	2026/2/6	150,000	화룡	
2026/2/20	60,500	업무추진비	문화예술 교류 프로그램을 위한 간담회 차 제공	2026/2/20	60,500	테라로사 포스코점	
2026/2/26	60,000	업무추진비	서산문화재단 당면업무 추진을 위한 간담회 급식비	2026/2/26	60,000	착한식당	
2026/2/27	20,000	업무추진비	지역문화예술 교류를 위한 관계자 간담회 오찬	2026/2/27	20,000	우성한우본가	
2026/2/27	51,000	업무추진비	백제문화전당 관계자와 운영관련 업무협의	2026/2/27	51,000	은성불고기	
2026/3/6	108,000	업무추진비	서산해미읍성축제 총감독 업무협의	2026/3/6	108,000	화룡	
2026/3/6	86,600	업무추진비	재단 사업 홍보를 위한 업무협의 급식비	2026/3/6	86,600	자연뜰	
2026/3/7	159,000	업무추진비	인공지능 기반 영상 콘텐츠 산업 사례 공유 행사 참석 급식비	2026/3/7	159,000	(주)석정수하동 롯데월드몰	
2026/3/17	40,000	업무추진비	서산생활문화센터 직원 격려 급식제공	2026/3/17	40,000	위치스팟	
2026/3/20	149,000	업무추진비	관내 언론사와 문화예술 현안 관련 간담회	2026/3/20	149,000	소풍	
2026/3/20	30,000	업무추진비	문화예술 관계자와 업무협의 오찬	2026/3/20	30,000	서산영양돌솥밥	
2026/3/25	114,400	업무추진비	유관기관 업무협의 오찬	2026/3/25	114,400	자연뜰	
2026/4/6	207,000	업무추진비	해미읍성 축제 활성화 방안 논의를 위한 오찬 간담회 급식 결의	2026/4/6	207,000	자연뜰	
2026/4/10	36,000	업무추진비	서산해미읍성축제 활성화 관련 업무협의	2026/4/10	36,000	곤지암할매소머리국밥	
2026/4/14	140,000	업무추진비	공공서비스센터 유관기관 관계자와 업무협의	2026/4/14	140,000	착한식당	
2026/4/20	86,300	업무추진비	재단 운영 활성화를 위한 인사·노무 관련 전문가 간담회 진행에 따른 급식결의	2026/4/20	86,300	커피퀸	
2026/4/21	60,000	업무추진비	문화예술발전방향 논의 오찬간담회 급식 결의	2026/4/21	60,000	착한식당	
2026/4/22	205,600	업무추진비	서산해미읍성축제 의견 수렴 및 사업 논의 간담회	2026/4/22	205,600	롤링힐스 호텔	
2026/5/4	60,000	업무추진비	지역문화예술 사업 활성화를 위한 현안 논의	2026/5/4	60,000	본가누룽지삼계탕	
2026/5/7	30,000	업무추진비	문화예술사업 활성화를 위한 지역 전문가와 현안 논의	2026/5/7	30,000	참치마을	
2026/5/18	60,000	업무추진비	문화·관광 분야 협력 방안 및 교류 활성화 간담회 오찬	2026/5/18	60,000	결성칼국수	

인출일자	인출액	비목	내역	지출일자	지출액	지급처	비고
2026/5/20	69,000	업무추진비	축제 활성화 방안 논의를 위한 관계자 간담회 급식비	2026/5/20	69,000	자연뜰	
2026/5/22	44,000	업무추진비	안견문화제 지역 연계 및 홍보 활성화 방안 간담회 급식비	2026/5/22	44,000	예스	
2026/5/28	50,000	업무추진비	제2차 기간제근로자 면접 심사자 중식 제공	2026/5/28	50,000	착한식당	
2026/6/11	125,000	업무추진비	문화예술 현안 관련 간담회	2026/6/11	125,000	우와빈	
계	2,301,400			계	2,301,400		

○ 단위사업 : 경비(정원가산업무비)

인출일자	인출액	비목	내역	지출일자	지출액	지급처	비고
2026/1/29	350,000	정원가산업무비	재단 직원 생일 격려 상품권 구입	2026/1/29	350,000	농협은행	
계	350,000			계	350,000		

○ 단위사업 : 경비(부서업무비)

인출일자	인출액	비목	내역	지출일자	지출액	지급처	비고
2026/01/22	222,000	부서업무비	서산문화재단 직원 노고 및 사기진작을 위한 부서운영 업무추진	2026/01/22	222,000	화룡	
2026/03/23	40,000	부서업무비	서산해미읍성축제 업무협의 급식비	2026/03/23	40,000	해미토박이닭개장전문점	
2026/04/30	332,600	부서업무비	ESG 경영 실천 환경교육 및 환경정화 활동 연계 간담회 급식비 지급	2026/04/30	332,600	가보	
계	594,600			계	594,600		

○ 단위사업 : 경비(교육훈련비)

인출일자	인출액	비목	내역	지출일자	지출액	지급처	비고
2026/01/30	330,000	교육훈련비	세무실무기본과정(1기) 교육비 지급	2026/01/30	330,000	지방공기업평가원	
2026/03/13	500,000	교육훈련비	『축제행사안전관리사』 자격취득을 위한 양성교육과정 온라인 교육비 납부	2026/03/13	500,000	(주)한국자격교육협회	
2026/04/01	200,000	교육훈련비	「문화예술행정 기본과정(1기)」 교육비 지급	2026/04/01	200,000	지방공기업평가원	
2026/04/30	10,000	교육훈련비	서산시 자원회수시설 견학 입장료	2026/04/30	10,000	양대장동주민주식회사	
2026/06/08	100,000	교육훈련비	공공계약 핵심 계약실무과정 교육비 지급	2026/06/08	100,000	정부회계연구원 주식회사	
2026/06/16	465,500	교육훈련비	미술해부학 박사 조용진 교수 초청특강 강사료 지급	2026/06/16	465,500	조용진	
계	1,605,500			계	1,605,500		

○ 단위사업 : 경비(회의운영비)

인출일자	인출액	비목	내역	지출일자	지출액	지급처	비고
2026/01/21	150,000	회의운영비	2026년 제1차 서산문화재단 인사위원회 참석 위원 오찬 제공	2026/01/21	150,000	화룡	
2026/01/26	400,000	회의운영비	[서산문화재단-490]2026년 제1차 서산문화재단 인사위원회 참석 수당 지급	2026/01/26	400,000	김영제	
2026/02/03	156,800	회의운영비	이사회 회의 자료 제작	2026/02/03	156,800	서산인쇄공사	
2026/02/06	88,000	회의운영비	이사회 머릿글 및 식순 제작	2026/02/06	88,000	바우광고사	
2026/02/09	224,000	회의운영비	제29회 서산문화재단(정기)이사회 참석임원 오찬 제공	2026/02/09	224,000	옛맛식당	
2026/02/12	750,000	회의운영비	2026년 서산문화재단 직원채용 시험위원회 수당(참석 및 서류심사) 지급	2026/02/12	750,000	김기진	
2026/02/12	48,240	회의운영비	직원채용 시험위원회 서류심사 다과비 지급	2026/02/12	48,240	롯데마트 서산점	
2026/02/12	827,600	회의운영비	제29회 서산문화재단 정기 이사회 참석수당	2026/02/12	827,600	구자영	
2026/02/20	774,800	회의운영비	2026년 서산문화재단 직원채용 면접심사수당 지급	2026/02/20	774,800	박길성	
2026/03/23	400,000	회의운영비	제30회 서산문화재단(임시) 이사회 회의자료 제작	2026/03/23	400,000	서령인쇄소	
2026/03/24	300,000	회의운영비	제30회 서산문화재단(임시)이사회 참석임원 오찬 제공	2026/03/24	300,000	화룡	
2026/03/24	852,600	회의운영비	제30회 서산문화재단(임시)이사회 참석수당 지급	2026/03/24	852,600	구자영	
2026/03/25	55,000	회의운영비	제30회 서산문화재단 (임시)이사회 현수막 제작	2026/03/25	55,000	바우광고사	
2026/04/01	196,900	회의운영비	공공서비스센터 개소식 관련 간담회 다과비 지급	2026/04/01	196,900	포모나 과일공간	
2026/04/06	500,000	회의운영비	2026년 제2차 서산문화재단 인사위원회 참석 수당 지급	2026/04/06	500,000	김영제	
2026/04/21	774,800	회의운영비	2026년 제1차 서산문화재단 기간제근로자 채용 면접 심사수당 지급	2026/04/21	774,800	박길성	
2026/05/07	140,000	회의운영비	2026년 서산문화재단 인사위원 위촉식 참석 위원 오찬 제공	2026/05/07	140,000	착한식당	
2026/05/08	400,000	회의운영비	2026년 제3차 서산문화재단 인사위원회 참석 수당 지급	2026/05/08	400,000	김영제	
2026/05/12	44,000	회의운영비	제1차 인권경영위원회 현수막 제작	2026/05/12	44,000	가람디자인광고	
2026/05/14	400,000	회의운영비	제1차 인권경영위원회 회의수당 지급	2026/05/14	400,000	권형하	
2026/05/14	230,000	회의운영비	제1차 인권경영위원회 개최 에 따른 오찬비	2026/05/14	230,000	자연뜰	
2026/05/28	750,000	회의운영비	2026년 제2차 서산문화재단 기간제근로자 채용 면접 심사수당 지급	2026/05/28	750,000	김기진	
2026/06/26	55,000	회의운영비	제31회 서산문화재단 임시이사회 현수막 제작비 지급	2026/06/26	55,000	광고랜드	

인출일자	인출액	비목	내역	지출일자	지출액	지급처	비고
2026/06/29	400,000	회의운영비	제31회 서산문화재단 임시이사회 회의자료 제작비 지급	2026/06/29	400,000	청록인쇄소	
2026/06/29	280,000	회의운영비	제31회 서산문화재단 임시이사회 참석임원 오찬 제공	2026/06/29	280,000	착한식당	
2026/06/29	952,600	회의운영비	제31회 서산문화재단 임시이사회 참석수당 지급	2026/06/29	952,600	구자영	
계	10,150,340			계	10,150,340		

○ 단위사업 : 경비(자산취득비)

인출일자	인출액	비목	내역	지출일자	지출액	지급처	비고
2026/03/24	5,832,000	자산취득비	서산생활문화센터동이방 테이블,의자 구입	2026/03/24	5,832,000	대도사무용가구	
2026/04/01	14,787,000	자산취득비	서산문화재단 사무실 가구 구입	2026/04/01	14,787,000	대도사무용가구	
2026/04/14	6,898,000	자산취득비	서산문화재단 사무용 컴퓨터 구입	2026/04/14	6,898,000	대전지방조달청	
2026/04/14	37,220	자산취득비	서산문화재단 사무용 컴퓨터 구입	2026/04/14	37,220	대전지방조달청	
2026/04/17	2,877,000	자산취득비	서산문화재단 노트북 및 프린터기 구입	2026/04/17	2,877,000	대전지방조달청	
2026/04/17	15,520	자산취득비	서산문화재단 노트북 및 프린터기 구입	2026/04/17	15,520	대전지방조달청	
2026/04/28	612,000	자산취득비	서산문화재단 사무실 파티션 구입 및 설치	2026/04/28	612,000	대도사무용가구	
2026/05/27	37,015,000	자산취득비	서산문화재단 전자업무시스템(아마란스) 구축 용역비 지급	2026/05/27	37,015,000	하이텍라인	
2026/06/19	3,864,750	자산취득비	서산문화재단 직원 채용에 따른 사무용 컴퓨터 구입	2026/06/19	3,864,750	대전지방조달청	
계	71,938,490			계	71,938,490		

2. 서산해미읍성축제

□ 사업개요

구분	개최 일시	사업비	방문객	프로그램 운영
2023년	10. 6.~8.(3일)	16억 6천만 원	251,782명 (일평균 83,927명)	6개 분야 35개 프로그램 운영
2024년	10. 2.~5.(4일)	16억 원	277,915명 (일평균 69,479명)	6개 분야 36개 프로그램 운영
2025년	9. 26.~28.(3일)	17억 원	209,503명 (일평균 69,834명)	6개 분야 38개 프로그램 운영
2026년	10. 9.~11.(3일)	15억 5천만 원	진행 중	

【증빙자료】

서산해미읍성축제 연도별 사업실적 및 정산보고서

1. 2023년 서산해미읍성축제 사업실적 및 정산보고서
2. 2024년 서산해미읍성축제 사업실적 및 정산보고서
3. 2025년 서산해미읍성축제 사업실적 및 정산보고서
4. 2026년 서산해미읍성축제 보조금 집행현황(지출액)

2023년 지방보조금 지원사업

사업실적 및 정산보고서

○ 사 업 명 : 제20회 서산해미읍성축제

○ 사 업 비 : 1,660,000천원(국비 30,000, 도비 415,000, 시비 1,215,000)

(재)서산문화재단 (직인 또는 대표자인)

○ 실무책임자 : 직위 : 지방행정서기 , 성명 : 오세규
○ 연 락 처 : 전화 : 041-660-2697, FAX : 665-1530, E-mail : osk1774@korea.kr
○ 주 소 : (31983) 충남 서산시 안견로 252, 4층

Ⅰ. 사업추진실적

1. 사업개요(요약)

<table>
<tr><td>단 체 명</td><td colspan="3">(재)서산문화재단</td></tr>
<tr><td>사 업 명</td><td colspan="3">고성방가(古城放加) - ‘옛 성에 아름다움을 풀어놓다’
제20회 서산해미읍성축제</td></tr>
<tr><td>사업기간</td><td colspan="3">2023. 1. ~ 12.</td></tr>
<tr><td rowspan="3">사 업 비</td><td rowspan="3">총 1,660,000천원</td><td>국 비</td><td>30,000천원(1.8%)</td></tr>
<tr><td>도 비</td><td>415,000천원(25.%)</td></tr>
<tr><td>시 비</td><td>1,215,000천원(73.2%)</td></tr>
<tr><td>사업목적</td><td colspan="3">○ 600년된 고성(古城)인 해미읍성을 새롭게 활용하는 방안 제시
○ ‘역사체험’ 중심의 기존 축제의 틀에서 탈피, 스무 살을 맞아 힙(Hip)한 ‘고성문화축제’로 변화시도
○ 주간 중심의 축제에서 야간 중심축제로의 전환</td></tr>
<tr><td>사 업
추진방법</td><td colspan="3">○ 축제 기획·운영상 전문성 제고를 위한 ‘총감독제’ 도입
○ 축제 전문 기획 및 운영 대행 용역사 선정
○ 각종 SNS를 적극적으로 활용한 공격적인 축제 홍보(마케팅)시도</td></tr>
<tr><td>추진실적</td><td colspan="3">○ 개최기간 : 2023. 10. 6.(금)~8.(일), 3일간 ※개막식 10. 6. (금) 19:00
○ 개최장소 : 서산시 해미면 해미읍성 일원
○ 주요내용(6개 분야 / 35개 축제프로그램 운영)
❶ 메인무대 — 11개[개막공연, 초청가수 공연, 뮤지컬갈라, 클래식공연, EDM파티, E-벤져스]
❷ 동헌무대 — 5개[서산 헤리티지(Heritage) - 소리 / 춤 / 몸짓(충남무형문화재)]
❸ 피 크 닉 — 2개[공연을 담은 피크닉 & 지역예술인 버스킹 공연]
❹ 체 험 — 7개[어린이 당근마켓, 해미힙(Hip)성 플리마켓, 스탬프투어, 어린이 놀이터 등]
❺ 전 시 — 5개[별이 내려앉은 숲, 빛의 바다-해미(海美), 등간 거리, 나를 위한 소나타]
❻ 특 별 — 5개[태종대왕 행렬, 해미읍성 4컷투어, 드론라이트쇼, I’m 해미(박해미) 등]</td></tr>
<tr><td>사업성과</td><td colspan="3">○ 서산해미읍성축제 역대 최다방문객 ‘25만 1천여명’ 동원
○ 축제기간중 사건·사고 발생건수 0건으로 집계
○ 성공적인 축제성격 변화 및 다양한 신규 컨텐츠 도입
- 기존 ‘역사체험축제’ ➔ ‘고성문화축제’로 전환
- 기존 주간 중심(09:00~18:00)축제 ➔ 야간 중심(11:00~22:00)축제로 전환
- 어린이 뮤지컬, 피크닉 등 다양한 컨텐츠 도입하여 어린이 ~ 노년층까지 모든 세대가 즐기는 축제로 전환</td></tr>
<tr><td>성과(물)
활용계획</td><td colspan="3">○ 충청도 지역민이 함께 쌓아 올린 ‘각자성석’의 공동노동의 가치를 담은 “충청도 공동의 문화유산”인 서산해미읍성을 활용한 축제를 지속적으로 개최하여 서산시민과 충남도민의 문화향유권을 확대하고, 나아가 충남권을 넘어 세계적인 축제로 도약</td></tr>
</table>

2. 계획 대비 추진실적

시 기	사 업 계 획	시 기	추 진 실 적	사유
2월 ~ 4월	○ 서산문화재단 정기이사회 개최 ○ 코드아담(미아찾기 훈련) 실시 ○ 서산해미읍성축제 포럼 개최	2월 24일	○ 서산문화재단 정기이사회 개최	
		3월 23일	○ 제20회 서산해미읍성축제 총감독단 위촉	
		4월 17일	○ 코드아담(미아찾기 훈련) - 서산 해미읍성에서 서산경찰서 여성청소년과와 합동으로 진행	
		4월 26일	○ 서산해미읍성축제 포럼개최	
5월 ~ 6월	○ 제20회 서산해미읍성축제 기획 및 운영대행 용역사 입찰공고 ○ 제20회 서산해미읍성축제 추진위원회 총회 ○ 제20회 서산해미읍성축제 드론쇼 운영대행 용역사 입찰공고	5월 2일	○ 제20회 서산해미읍성축제 기획 및 운영대행 용역사 입찰공고(협상에 의한 계약)	
		5월 16일	○ 제20회 서산해미읍성축제 추진위원회 1차 총회	
		5월 30일	○ 제20회 서산해미읍성축제 드론쇼 운영대행 용역사 입찰공고(협상에 의한 계약)	
7월	○ 제20회 서산해미읍성축제 기획 및 운영대행 용역사 최종선정(협상에의한계약) ○ 제20회 서산해미읍성축제 드론쇼 운영대행 용역사 최종선정(협상에의한계약) ○ 제20회 서산해미읍성축제 추진현황 보고회 실시	7월 3일	○ 제20회 서산해미읍성축제 기획 및 운영대행 용역사 최종선정(협상에의한계약) - ㈜LG헬로비전(당진시 소재)	
		7월 20일	○ 제20회 서산해미읍성축제 드론쇼 운영대행 용역사 최종선정(협상에의한계약) - ㈜다온아이앤씨(광명시 소재)	
		7월 28일	○ 제20회 서산해미읍성축제 추진현황 보고회 실시	

시 기	사 업 계 획	시 기	추 진 실 적	사유
8월	○ 제20회 서산해미읍성축제 프로그램 참가자 통합 공모 개시 ○ 제20회 서산해미읍성축제 추진위원회 분과회의 개최 ○ 제20회 서산해미읍성축제 공모프로그램 참가자 선정 ○ 제20회 서산해미읍성축제 상설부스 참가자 선정	8월 7일	○ 제20회 서산해미읍성축제 프로그램 참가자 통합 공모 개시	
		8월 16일 ~ 22일	○ 제20회 서산해미읍성축제 추진위원회 분과회의 개최 - 홍보분과(16일) - 운영분과(18일) - 기획분과(22일)	
		8월 24일	○ 제20회 서산해미읍성축제 공모프로그램 참가자 선정	
		8월 30일	○ 제20회 서산해미읍성축제 상설부스 참가자 선정	
9월	○ 제20회 서산해미읍성축제 종합실행계획 수립 ○ 제20회 서산해미읍성축제 종합실행계획 보고회 실시 ○ 제20회 서산해미읍성축제 추진위원회 분과장 위원회 개최 ○ 제20회 서산해미읍성축제 프로그램 참가자 사전 교육	9월 6일	○ 제20회 서산해미읍성축제 종합실행계획 수립	
		9월 13일	○ 제20회 서산해미읍성축제 종합실행계획 보고회 실시	
		9월 18일	○ 제20회 서산해미읍성축제 추진위원회 분과장 위원회 개최	
		9월 21일	○ 제20회 서산해미읍성축제 프로그램 참가자 사전 교육	
		9월 22일	○ 제20회 서산해미읍성축제 안전관리계획 심의	
10월	○ 제20회 서산해미읍성축제 시설물 반입 및 설치 ○ 제20회 서산해미읍성축제 시설물 안전진단 및 축제장 준비상황 최종점검 ○ 제20회 서산해미읍성축제 개최	10월 2일 ~ 5일	○ 제20회 서산해미읍성축제 시설물 반입 및 설치	
		10월 5일 ~ 6일	○ 제20회 서산해미읍성축제 시설물 안전진단 및 축제장 준비상황 최종점검	
		10월 6일 ~ 8일	○ 제20회 서산해미읍성축제 개최	
		10월 19일	○ 서산해미읍성축제 문체부 선정 '지역문화매력100선(로컬100)' 최종선정	

시 기	사 업 계 획	시 기	추 진 실 적	사유
11월	○ 제20회 서산해미읍성축제 유공 시상식 개최	11월 28일	○ 제20회 서산해미읍성축제 유공 시상식 개최	
12월	○ 제20회 서산해미읍성축제 추진위원회 결산총회 개최	12월 8일	○ 제20회 서산해미읍성축제 추진위원회 결산총회 개최	
		12월 20일	○ 서산해미읍성축제 충청남도 선정 '1시군 1품(品)축제' 최종선정	

3. 자체 평가

■ **총평**

ㅇ 제20회 서산해미읍성축제는 기존의 '역사체험축제'에서 '고성문화축제'로 변화를 시도하여 축제 역대 최다 방문객을 동원하는 등, 큰 성공을 거둠

ㅇ 전통과 현대, 미래가 공존하는 축제 요소를 과감히 도입하여 다양한 볼거리를 제공하였고, 젊은 층이 많은 지역 특성을 고려하여 중·장년층 중심의 축제 프로그램 구성에서 탈피해 젊고 트렌디한 축제 프로그램 위주로 개편한 결과 기존 축제의 틀과 관행적 한계에서 벗어났다는 평가임

ㅇ 해미읍성 성벽 내 개활지라는 특성을 살려 피크닉적 요소를 도입하였고, 이는 축제 성공의 유의미한 지표인 동시에 방문객의 만족도 상승, 방문 체류시간의 증대 등 다양한 부수적 효과를 가져옴

ㅇ 신규 축제 콘텐츠 중 양질의 콘텐츠가 많이 발견되었으며, 이러한 콘텐츠들이 넓은 공간 요소요소에서 잘 구현되어 관람만족도를 높일 수 있었음

ㅇ 서산해미읍성축제가 축제로서 한단계 성장하는 계기가 되었다고 볼 수 있으며, 금년도 최대의 성과인 '고성문화축제'라는 새로운 축제 정체성를 바탕으로 축제의 지속적인 성장을 위한 중장기적 플랜을 구축할 토대 마련

ㅇ 축제의 지속적인 성장을 위해 서산해미읍성축제를 상징하는 핵심콘텐츠를 더욱 확보하려는 노력이 더욱 필요함

ㅇ 축제장 왕복 셔틀버스를 기존 축제 대비 4배 증설하여 운영한 결과 축제장 접근성이 개선되어 많은 관광객들의 호평을 받았음. 단, 셔틀버스 이용객이 예상치를 웃돌아 일부 노선에서 배차 지연이 발생한 바, 추후 축제때는 이를 반영하여 더욱 많은 셔틀버스를 배치함으로써 관람객들의 이용 불편을 최소화하는 노력이 필요함

ㅇ 축제 기간중 플리마켓 프로그램을 운영했음에도 불구하고, 축제장 내·외부에서 살거리와 먹거리가 부족하다는 의견이 있어, 추후 축제에는 이를 중점적으로 개선 및 보강하여 지역상인과 상생하면서도 관람객들의 소비욕구를 자극할 수 있는 다양한 방법을 모색해야함

참고자료 제20회 서산해미읍성축제 프로그램별 평가

유 형	프로그램명	내 용	평 가
의식	주제공연(개막식)	특별공연, 의식행사, 개막선언, 주제공연	변화된 축제에 걸맞은 규모의 의식 행사로 운영에 손색이 없었음
공연	나는 힙(HIP)이다	콘셉트(고.성.방.가) 및 주제(HIP)에 부합하는 대중가수 공연	즐거운 시간이었으나 섭외가수들이 힙하다고 보기엔 무리가 있었음
공연	EBS 이벤져스	EBS 인기 캐릭터 5종으로 구성된 공연	예정되지 않았던 캐릭터들도 출연하며 어린이 관객들로부터 뜨거운 호응
공연	해미 더 클래식	서산 시민들의 품격있는 합창과 오케스트라 공연	서산 시민들이라는 게 믿기지 않는 고품격 공연이라는 평을 얻음
공연	뮤지컬 갈라극장	인기 뮤지컬 주제곡 갈라극장	누구나 들어봤을 법한 OST 위주의 선곡으로 호응이 좋았음
공연	I'M 해미	뮤지컬 배우 박해미 초청 뮤지컬 갈라쇼	배우 박해미를 볼 수 있어 좋았으나 조금 더 준비해왔으면 하는 평
공연	서산을 노래하다	지역 가수 현강과 김중배의 트롯공연	축제의 흐름을 끊는다는 평이 많았음. 다른 시간대 배치 필요
공연	고성방가 EDM 파티	고성에서 즐기는 EDM 공연	10-20대 사이에서 뜨거운 호응을 얻음
공연	서산 헤리티지	충청남도 무형문화재 전통공연	동헌무대와 잘 어울리는 기획이었으나 무대가 너무 낮았음
공연	공연을 담은 피크닉	피크닉 존에서 진행되는 소규모 공연	피크닉과 어울리는 공연으로 예상보다 많은 인파가 몰리며 흥행
전시	별이 내려앉은 숲	서산의 천문학자 류방택의 하늘을 담은 경관 연출	산책하기 좋은 코스였으나 안내가 부족해 찾기 힘들었음
전시	빛의 바다 해미	바다 해미(海美)를 표현한 유등 전시	좋은 전시였으나 안내 부족으로 보지 못한 사람도 많음
전시	등간	축제장의 분위기를 물씬 느끼도록 등간을 설치한 전시	야간 축제장 분위기를 조성하는데 일조하고 포토존으로서의 역할
전시	빛나는 천상열차분야지도	천문학자 류방택의 천상열차분야지도 조형물 전시	야간에 청허정을 찾은 관광객들에게 포토존으로 인기
전시	나를 위한 소나타	시민참여형 체험과 전시로서의 그랜드피아노 배치	일부 공연시간 미준수로 인한 민원 발생. 그랜드피아노 배치는 긍정적
체험	어린이 당근마켓	어린이 경제교육 및 커뮤니케이션 고취 체험프로그램	참여한 가족 모두가 즐거운 추억을 만듦. 확대 필요

유 형	프로그램명	내 용	평 가
체험	해미힙(HIP)성마켓 (상설부스)	서산지역 작가들의 작품전시와 판매, 체험을 통한 지역경제 선순환	체험의 종류는 다양해졌으나 먹거리가 배제돼 시너지 효과 미비
체험	해미읍성 어린이 놀이터	어린이 방문객을 위한 안전한 놀이.체험공간 제공	1시간 넘게 기다릴 정도로 뜨거운 호응을 얻음
체험	3D펜 아트체험	초등 고학년 대상 3D펜 해미읍성 기념품 만들기	사전신청으로 운영돼 현장에서 체험하지 못하는 아쉬움
체험	어린이 드로잉캡 만들기 체험	초등 저학년 대상 드로잉캡 만들기	직접 만드는 기념품이라는 점에서 많은 어린이들로부터 호응을 얻음
체험	한국전통한복체험	해미읍성의 고즈넉한 분위기를 사진으로 남길 수 있는 전통한복체험	많은 인원들이 체험할 수 있도록 인력보강 필요
체험	세계의상체험	다문화가정 여성들이 진행하는 세계복식체험	의상체험은 좋았으나, 입고 돌아다닐 수 없는 부분 아쉬움
체험	병영성주먹밥체험	병영성주먹밥 체험 및 서산쌀 홍보	무료 시식행사로 한우시식행사와 더불어 인기를 얻었음
체험	드론조립 및 기념사진	한서대 무인항공기시스템전공학과 학생들이 운영하는 드론체험교육	드론체험은 긍정적이나 배터리 충전 문제로 운영이
특별	태종대왕 행렬 재현	해미읍성의 역사성을 제고하는 태종대왕의 행렬 재현	역사성에서는 의미가 있으나 전문가의 연출 필요
특별	드론라이트 쇼	음악과 스토리가 어우러져 선보이는 아트미디어 드론쇼	드론 500대의 향연으로 시민들의 프로그램 만족도가 매우 높게 나옴
특별	해미읍성4컷투어	해미읍성 배경의 인생샷을 남기는 체험프로그램	사전 신청을 통한 운영으로 참가자들의 만족도가 높았음
특별	풍물어울마당	15개 읍면동의 신명나는 풍물경연대회	경연대회 참가자들만을 위한 행사 운영으로 관람객 저조
특별	버블유랑단	어린이들을 위한 비눗방울 퍼포먼스	관객과 소통을 통한 체험형 퍼포먼스로 인기를 얻었음
특별	서커스공연	영유아 동반 가족들을 위한 서커스 공연	가족단위 관광객들의 뜨거운 호응을 얻음. 확대 필요
기타	식품특별전	서산 대표 특산품 9품9미를 활용한 간식농특산품 장터 운영	먹거리부스 안내가 부족해 매출저조. 재배치 필요
기타	외국어 통역지원	외국인 방문객을 위한 관광해설 및 통역서비스 제공	서산가족센터의 지원으로 성공적 운영
기타	공익부스	사회적 캠페인 및 홍보, 공익을 목적으로 하는 상설부스 운영	윤영규정 미준수로 인한 민원제기 발생. 선정 시 규정 강화

Ⅱ. 축제 현장 사진

행 사 명	제20회 서산해미읍성축제
일 시	2023. 10. 6. ~ 10. 8.(3일간)
장 소	서산 해미읍성 일원
참여인원	251,782명
주요내용	○ 6개분야 / 총 35개 축제프로그램 운영 ➠ 해미읍성 드론라이트쇼, EDM 파티 등 파격적인 신규프로그램 도입 ➠ 축제장 곳곳에서 가족, 연인, 친구들이 편히 즐길 수 있는 “피크닉 존” 운영 ➠ “별이 내려앉은 숲”, “빛의 바다 해미(海美)” 등 야간 볼거리 확대



식전공연(국방부전통국악대대)



개막공연



서산시립합창단



충남무형문화재-승무



드론라이트쇼



축하공연(인순이)

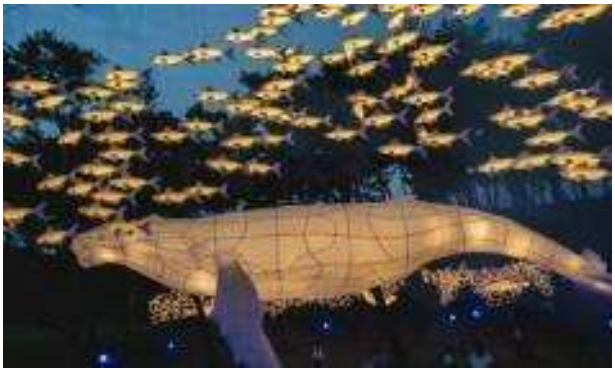	
빛의바다 해미	EDM스테이지
	
어린이당근마켓	나만의소나타
	
어린이놀이터	버블쇼
	
축하공연(다이나믹듀오)	마술쇼

	
뮤지컬 갈라쇼	뮤지컬 갈라쇼
	
태종대왕행렬	피크닉 텐트
	
4컷투어	3D펜아트체험
	
통역지원 부스	장애인 화장실

Ⅲ. 정산보고서(제20회 서산해미읍성축제)

1. 정산 총괄표

(단위 : 원)

예산액(총사업비)			집 행 액			집 행 잔 액		
계	보조금	자부담	계	보조금	자부담	계	보조금	자부담
1,660,000,000	30,000,000(국) 415,000,000(도) 1,215,000,000(시)	-	1,643,717,130	30,000,000(국) 415,000,000(도) 1,198,717,130(시)	-	16,282,870	16,282,870(시)	-

※ 기 제출된 예산집행계획서를 기준으로 총사업비, 집행액과 집행잔액을 기록함

※ 보조금 이자 발생액(별도표시) : 622,210원(보조금 이자 - 상·하반기 결산법인·지방세 상계 결과반영분)

6,235원(보조금 이자 - 상·하반기 결산법인·지방세 상계 결과반영분)

2. 보조금 집행현황(1) ☞ 집행계획서와 대비되도록 단위사업건별로 기재-예시

(단위 : 원)

단위사업	사업일시	당초 집행계획		실제 집행내역		잔 액
제20회 서산해미 읍성축제	2023. 1. ~ 12.	소 계	1,660,000,000	소 계	1,643,717,130	**16,282,870**
		행사운영비	630,000,000	축제 기획·운영 대행 용역비	1,040,000,000	-142,500,000
		시설비	150,000,000			
		임차료	100,000,000			
		인건비	17,500,000			
		행사실비 보상금 (식권환전비)	30,000,000	행사실비 보상금 (식권환전비)	25,767,000	4,233,000
		홍보물 제작비	115,000,000	광고 및 홍보비 (국도비)	60,000,000	210,000,000
		광고비	155,000,000			
		도비 증액분	**400,000,000**	광고 및 홍보비 (도비 증액분)	184,000,000	0
				드론쇼 운영 대행 용역비	176,000,000	
				기타 운영비	40,000,000	
		일반운영비	55,000,000	일반운영비	117,950,130	-55,450,130
		회의비	7,500,000			

※ 당초 집행계획은 실행계획서상 예산집행계획의 단위사업건별로 내용을 기입하고 실제집행내역부분은 계획과 대비하여 비목별로 구체적이고 상세하게 작성하여함

3. 보조금 집행현황(지출액)

인출일자	인출액	구분(비목)	내역	지출일자	지출액(원)	지급처	지출결의서 번호	비고
03-23	50,000	운영비	축제 총감독 위촉식 현수막 제작	03-23	50,000	바우광고	1	
03-24	2,146,000	운영비	해미음식점 안내페이지 보수 용역	03-24	2,146,000	모아정보	2	
03-24	2,680,000	운영비	홈페이지 유지보수 용역	03-24	2,680,000	모아정보	3	
04-14	600,000	운영비	제20회 서산해미읍성축제 추진 물품 구매	04-14	600,000	서산천막사 外 1개소	4	
04-14	60,000	운영비	코드아담 훈련 현수막 제작	04-14	60,000	바우광고	5	
04-18	288,000	운영비	코드아담 훈련 중식제공	04-18	288,000	읍성뚝배기	6	
05-02	25,000	운영비	벤치마킹 추진(아산 성웅이순신 축제)	05-02	25,000	관외 업체	7	
05-15	200,000	운영비	제20회 서산해미읍성축제 추진위원회 회의자료 제작	05-15	200,000	청록인쇄소	8	
05-18	14,000,000	운영비	제20회 서산해미읍성축제 포럼 운영 용역비 지급	05-18	14,000,000	충남 미디어센터	9	
05-18	88,000	운영비	서산해미읍성축제 추진위원회 현수막 제작	05-18	88,000	광고랜드	10	
05-22	73,000	운영비	축제 현장업무 추진 및 중식제공	05-22	73,000	해미토박이 닭개장	11	
05-22	1,100,000	운영비	해미읍성축제 추진위원회 참석수당 지급	05-22	1,100,000	김성호 등 11명	12	

인출 일자	인출액	구분 (비목)	내역	지출 일자	지출액(원)	지급처	지출결의서 번호	비 고
05-25	55,000	운영비	축제 기획 및 운영대행 용역 제안서 평가위원회 현수막 제작	05-25	55,000	광고랜드	13	
05-30	3,150,000	운영비	축제 기획 및 운영대행 용역 제안서 평가위원 수당 지급	05-30	3,150,000	박인춘 등 9명	14	
06-23	2,300,000	운영비	축제 드론쇼 운영대행 용역 제안서 평가위원 수당 지급	06-23	2,300,000	최락인 등 7명	15	
06-15	3,620	운영비	제20회 서산해미읍성축제 협상결과 통보서 송부(1차)	06-15	3,620	서산우체국	16	
06-23	3,740	운영비	제20회 서산해미읍성축제 협상결과 통보서 송부(2차)	06-23	3,740	서산우체국	17	
07-17	44,000	운영비	축제 드론쇼 운영대행 용역 제안서 평가위원회 현수막 제작	07-17	44,000	광고랜드	18	
07-21	120,000	운영비	축제 실무진 기획회의 석식 지급	07-21	120,000	소담식당	19	
07-27	66,000	운영비	감독진 명함제작	07-27	66,000	가야 인쇄기획	20	
08-01	121,000	운영비	추진현황보고회 식순 및 현수막 제작	08-01	121,000	광고랜드	21	
08-03	4,950,000	운영비	제20회 서산해미읍성축제 포스터 디자인 용역비 지급(1차)	08-03	4,950,000	또바기 디자인	22	
08-03	84,000	운영비	실무진 기획회의(2차) 석식 지급	08-03	84,000	삼형제 감자탕	23	
08-03	2,860	운영비	제20회 서산해미읍성축제 포스터 디자인 용역 계약서 송부	08-03	2,860	서산우체국	24	

인출 일자	인출액	구분 (비목)	내역	지출 일자	지출액(원)	지급처	지출결의서 번호	비 고
08-03	2,000,000	운영비	제20회 서산해미읍성축제 포스터 디자인 용역비 지급(2차)	08-03	2,000,000	우현 그래픽스	25	
08-03	120,000	운영비	실무진 기획회의(3차) 중식 지급	08-03	120,000	하루엔소쿠	26	
08-03	47,340	운영비	실무진 기획회의(3차) 다과비 지출	08-03	47,340	GS25 석남스타점	27	
08-10	3,740	운영비	충청남도 후원명칭 사용승인신청서 첨부서류 송부에 따른 우편료	08-10	3,740	서산우체국	28	
08-16	520,000,000	운영비	축제 기획 및 운영대행료 선급금 지급	08-16	520,000,000	㈜엘지 헬로비전	29	
08-18	149,000	운영비	축제추진위원회 운영분과회의 중식비	08-18	149,000	화룡	30	
08-22	160,000	운영비	축제추진위원회 기획분과회의 중식비	08-22	160,000	화룡	31	
08-16	240,000	운영비	축제추진위원회 홍보분과회의 중식비	08-16	240,000	화룡	32	
09-04	400,000	운영비	축제추진위원회 운영분과회의 참석수당	09-04	400,000	김기진 등 4명	33	
09-04	300,000	운영비	축제추진위원회 기획분과회의 참석수당	09-04	300,000	김성호 등 3명	34	
09-04	500,000	운영비	축제추진위원회 홍보분과회의 참석수당	09-04	500,000	가대현 등 5명	35	
08-30	48,000	운영비	제20회 서산해미읍성축제 상설부스 심사위원 중식제공	08-30	48,000	화룡	36	

인출 일자	인출액	구분 (비목)	내역	지출 일자	지출액(원)	지급처	지출결의서 번호	비 고
08-24	50,000	운영비	제20회 서산해미읍성축제 무대공연 심사위원회 중식비 지급	08-24	50,000	화룡	37	
09-07	8,000,000	국도비	제20회 서산해미읍성축제 포스터 제작비	09-07	8,000,000	서산 인쇄공사	38	
09-08	2,113,000	운영비	축제 홍보용 종이컵 제작	09-08	2,113,000	서산시 장애인 보호작업장	39	
09-12	1,123,840	운영비	제20회 서산해미읍성축제 포스터 발송 우편요금	09-12	1,123,840	서산읍내 우편취급소	40	
09-13	4,790,000	운영비	홍보스팟 영상제작 용역비 지급	09-13	4,790,000	주식회사 공드리	41	
09-16	120,000	운영비	제20회 서산해미읍성축제 추진위원회 분과회의 머릿글 제작	09-16	120,000	주호기획	42	
09-19	610,400	운영비	제20회 서산해미읍성축제 상설부스 공모 심사위원 심사수당 지급	09-19	610,400	유상호 등 3명	43	
09-19	596,400	운영비	제20회 서산해미읍성축제 무대공연 공모 심사위원 심사수당 지급	09-19	596,400	김이석 등 3명	44	
09-19	1,903,200	운영비	제20회 서산해미읍성축제 초청장 발송 우편요금(1차)	09-19	1,903,200	서산읍내 우편취급소	45	
09-20	12,000,000	국도비	제20회 서산해미읍성축제 리플렛 제작	09-20	12,000,000	서진씨앤피	46	
09-19	520,000	운영비	제20회 서산해미읍성축제 초청장 발송 우편요금(2차)	09-19	520,000	서산읍내 우편취급소	47	
09-20	160,000	운영비	제20회 서산해미읍성축제 사전홍보 현수막 제작	09-20	160,000	유박사	48	

인출 일자	인출액	구분 (비목)	내역	지출 일자	지출액(원)	지급처	지출결의서 번호	비 고
09-21	200,000	운영비	제20회 서산해미읍성축제 추진위원회 분과장 회의 참석수당 지급	09-21	200,000	김호용 등 2명	49	
09-21	161,400	운영비	제20회 서산해미읍성축제 초청장 발송 우편요금(3차)	09-21	161,400	서산읍내 우편취급소	50	
09-21	208,000	운영비	제20회 서산해미읍성축제 안전관리 심의자료 인쇄	09-21	208,000	청록인쇄소	51	
09-21	242,840	운영비	제20회 서산해미읍성축제 초청장 발송 우편요금(4차)	09-21	242,840	서산읍내 우편취급소	52	
09-21	7,040	운영비	제20회 서산해미읍성축제 초청장 발송 우편요금(5차)	09-21	7,040	서산읍내 우편취급소	53	
09-26	170,000	운영비	제20회 서산해미읍성축제 잡지 홍보비 지급	09-26	170,000	㈜에쎈에스 미디어	54	
10-11	2,174,150	운영비	제20회 서산해미읍성축제 사전홍보 앞치마 제작	10-11	2,174,150	치어유니폼	55	
10-16	132,000	운영비	제20회 서산해미읍성축제 환경정리 집게 구입	10-16	132,000	희안목재	56	
10-16	3,915,000	운영비	제20회 서산해미읍성축제 홍보현수막 제작비 지급	10-16	3,915,000	돌체디자인	57	
10-16	6,240,000	운영비	축제장 안내 입간판 설치철거용역(1차)	10-16	6,240,000	동인 광고기획	58	
10-16	21,780,000	운영비	제20회 서산해미읍성축제 TV스팟 광고비 지급	10-16	21,780,000	한국언론 진흥재단	59	
10-16	20,000,000	운영비	제20회 서산해미읍성축제 인터넷 광고비 지급	10-16	20,000,000	한국언론 진흥재단	60	

인출일자	인출액	구분(비목)	내역	지출일자	지출액(원)	지급처	지출결의서번호	비고
10-16	1,000,000	운영비	제20회 서산해미읍성축제 행렬 재현 농악대 공연	10-16	1,000,000	뜬쇠예술단	61	
10-16	439,680	운영비	축제 포스터 탈부착 인부임 지급	10-16	439,680	정수남	62	
10-16	1,496,000	운영비	제20회 서산해미읍성축제 농특산물부스 현수막 제작비 지급	10-16	1,496,000	㈜한솔 이엔티	63	
10-16	169,440	운영비	제20회 서산해미읍성축제 감사서한문 발송 우편요금(1차)	10-16	169,440	서산읍내 우편취급소	64	
10-16	3,057,210	운영비	제20회 서산해미읍성축제 감사서한문 발송 우편요금(2차)	10-16	3,057,210	서산읍내 우편취급소	65	
10-12	1,095,600	운영비	제20회 서산해미읍성축제 생수 구매	10-12	1,095,600	서산태안 스파클	66	
10-16	20,000,000	국도비	축제 도로배너기(현수기) 설치・철거 용역비 지급(1/2)	10-16	20,000,000	돌체디자인	67	
10-17	2,917,500	운영비	한서대 교통정리 인부임 지급	10-17	2,917,500	김남균 등	68	
10-17	900,000	운영비	축제 창고정리 인부임 지급	10-17	900,000	김낙영	69	
10-17	750,000	운영비	한서대 화장실 청소 인부임 지급	10-17	750,000	김명수	70	
10-17	497,000	운영비	축제 진행물품 구입	10-17	497,000	㈜대원안전	71	
10-12	500,000	운영비	제20회 서산해미읍성축제 가족센터 의상체험 세탁비	10-12	500,000	송옥세탁소	72	

인출 일자	인출액	구분 (비목)	내역	지출 일자	지출액(원)	지급처	지출결의서 번호	비 고
10-17	1,600,000	운영비	축제장 안내 입간판 설치철거용역(2차 추가)	10-17	1,600,000	동인 광고기획	73	
10-17	24,660,000	운영비	제20회 서산해미읍성축제 식권 환전 청구대금 지급(1차)	10-17	24,660,000	밀라노카페 외 58개소	74	
10-17	1,100,000	운영비	축제장 피아노 임대	10-17	1,100,000	하모니악기 피아노	75	
10-17	2,750,000	운영비	축제 시설물 관리 인부임 지급	10-17	2,750,000	김낙영 등	76	
10-17	20,000,000	국도비	축제 도로배너기(현수기) 설치·철거 용역비 지급(2/2)	10-17	20,000,000	광고랜드	77	
10-18	7,970,000	운영비	청사초롱 구입비	10-18	7,970,000	대원 안전산업	78	
10-18	1,100,000	운영비	축제장 A형 안내입간판 설치철거	10-18	1,100,000	공감디자인	79	
10-18	3,850,000	운영비	선전탑	10-18	3,850,000	공감디자인	80	
10-18	66,550,000	운영비	제20회 서산해미읍성축제 언론 광고비 지급(1차)	10-18	66,550,000	한국언론 진흥재단	81	
10-19	279,000	운영비	제20회 서산해미읍성축제 식권 환전 청구대금 지급(2차)	10-19	279,000	해미쌈밥	82	
10-20	8,101,500	운영비	축제 초청장 제작비	10-20	8,101,500	담소기획	83	
10-20	7,700,000	운영비	발전기 추가 배치	10-20	7,700,000	우수발전	84	

인출 일자	인출액	구분 (비목)	내역	지출 일자	지출액(원)	지급처	지출결의서 번호	비 고
10-20	27,508,000	운영비	기타 축제장 시설물 설치철거 용역	10-20	27,508,000	부자이벤트	85	
10-20	3,300,000	운영비	축제 감사서한문 제작비	10-20	3,300,000	서산 인쇄공사	86	
10-23	10,230,000	운영비	제20회 서산해미읍성축제 셔틀버스 증차 임대료	10-23	10,230,000	합자회사 금오관광 여행	87	
10-23	176,000,000	운영비	축제 드론쇼 운영대행료 지급	10-23	176,000,000	㈜다온 아이앤씨	88	
10-26	3,500,000	운영비	제20회 서산해미읍성축제 대목장 목공 체험비 지급	10-26	3,500,000	케이스타일	89	
10-26	4,000,000	운영비	제20회 서산해미읍성축제 서산박첨지놀이 공연비 지급	10-26	4,000,000	서산박첨지 놀이보존회	90	
10-26	880,000	운영비	제20회 서산해미읍성축제장 현수막 제작설치	10-26	880,000	주호기획	91	
10-26	1,060,000	운영비	제20회 서산해미읍성축제 기타 현장 인쇄물 제작설치	10-26	1,060,000	주호기획	92	
10-26	120,000	운영비	제20회 서산해미읍성축제 실무진 회의(4차) 중식 지급	10-26	120,000	위치스팟	93	
10-26	2,500,000	운영비	제20회 서산해미읍성축제 내포제시조 공연	10-26	2,500,000	충남내포제 시조보존회	94	
10-27	4,000,000	운영비	제20회 서산해미읍성축제 승무 공연	10-27	4,000,000	심화영승무 보존회	95	
10-27	2,800,000	운영비	제20회 서산해미읍성축제 내포앉은굿 체험 프로그램 운영비	10-27	2,800,000	충청남도 무형문화재 서산시 연합회	96	

인출 일자	인출액	구분 (비목)	내역	지출 일자	지출액(원)	지급처	지출결의서 번호	비 고
10-31	144,000	운영비	제20회 서산해미읍성축제 교통봉사단체 회의에 따른 중식비 지출	10-31	144,000	화룡	97	
11-01	1,200,000	운영비	제20회 서산해미읍성축제 광고비 지급(별도)	11-01	1,200,000	한국언론 진흥재단	98	
11-01	612,100	운영비	제20회 서산해미읍성축제 각종 소모품 구입	11-01	612,100	오피스디포	99	
11-02	135,000	운영비	제20회 서산해미읍성축제 식권 환전 청구대금 지급(3차)	11-02	135,000	동네커피	100	
11-02	520,000,000	운영비	축제 기획 및 운영대행료 잔금 지급	11-02	520,000,000	㈜LG 헬로비전	101	
11-14	558,000	운영비	제20회 서산해미읍성축제 식권 환전 청구대금 지급(4차)	11-14	558,000	백제식당	102	
11-14	610,500	운영비	제20회 서산해미읍성축제 회의자료 인쇄 소모품비 지출	11-14	610,500	종합OA	103	
11-14	1,585,000	운영비	축제기간중 해미읍성 내 파손 경관조명 보수공사	11-14	1,585,000	주식회사 서문전기	104	
11-21	54,000	운영비	제20회 서산해미읍성축제 식권 환전 청구대금 지급(5차)	11-21	54,000	황둔쌀찐빵	105	
11-21	8,470,000	운영비	제20회 서산해미읍성축제 언론 광고비 지급(2차)	11-21	8,470,000	한국언론 진흥재단	106	
11-22	15,000	운영비	제20회 서산해미읍성축제 유공 시상식 비품 구매	11-22	15,000	오피스디포	107	
11-28	350,000	운영비	제20회 서산해미읍성축제 유공 시상식 화분 구입	11-28	350,000	루미에르 서산꽃집	108	

인출 일자	인출액	구분 (비목)	내역	지출 일자	지출액(원)	지급처	지출결의서 번호	비 고
11-29	19,500,000	운영비	축제평가연구용역	11-29	19,500,000	지역문화 관광연구소 느림	109	
11-29	5,009,400	운영비	축제기간중 인력대행 및 렌탈 추가계약 비용 지급	11-29	5,009,400	㈜에이시티	110	
12-05	1,815,000	운영비	제20회 서산해미읍성축제 언론 광고비 지급(3차)	12-05	1,815,000	한국언론 진흥재단	111	
12-05	14,000,000	운영비	제20회 서산해미읍성축제 기록보전영상제작 용역비 지급	12-05	14,000,000	공드리	112	
12-05	1,540,000	운영비	충청남도 1시군 1품축제 발표자료 기획대행 용역비 선급금 지급	12-05	1,540,000	선영크리 에이티브	113	
12-07	360,000	운영비	제20회 서산해미읍성축제 추진위원회 2차 총회 회의자료 인쇄비 지급	12-07	360,000	청록인쇄소	114	
12-11	2,980	운영비	충청남도 1시군 1품축제 발표자료 기획대행 계약서 발송 우편료 지급	12-11	2,980	서산우체국	115	
12-12	81,000	운영비	제20회 서산해미읍성축제 식권 환전 청구대금 지급(6차)	12-12	81,000	카페 꽃빛	116	
12-14	130,000	운영비	제20회 서산해미읍성축제 추진위원회 2차 총회 간식비 지급	12-14	130,000	쥬스킹	117	
12-14	60,000	운영비	제20회 서산해미읍성축제 추진위원회 2차 총회 현수막 제작	12-14	60,000	광고랜드	118	
12-15	1,100,000	운영비	제20회 서산해미읍성축제 추진위원회 2차 총회 참석수당	12-15	1,100,000	가대현 등 11명	119	
12-18	1,540,000	운영비	충청남도 1시군 1품축제 발표자료 기획대행 용역비 잔금 지급	12-18	1,540,000	선영크리 에이티브	120	

인출 일자	인출액	구분 (비목)	내역	지출 일자	지출액(원)	지급처	지출결의서 번호	비 고
12-19	198,000	운영비	제20회 서산해미읍성축제 유공시상식 현수막 설치	12-19	198,000	광고랜드	121	
12-27	3,651,000	운영비	제20회 서산해미읍성축제 상표권 출원 용역	12-27	3,651,000	JK특허법률 사무소	122	
12-26	4,100	운영비	상표권 출원 용역 우편료 지출(1/2)	12-26	4,100	서산우체국	123	
12-26	3,550	운영비	상표권 출원 용역 우편료 지출(2/2)	12-26	3,550	서산우체국	124	
12-21	2,970,000	운영비	축제창고 비품구입(라바콘)	12-21	2,970,000	희안목재	125	
12-21	242,000	운영비	축제창고 비품구입(소화기)	12-21	242,000	서해기계 공구마트	126	
합계	1,643,717,130			합계	1,643,717,130			

4. 보조금 집행잔액 발생사유

(단위 : 원)

단위사업	예산비목	예산액	지출액	집행잔액	발생사유
합 계		1,660,000,000	1,643,717,130	16,282,870	
제20회 서산해미읍성축제	축제 기획·운영 대행 용역비	1,040,000,000	1,040,000,000	0	-
	행사실비 보상금 (식권환전비)	30,000,000	25,767,000	4,233,000	미사용 식권 발생 및 폐기에 따른 집행잔액 발생
	광고 및 홍보비 (국도비)	60,000,000	60,000,000	0	
	광고 및 홍보비 (도비 증액분)	184,000,000	184,000,000	0	
	드론쇼 운영 대행 용역비	176,000,000	176,000,000	0	
	기타운영비	40,000,000	40,000,000	0	
	일반운영비	130,000,000	117,950,130	12,049,870	축제기간중 파손된 시설물 복구를 위한 예비비 등 편성예산 집행후 잔액 발생

※ 발생사유 : 사업계획변경, 사업취소, 사유 미발생, 집행잔액, 이자 등 기재

5. 사업 및 소요경비배분 변경내역 ☞ 변경사항이 있을 경우만 작성

(단위 : 원)

세 부 내 용	비 목	당초예산	변경예산	주요변경사유	승인여부
제20회 서산해미읍성축제	행사운영비	630,000,000	1,040,000,000	축제 추진 과정상 변경사항 반영에 따른 예산 세부집행계획 변경 (당초 단건 개별계약 → 축제 기획·운영대행 용역사 선정을 통한 축제 통합 대행사 체제 운영)	자체변경 (이사회 승인)
	시설비	150,000,000			
	임차료	100,000,000			
	인건비	17,500,000			
	홍보물 제작비	115,000,000	244,000,000	도비 증액분 반영 및 국도비(6천만원) 별도 집행·정산에 따른 예산 세부집행계획 변경	
	광고비	155,000,000			
	일반운영비	55,000,000	130,000,000	축제 추진 과정상 변경사항 반영에 따른 예산 세부집행계획 변경 (축제 기획 및 운영 대행 용역사 소관 外 업무 단건 개별계약 및 집행에 따른 과업추진 과정상 탄력적 예산 배분·활용)	
	회의비	7,500,000			

6. 추진사업 성과물(자료목록) 및 활용계획

번호	자료유형	성과물 명칭	수 량	비 고
1	인쇄물	홍보 리플렛 (한국어, 영어, 중국어, 일본어)	1식	
2		홍보 포스터 (한국어, 영어)		
3		축제 추진위 총회 회의자료(책자)		
4	영상물	축제 영상 기록물		USB
5		홍보 스팟광고 영상물		
6		드론라이트쇼 영상물		
7	보도자료	제20회 서산해미읍성축제 관련		하단참고
○ 성과물 활용계획 - 향후 축제 준비단계에서 활용 및 추후 축제 사전홍보물로 활용				

2024년 지방보조금 지원사업

사업실적 및 정산보고서

○ 사 업 명 : 제21회 서산해미읍성축제

○ 사 업 비 : 1,600,000천원(도비 100,000, 시비 1,500,000)

(재)서산문화재단 (직인 또는 대표자인)

○ 실무책임자 : 직위 : 일반5급, 성명 : 김형태
○ 연 락 처 : 전화: 041-660-2763, FAX: 665-1530, E-mail: shape7@seosancf.or.kr
○ 주 소 : (31983) 충남 서산시 안견로 252, 4층

Ⅰ. 사업추진실적

1. 사업개요(요약)

<table>
<tr><td>단 체 명</td><td colspan="3">(재)서산문화재단</td></tr>
<tr><td>사 업 명</td><td colspan="3">제21회 서산해미읍성축제</td></tr>
<tr><td>사업기간</td><td colspan="3">2024. 4. ~ 12.</td></tr>
<tr><td rowspan="3">사 업 비</td><td rowspan="3">총 1,600,000천원</td><td>국 비</td><td>-</td></tr>
<tr><td>도 비</td><td>100,000천원(6.25%)</td></tr>
<tr><td>시 비</td><td>1,500,000천원(93.75%)</td></tr>
<tr><td>사업목적</td><td colspan="3">○ 서산해미읍성축제 추진을 통해 축성 600년의 고성 해미읍성의 자랑스런 문화·역사적 가치를 알리고 글로벌 축제로 도약
○ 외부 관광객의 유치 및 체류를 통한 지역경제 활성화 도모</td></tr>
<tr><td>사 업
추진방법</td><td colspan="3">○ 축제 기획·운영상 전문성 제고를 위한 ‘총감독제’ 도입
○ 축제 전문 기획 및 운영 대행 용역사 선정
○ 각종 SNS를 적극적으로 활용한 공격적인 축제 홍보(마케팅)시도</td></tr>
<tr><td>추진실적</td><td colspan="3">○ 개최기간 : 2024. 10. 2.(수)~5.(토), 4일간 ※개막식 10. 2. (수) 19:00
○ 개최장소 : 서산시 해미면 해미읍성 일원
○ 주요내용(6개 분야 / 36개 축제프로그램 운영)
❶ 개 막 : 4개[개막주제공연, 정명반포 퍼포먼스, 식전공연, I'm 해미]
❷ 공 연 : 11개[해미더클래식, 해미어린이공연, 서산헤리티지, 해미지혜콘서트 등]
❸ 상 생 : 3개[해미해피데이, 이고지고 이어달리기, 해미 저잣거리]
❹ 체 험 : 7개[지혜의터, 전통복식체험, 세계놀잇감만들기, 청허정힐링요가 등]
❺ 전 시 : 6개[몽유송원-미디어아트, 서산·해미읍성홍보관, 서산 옛사진 공모전 등]
❻ 상 설 : 5개[조선퍼포머, 어린이당근마켓, 어린이지혜놀이터, 해미피크닉 등]</td></tr>
<tr><td>사업성과</td><td colspan="3">○ 고성문화축제로의 정체성 강화
○ 지역상권 활성화 기여
○ 가족 동반 관람객 호평
○ ESG 축제로의 전환
○ 안전 중심의 축제 운영</td></tr>
<tr><td>성과(물)
활용계획</td><td colspan="3">○ 제21회 서산해미읍성축제를 통해 누적된 자산(시설물 및 콘텐츠)을 활용해 향후 지속적인 보완 및 개선을 통해 충남의 대표적인 축제로 발돋움할 수 있도록 지속적인 성과의 관리 및 활용 예정</td></tr>
</table>

2. 계획 대비 추진실적

시 기	사 업 계 획	시 기	추 진 실 적	사유
4월 ~ 5월	○ 추진위원회 총회 ○ 코드아담 훈련 ○ 대행사 선정	4월 19일	○ 제21회 서산해미읍성축제 기본계획 보고	
		4월 23일	○ 제21회 서산해미읍성축제 추진위원회 총회 개최	
		5월 8일	○ 제21회 서산해미읍성축제 기획 및 운영대행 용역사 입찰공고(협상에 의한 계약)	
		5월 28일	○ 제21회 서산해미읍성축제 제안서 접수(4개 업체)	
		5월 30일	○ 제21회 서산해미읍성축제 제안서 평가위원회 개최	
		5월 31일	○ 축제 기획 및 운영대행 용역 우선협상대상자 협상 개시	
6월 ~ 7월	○ 축제프로그램 기획 ○ 프로그램 공모 진행 ○ 교통관리계획 수립 ○ 먹거리운영계획 수립 ○ 홍보계획 수립 ○ 인력운용계획 수립 ○ 안전관리계획 수립 ○ 추진현황 보고	6월 14일	○ 축제 기획 및 운영대행 용역 계약 체결 - (주)아이캔컴퍼니(수원시 소재)	
		6월 24일	○ 제21회 서산해미읍성축제 착수보고(각종 계획 수립)	
		7월 15일 ~ 7월 16일	○ 제21회 서산해미읍성축제 추진위원회 분과회의 개최 - 기획분과(15일) - 운영분과(16일) - 기획분과(16일)	
		7월 23일	○ 아동실종예방「코드아담」훈련 실시	
		7월 29일	○ 제21회 서산해미읍성축제 통합공모 실시(공연・체험 등)	
8월 ~ 9월	○ 홍보물 인쇄 ○ 축제 홍보 개시 ○ 추진위 분과회의 ○ 축제 매뉴얼 작성 ○ 종합실행계획 수립 ○ 시설 반입 및 설치	8월 1일	○ 각종 매체 및 광고물 통한 축제 홍보업무 개시 ○ 서산시청 공무원 대상 총감독 브리핑 개최 ○ '해미해피데이' 운영 설명회 개최	
		8월 8일	○ '이고지고 이어달리기' 설명회 개최	
		8월 19일	○ 제21회 서산해미읍성축제 중간 보고 ○ 통합공모(공연・체험 등) 참여	

시 기	사 업 계 획	시 기	추 진 실 적	사유
			부스 선정 완료	
		8월 23일	○ 서산시의회 정책간담회	
		8월 27일	○ 해미해피데이 신청상인 간담회 ○ 농특산품 판매부스 추가모집 실시	
		9월 2일	○ 언론인 대상 브리핑 개최	
		9월 10일	○ 농특산품 판매부스 추가모집 선정 완료	
		9월 11일	○ 주요 언론사 국내·외 기자설명회	
		9월 12일	○ 제21회 서산해미읍성축제 2차 총회 개최	
		9월 20일	○ 축제 시설물 반입 및 설치	
		9월 23일	○ 제21회 서산해미읍성축제 안전관리 심의위원회	
		9월 25일	○ 제21회 서산해미읍성축제 최종보고(매뉴얼 포함 종합실행계획 수립)	
		9월 26일	○ 제21회 서산해미읍성축제 상설부스 참여자 교육	
		9월 27일	○ 축제장 경관조명 점등식 및 사전홍보	
10월	○ 시설물 안전진단 ○ 축제 개최	10월 1일	○ 제21회 서산해미읍성축제 시설물 및 준비상황 최종 점검 ○ 제21회 서산해미읍성축제 시설물 안전진단	
		10월 2일 ~ 10월 5일	○ 제21회 서산해미읍성축제 개최	
11월 ~ 12월	○ 유공 시상식 개최 ○ 추진위 결산총회 ○ 정산	11월 21일	○ 제21회 서산해미읍성축제 결과보고	
		12월 2일	○ 제21회 서산해미읍성축제 추진위원회 3차 총회(결산) 개최	
		12월 16일	○ 제21회 서산해미읍성축제 유공 시상식 개최	

3. 자체 평가

■ **총평**

ㅇ 제21회 서산해미읍성축제는 20회를 기점으로 변화를 시도한 '고성문화축제'로서 고성의 특수성을 살려 전통과 지혜를 재해석한 콘텐츠의 집중 배치를 통해 고성문화축제의 정체성을 강화하며 보다 안정적인 축제로 진행됨

ㅇ 30~40대 방문객 45%, 외래 방문객 비율 69%로 어린이 동반 가족의 방문객 비중이 높고 지역축제를 벗어나 다양한 관람객들이 방문하는 축제로 충남 지역의 대표적인 가을여행 콘텐츠로 자리잡음

ㅇ 지역상권과의 상생을 위한 해미해피데이 프로그램의 도입과 운영은 시기적절한 프로그램이었으며 최근 축제 및 관광 트렌드가 보는 축제에서 먹는 축제로 변화함에 따라 향후 판매 음식의 질, 판매방식, 이벤트 등에 대한 지속적인 발전이 필요함

ㅇ 지역주민 참여 프로그램으로 진행한 이고지고 이어달리기는 주민 화합의 장으로 잘 운영되었으며 향후 지역 주민들이 축제의 중심임을 감안할 때 충분한 사전 준비와 콘텐츠 개발을 통해 지속적으로 운영할 필요가 있음

ㅇ 축제의 주요 타겟인 30-40대 가족 방문객을 위한 프로그램과 시설 운영은 유희성과 교육성을 잘 담아 운영되었음. 다만, 역사성이 조금 더 가미되면 좋았을 것으로 판된딤

ㅇ 전국 최초의 풍력발전기 활용, 태양열 LED청사초롱, 주먹뺑밥 등으로 ESG 축제로 전환한 것은 의미 있는 행보로 지속적인 추진을 통해 서산해미읍성 축제가 친환경 축제 인식될 수 있도록 다양한 전략을 시도해야 함

ㅇ 서산헤리티지 공연과 뮤지컬 갈라, 세계민속공연의 도입 등 전통문화와 현대문화가 공존하는 조화로운 콘텐츠들이 눈길을 끌었으며 현대자동차그룹의 오케스트라와 같은 협찬 프로그램의 확대를 통해 더욱 풍성한 문화공연으로 발전해 나가야 함

ㅇ 매년 지적되던 배수로 안전사고를 예방하기 위해 설치된 안전펜스와 해미읍성 주차장 내 보행자를 위한 펜스 설치, 곳곳에 배치된 자원봉사자들로 인해 안전한 축제장으로 인식되기에 충분했음

ㅇ 넓은 축제장에 비해 먹거리가 모두 외부에 있어 불편하다는 관람객들의 지적이 많았으므로 간단한 음료 등은 축제장 내부에서도 이용할 수 있도록 조치가 필요할 것으로 보임

ㅇ 화장실 및 휴게시설에 대해서는 충문한 안내가 필요하며 휴게시설은 A형텐트 이외에도 확대할 필요가 있음

ㅇ 포토존이 부족한 부분은 조선퍼포머의 확대를 통해 포토존 역할을 기대하는 것이 바람직할 것으로 보임

참고자료 제21회 서산해미읍성축제 프로그램별 평가

유 형	프로그램명	내 용	평 가
의식	개막식	식전공연, 공식행사, 개막퍼포먼스, 개막 세리모니, 주제공연, 초청공연	해미읍성 정명반포 퍼포먼스 호응이 좋았으며, 초청공연 및 뮤지컬 갈라쇼 등의 조화로움이 적절했음.
공연	해미지혜콘서트	초청가수 공연 (김희재, 린, 한이재, 장하은, 판도라, 비와이)	초청가수 공연으로 방문객들의 호응이 높았음.
공연	해미 어린이공연	가족 단위 관람객을 위한 어린이 공연 (베베핀, 브레드이발소, 로보카폴리)	어린이 방문객 유입에 효과적. 서산시 관광캐릭터 활용한 어린이 공연 기획도 필요.
공연	해미 더 클래식	지역을 대표하는 관현악단과 현대그룹 오케스트라가 펼친 클래식 공연	품격 있는 클래식 공연으로 가을 낮, 밤과 어우러져 호응이 좋았음.
공연	뮤지컬 갈라극장	국내·외 유명 뮤지컬 대표곡 갈라 극장	관광객들의 호응이 좋았음. 역사적 사건 등을 기반으로 한 창작 뮤지컬 공연 개발도 필요.
공연	I'M 해미	뮤지컬 배우 박해미와 댄스팀 'SIDT'의 뮤지컬 콘서트	박해미 배우의 인지도는 좋으나, 이전보다 목소리 상태가 좋지 않아 공연 퀄리티 저하되었다는 의견
공연	서산을 노래하다	서산을 대표하는 지역 가수들의 공연 (현강, 나윤한, 김중배, 금채안, 임도형)	축제의 흐름을 끊는다는 평이 많았음. 다른 시간대 배치 필요
공연	고성 댄스 PARTY!(EDM공연)	월드디제이페스티벌 출신 DJ들이 선보이는 야간 EDM공연	작년에 이어 올해도 10대-20대에게 큰 관심을 받음
공연	서산 헤리티지	충청남도 무형문화재 전통공연	서산시 지역·전통문화 공연으로 계속하여 계승 필요
공연	해미 버스킹	피크닉 존에서 진행되는 버스킹 공연	다양한 장르의 공연을 피크닉과 함께 자유롭게 즐길 수 있어 반응이 좋았음.
공연	해미해피콘서트	지역상생 프로그램 '해미해피데이'에서 펼쳐지는 다양한 공연	방문객들의 관심은 좋았으나 음식을 먹으면서 즐기기엔 공간이 협소함
공연	해미열린콘서트	공모로 선정된 지역 예술단체와 초청 예술단체들의 공연	공모전으로 질적 발전을 고려한 점은 적절했으나, 지역예술단체 공연으로 지속성 확보 필요.
공연	세계민속공연	콜롬비아, 루마니아, 폴란드, 남아프리카 공화국, 인도네시아 5개국이 참여한 공연	그리팅 시간을 통해 방문객과 포토타임을 즐기도록 구성한 점이 좋았음
공연	블랙이글스 에어쇼	대한민국 공군 특수비행팀 '블랙이글스'가 선보이는 정교한 항공 퍼포먼스	축제 전부터 관심이 가장 높았으며, 에어쇼 종료 후 진남문이 마비되는 등 모든 관람객에게 최고의 순간 선사

유 형	프로그램명	내 용	평 가
상생	해미해피데이	지역 상인들이 참여하는 해미 거리 푸드코트	해미의 다양한 먹거리를 즐길 수 있어 좋았으나 쓰레기, 운영진 관리 체계 필요
상생	이고지고 이어달리기	15개 읍면동 각 세대가 펼치는 주민화합운동회	추억의 운동회를 즐기며 주민화합의 기회를 다지는 계기가 됨
상생	해미 저잣거리	관내 농특산품, 공예작가들이 운영하는 판매·체험 부스	다채로운 체험과 판매, 초가부스가 해미읍성의 특색을 더함
체험	지혜의 터	조선 관아체험, 농기구 전시 및 볏짚 새끼꼬기 체험 등 전통문화체험	해미읍성과 잘 어우러져 반응은 좋았으나, 전시와 체험이 어우러진 방안 개발 필요
체험	전통복식체험	해미읍성의 고즈넉한 분위기를 사진으로 남길 수 있는 전통복식체험	한복을 입고 전통문화 및 초가부스를 관람하며 조선시대 체험 컨텐츠를 더욱 강화
체험	세계 놀잇감 만들기	베트남, 중국 등 다른 나라의 놀이문화를 만들기를 통해 체험	세계 놀이문화를 만들기로 체험해보는 기회 마련
체험	청허정 힐링요가	바쁜 일상을 지나 일상의 쉼표를 만들어주는 프로그램	참여자들의 후기는 좋았으나 사전홍보 부족하다는 의견
체험	해미인생네컷	축제장을 찾은 관람객들의 추억을 저장하는 인생네컷 부스 운영	충남서부보훈지청 캐릭터 삽입으로 아이들이 더욱 좋아함
체험	DIY 해미 드로잉캡	해미읍성, 동물 캐릭터 등 다양한 주제의 드로잉캡 만들기	직접 만드는 기념품이라는 점에서 많은 어린이들에게 호응을 얻음
체험	태양광 활용 만들기 체험	신재생 에너지 태양광을 활용한 만들기 체험	아이들의 흥미 유발과 에너지 교육 유도로 반응 좋았음
체험	보훈을 만나다	충남서부보훈지청과 함께하는 다양한 체험(레이저 서바이벌, 주사위 주령구 체험 등)	무료로 즐기는 다양한 체험으로 가족 단위 관람객 만족도 높았음
전시	몽유송원-미디어아트	해미읍성 송림에 펼쳐지는 미디어아트쇼	위치가 입구(진남문)와 멀어 유입이 어려움. 송림이 빽빽하지 않아 미디어아트 효과 떨어짐
전시	서산·해미읍성 홍보관	서산과 해미읍성의 역사를 사진과 영상으로 전시	기획은 좋았으나 홍보관 위치 선정 및 전시부스 상태·관리 미흡
전시	서산 옛사진 공모전	서산의 오래된 추억을 담은 사진전 개최	공모전 관심과 참여율이 낮았고, 전시부스 상태 미흡
전시	지혜의 종을 울려라	선조들의 지혜인 청동종 주조기술 소개	<봉황종> 소리를 현장에서 들어 볼 수 있어 관심은 많았으나 축제의 정체성과 적절한지 고민 필요

유 형	프로그램명	내 용	평 가
전시	지혜로 꽃피운 충청남도의 무형유산	충청남도 무형유산 기능보존회 작품전시	지역의 우수한 무형유산을 알리는 기회 마련
전시	옛 조선디자이너들의 지혜를 만나는 우리옹기박물관展	선조들의 지혜가 담긴 옛 물건들 전시	전시 의도는 좋으나 직접 만지고 체험하는 것은 제한되어 아쉬움
상설	조선 퍼포머	조선시대 캐릭터들이 방문객과 소통하고 참여유도	보부상과 게임을 하는 등 이벤트를 통해 즐거운 축제장 분위기 조성
상설	어린이 당근마켓	어린이 경제교육 및 커뮤니케이션 고취 체험 프로그램	작년에 이어 가족 단위 관람객 호응과 참여도 굉장히 높음
상설	어린이 지혜놀이터	어린이 방문객을 위한 에어바운스 놀이 공간 조성	작년보다 확대 운영하여 많은 어린이에게 반응이 좋았음
상설	해미 피크닉	관람객들에게 편안한 휴식과 공연관람을 위한 쉼터 제공	편의를 높인 것은 좋았으나, 이용 시간 제한 등 운영 방안 필요.
상설	별빛 속 해미	읍성 내 6개 구역에 펼쳐진 경관조명	가을밤과 어우러지는 아름다운 경관조명으로 야간 포토 스팟으로 관심받음

Ⅱ. 축제 현장 사진

행 사 명	제21회 서산해미읍성축제
일 시	2024. 10. 2. ~ 10. 5.(4일간)
장 소	서산 해미읍성 일원
참여인원	277,915명
주요내용	○ 6개분야 / 총 36개 축제프로그램 운영 ➠ 해미해피테이블 운영을 통한 지역상권 활성화 ➠ 국악, EDM파티 등 다양한 장르 공연으로 고성문화축제 정체성 강화 ➠ 블랙이글스 에어쇼, 해미 어린이 공연 등 가족 동반 관람객 호평



개막세레모니



개막주제공연(LED트론쇼)



개막(서산시립합창단 공연)



축하공연(김희재)



몽유송원-미디어아트



서산헤리티지(충남무형유산)

	
축하공연(비와이)	해미더클래식
	
해미피크닉	해미어린이공연
	
청허정 힐링요가	메인무대 공연
	
해미해피데이	해미해피데이



해미해피콘서트



서산해미읍성축제 보훈을 만나다



세계민속공연



승마체험



어린이 당근마켓



어린이지혜놀이터(에어바운스)



이고지고 이어달리기



주먹뻥밥

<table>
<tr><td></td><td></td></tr>
<tr><td>블랙이글스 에어쇼</td><td>블랙이글스 에어쇼</td></tr>
<tr><td></td><td></td></tr>
<tr><td>조선퍼포머</td><td>해미 버스킹</td></tr>
<tr><td></td><td></td></tr>
<tr><td>해미 저잣거리</td><td>해미 저잣거리</td></tr>
<tr><td>
</td><td>
</td></tr>
<tr><td>셔틀버스 승하차장</td><td>축제 지원 본부 (통역/분실물)</td></tr>
</table>

Ⅲ. 정산보고서(제21회 서산해미읍성축제)

1. 정산 총괄표

(단위 : 원)

예산액(총사업비)			집 행 액			집 행 잔 액		
계	보조금	자부담	계	보조금	자부담	계	보조금	자부담
1,600,000,000	100,000,000(도) 1,500,000,000(시)	-	1,600,000,000	100,000,000(도) 1,500,000,000(시)	-	-	-	-

※ 기 제출된 예산집행계획서를 기준으로 총사업비, 집행액과 집행잔액을 기록함

※ 보조금 이자 발생액(별도표시) : 1,428원(보조금 이자 - 상·하반기)

2. 보조금 집행현황(1) ☞ 집행계획서와 대비되도록 단위사업건별로 기재-예시

(단위 : 원)

단위사업	사업일시	당초 집행계획		실제 집행내역		잔 액
제21회 서산해미 읍성축제	2024. 4. ~ 12.	소 계	1,600,000,000	소 계	1,600,000,000	-
		축제 기획 및 운영 대행 용역비	1,046,926,000	축제 기획 및 운영 대행 용역비	1,050,000,000	-3,074,000
		광고 및 홍보비	237,734,000	광고 및 홍보비	194,342,620	43,391,380
		일반 운영비	315,340,000	일반 운영비	355,657,380	-40,317,380

※ 당초 집행계획은 실행계획서상 예산집행계획의 단위사업건별로 내용을 기입하고 실제집행내역부분은 계획과 대비하여 비목별로 구체적이고 상세하게 작성하여함

3. 보조금 집행현황(지출액)

인출일자	인출액	구분(비목)	내역	지출일자	지출액	지급처	지출결의	비고
05-21	100,000	일반운영비	추진위원회 1차총회 참석수당	05-21	1,100,000	김계환 외 10인	1	계좌이체
05-21	100,000	일반운영비						
05-21	100,000	일반운영비						
05-21	100,000	일반운영비						
05-21	100,000	일반운영비						
05-21	100,000	일반운영비						
05-21	100,000	일반운영비						
05-21	100,000	일반운영비						
05-21	100,000	일반운영비						
05-21	100,000	일반운영비						
05-21	100,000	일반운영비						
05-27	100,000	일반운영비	제19회 서산해미읍성축제 사고 관련 자부담 납부	05-27	100,000	강재규	2	계좌이체
06-04	319,200	일반운영비	기획 및 운영대행 제안서 평가위원 수당 지급	06-04	3,100,000	장진형 외 8인	3	계좌이체
06-04	319,200	일반운영비						
06-04	273,600	일반운영비						
06-04	319,200	일반운영비						
06-04	319,200	일반운영비						
06-04	319,200	일반운영비						
06-04	319,200	일반운영비						
06-04	319,200	일반운영비						
06-04	319,200	일반운영비						
06-04	272,800	일반운영비						
06-11	2,200,000	일반운영비	제20회 서산해미읍성축제 회계검증 수수료 지급	06-11	2,200,000	이원희 세무회계	4	계좌이체
06-24	363,000	일반운영비	추진위원회 1차 총회 현수막 제작	05-17	77,000	광고랜드	5	카드결제
		일반운영비	추진위원회 1차 총회 회의자료 인쇄비 지급	05-17	180,000	청록인쇄소	6	
		일반운영비	실무진 기획회의 중식비 지급	05-20	56,000	버거듀	7	

인출 일자	인출액	구분 (비목)	내역	지출 일자	지출액	지급처	지출 결의	비고
		일반 운영비	기획 및 운영대행 용역사 제안서 평가위원회 현수막 제작	05-31	50,000	바우광고사	8	
07-10	525,000,000	축제 기획 및 운영 대행 용역비	기획 및 운영대행 용역 선금 지급	07-10	525,000,000	주식회사 아이캔컴퍼니	9	계좌 이체
07-11	165,000	일반 운영비	감독 명함 제작비 지급	07-11	165,000	아날로그엔진	10	계좌 이체
07-23	100,000	일반 운영비	추진위원회 운영분과회의 참석수당 지급	07-23	300,000	김건수 외 2인	11	계좌 이체
07-23	100,000	일반 운영비						
07-23	100,000	일반 운영비						
07-23	100,000	일반 운영비	추진위원회 기획분과회의 참석수당 지급	07-23	300,000	김영제 외 2인	12	계좌 이체
07-23	100,000	일반 운영비						
07-23	100,000	일반 운영비						
07-23	100,000	일반 운영비	추진위원회 홍보분과회의 참석수당 지급	07-23	400,000	이경구 외 3인	13	계좌 이체
07-23	100,000	일반 운영비						
07-23	100,000	일반 운영비						
07-23	100,000	일반 운영비						
07-23	258,000	일반 운영비	대행용역업체 3차협상 간담회 간식비	06-13	50,000	카페온	14	카드 결제
		일반 운영비	실무진 기획회의 중식지급	06-20	104,000	하루엔소쿠	15	
		일반 운영비	실무진 기획회의 중식지급	06-24	104,000	하루엔소쿠	16	
08-23	1,776,400	일반 운영비	기획회의 중식비 지급	07-04	64,000	온센	17	카드 결제
		일반 운영비	추진위원회 홍보분과회의 중식비	07-15	178,800	희래수 스시	18	
		일반 운영비	추진위원회 운영분과회의 중식비	07-16	178,800	희래수 스시	19	
		일반 운영비	착수보고자료 인쇄 등 토너구입비 지급	07-17	844,800	서산사무기	20	
		일반 운영비	실종아동예방 코드아담 훈련 현수막 제작비 지급	07-22	55,000	바우광고사	21	
		일반 운영비	추진위원회 분과회의 현수막 제작비 지급	07-22	90,000	주호기획	22	

인출일자	인출액	구분(비목)	내역	지출일자	지출액	지급처	지출결의	비고
		일반운영비	실종아동예방(코드아담)훈련 참석자 중식 제공	07-24	204,000	읍성뚝배기	23	
		일반운영비	실무진 기획회의 석식 지급	07-25	51,000	추억의 집밥	24	
		일반운영비	해미해피데이 운영 설명회 현수막 및 배너 제작	07-31	110,000	바우광고사	25	
08-27	192,120	일반운영비	프로그램 통합공모 심사위원 심사수당 지급(공연)	08-27	610,160	서정미	26	계좌이체
	194,150					이준재		
	170,220					임광명		
	53,670					재단법인서산문화재단(원천징수공제분)		
08-27	179,690	일반운영비	프로그램 통합공모 심사위원 심사수당 지급(부스)	08-27	598,020	박영혜	27	계좌이체
	189,120					임지선		
	176,620					㈜이플아토		
	52,590					재단법인 서산문화재단 (원천징수 공제분)		
09-23	783,029 (연체금 29원 포함)	일반운영비	해미해피데이 운영 설명회 간식비지급	08-01	59,000	IGA mart (해미시장점)	28	카드결제
		일반운영비	이고지고이어달리기 운영 설명회 현수막 제작	08-07	50,000	바우광고사	29	
		일반운영비	실무진 워크숍비 지급	08-12	78,000	카페 제로플레이스	30	
				08-12	91,000	해미집밥		
				08-12	180,000	드칼레호텔		
				08-13	45,000	버거듀		
		광고및홍보비	해미해피데이 프로그램 참여자 모집 홍보 현수막 제작	08-22	280,000	바우광고사	31	
09-25	135,100	일반운영비	프로그램 통합공모 심사 머릿글 제작비 지급	08-27	66,000	돌체디자인	32	카드결제
		일반운영비	실무진 기획회의 중식지급	08-08	69,100	하루엔소쿠	33	
09-25	*121,000 *잔액부족으로 카드대금 인출액과	일반운영비	해미해피데이 신청자 대상 간담회 간식비	08-27	31,000	버거듀	34	카드결제

인출 일자	인출액	구분 (비목)	내역	지출 일자	지출액	지급처	지출 결의	비고
	지출액 상이							
09-25	*121,000 *잔액부족으로 카드대금 인출액과 지출액 상이	일반 운영비	실무진 기획회의 중식지급	08-27	117,000	옛맛식당	35	
09-25	*46,500 *잔액부족으로 카드대금 인출액과 지출액 상이	일반 운영비	해미캔들로드 운영 재료비 지출	08-26	120,000	(주)아성다이소	36	
09-25	*109,686 *잔액부족으로 카드대금 인출액과 지출액 상이 *연체금 186원 포함	일반 운영비	실무진 기획회의 석식 지급	08-23	80,000	서해안해물맛집	37	
					50,000	바다수산		
09-27	2,000,000	광고및 홍보비	리플렛 디자인 용역비 지급	09-27	2,000,000	또바기 디자인	38	계좌 이체
10-08	100,000	일반 운영비	추진위원회 2차 총회 참석수당 지급	10-08	1,000,000	김영제	39	계좌 이체
	100,000	일반 운영비				김재흥		
	100,000	일반 운영비				김호용		
	100,000	일반 운영비				김계환		
	100,000	일반 운영비				이태수		
	100,000	일반 운영비				김건수		
	100,000	일반 운영비				김성호		
	100,000	일반 운영비				이만호		
	100,000	일반 운영비				이애리		
	100,000	일반 운영비				한광석		
10-08	378,130	일반 운영비	주먹뺑밥 시식체험 재료비 구입	10-08	378,130	뉴화인유통	40	계좌 이체
10-08	32,450,000	광고및 홍보비	인터넷 광고비 지급	10-08	32,450,000	한국언론 진흥재단	41	계좌 이체

인출일자	인출액	구분(비목)	내역	지출일자	지출액	지급처	지출결의	비고
10-08	184,590	일반운영비	농특산품 판매부스 추가모집 심사수당 지급	10-08	571,730	김응본	42	계좌이체
10-08	167,000	일반운영비				명승식		
10-08	169,870	일반운영비				심현민		
10-08	50,270	일반운영비				재단법인 서산문화재단 (원천징수 공제분)		
10-11	9,460,000	광고및홍보비	인쇄물 제작비 지급	10-11	9,460,000	다원기획	43	계좌이체
10-11	14,790,000	일반운영비	행사물품 임차 비용 지급	10-11	14,790,000	부자이벤트	44	계좌이체
10-17	312,690	일반운영비	셔틀버스 안내판 탈부착 인부임 지급	10-17	315,520	정수남	45	계좌이체
10-17	2,830	일반운영비				재단법인 서산문화재단 (원천징수 공제분)		
10-17	312,690	일반운영비	홍보 포스터 탈부착 인부임 지급	10-17	315,520	정수남	46	계좌이체
10-17	2,830	일반운영비				재단법인 서산문화재단 (원천징수 공제분)		
10-17	4,000,000	광고및홍보비	홍보 선전탑 설치철거 용역비 지급	10-17	4,000,000	공감디자인	47	계좌이체
10-18	531,000	일반운영비	식권 환전 청구대금 지급(1차)	10-18	30,573,000	김혜숙	48	계좌이체
10-18	234,000	일반운영비				전경순		
10-18	162,000	일반운영비				정길숙		
10-18	1,413,000	일반운영비				최하영		
10-18	432,000	일반운영비				박종필		
10-18	549,000	일반운영비				박옥순		
10-18	333,000	일반운영비				정헌희		
10-18	693,000	일반운영비				장옥주		
10-18	99,000	일반운영비				이인진		
10-18	342,000	일반운영비				최진엽		
10-18	99,000	일반운영비				최재영		

인출일자	인출액	구분(비목)	내역	지출일자	지출액	지급처	지출결의	비고
10-18	324,000	일반운영비				김종숙		
10-18	99,000	일반운영비				원효주		
10-18	1,269,000	일반운영비				박영호		
10-18	99,000	일반운영비				신영숙		
10-18	126,000	일반운영비				전현숙		
10-18	297,000	일반운영비				오승한		
10-18	36,000	일반운영비				김성애		
10-18	585,000	일반운영비				이선미		
10-18	117,000	일반운영비				박순례		
10-18	1,206,000	일반운영비				오준석		
10-18	135,000	일반운영비				이창국		
10-18	234,000	일반운영비				김기화		
10-18	36,000	일반운영비				이미숙		
10-18	351,000	일반운영비				정성아		
10-18	36,000	일반운영비				김정희		
10-18	450,000	일반운영비				함영미		
10-18	126,000	일반운영비				김기욱		
10-18	18,000	일반운영비				송광여		
10-18	675,000	일반운영비				김해경		
10-18	189,000	일반운영비				정현주		
10-18	288,000	일반운영비				이미정		
10-18	90,000	일반운영비				이정숙		
10-18	36,000	일반운영비				김종만		
10-18	63,000	일반운영비				박양경		
10-18	18,000	일반운영비				남세연		
10-18	72,000	일반운영비				장수진		
10-18	36,000	일반운영비				박미숙		

인출일자	인출액	구분(비목)	내역	지출일자	지출액	지급처	지출결의	비고
10-18	2,241,000	일반운영비				지상민		
10-18	801,000	일반운영비				오희향		
10-18	207,000	일반운영비				김남훈		
10-18	693,000	일반운영비				강연옥		
10-18	360,000	일반운영비				유옥림		
10-18	162,000	일반운영비				김영례		
10-18	162,000	일반운영비				박선미		
10-18	459,000	일반운영비				조한승		
10-18	414,000	일반운영비				이민정		
10-18	828,000	일반운영비				조용숙		
10-18	81,000	일반운영비				박종분		
10-18	144,000	일반운영비				윤세형		
10-18	7,713,000	일반운영비				(사)해미읍성역사보존회		
10-18	441,000	일반운영비				신옥분		
10-18	324,000	일반운영비				이설용		
10-18	36,000	일반운영비				강철희		
10-18	279,000	일반운영비				심혜진		
10-18	45,000	일반운영비				선민경		
10-18	279,000	일반운영비				안종희		
10-18	180,000	일반운영비				김숙자		
10-18	549,000	일반운영비				홍의철		
10-18	27,000	일반운영비				김환재		
10-18	333,000	일반운영비				석옥선		
10-18	216,000	일반운영비				김혜진		
10-18	324,000	일반운영비				이경범		
10-18	81,000	일반운영비				박아현		
10-18	45,000	일반운영비				함금자		

인출 일자	인출액	구분 (비목)	내역	지출 일자	지출액	지급처	지출 결의	비고
10-18	315,000	일반 운영비				리은희		
10-18	189,000	일반 운영비				최혜진		
10-18	18,000	일반 운영비				김용두		
10-18	207,000	일반 운영비				(사)해미읍성 역사보존회		
10-18	234,000	일반 운영비				김정녀		
10-18	72,000	일반 운영비				이혜경		
10-18	81,000	일반 운영비				박양호		
10-18	108,000	일반 운영비				김혜진		
10-18	27,000	일반 운영비				김향자		
10-21	4,982,900	광고및 홍보비	초청장 발송 우편요금 납부	10-21	4,982,900	충청지방우정청	49	계좌 이체
10-21	4,000,000	일반 운영비	공연사례비 지급 (한국판소리보존회)	10-21	4,000,000	사단법인 한국판소리 보존회 서산지부	50	계좌 이체
10-21	5,000,000	일반 운영비	공연사례비 지급 (서산박첨지놀이)	10-21	5,000,000	서산박첨지놀 이보존회	51	계좌 이체
10-21	4,000,000	일반 운영비	공연사례비 지급 (내포제시조)	10-21	4,000,000	충남내포제시 조보존회	52	계좌 이체
10-21	2,500,000	일반 운영비	공연사례비 지급 (무궁화예술단)	10-21	2,500,000	서산무궁화 예술단	53	계좌 이체
10-21	4,000,000	일반 운영비	공연사례비 지급 (한국음악협회)	10-21	4,000,000	(사)한국 음악협회 서산시지부	54	계좌 이체
10-21	2,500,000	일반 운영비	공연사례비 지급 (놀이패뻘바람)	10-21	2,500,000	놀이패뻘바람 협동조합	55	계좌 이체
10-22	4,620,000	광고및 홍보비	감사서한문 인쇄비 지급	10-22	4,620,000	서산인쇄공사	56	계좌 이체
10-22	2,500,000	일반 운영비	공연사례비 지급 (이야기보따리)	10-22	2,500,000	서산인형극단 이야기보따리 협동조합	57	계좌 이체
10-22	2,500,000	일반 운영비	공연사례비 지급(공연예술가협회)	10-22	2,500,000	한국공연 예술가협회 서산지부	58	계좌 이체
10-22	42,900,000	광고및 홍보비	지면 광고비 지급(1차)	10-22	42,900,000	한국언론 진흥재단	59	계좌 이체
10-22	5,000,000	일반 운영비	공연사례비 지급 (한국농악보존협회)	10-22	5,000,000	(사)한국농악 보존협회 서산시지회	60	계좌 이체

인출 일자	인출액	구분 (비목)	내역	지출 일자	지출액	지급처	지출 결의	비고
10-22	3,500,000	일반 운영비	공연사례비 지급 (춤사랑예술단)	10-22	3,500,000	춤사랑 예술단	61	계좌 이체
10-22	3,000,000	광고및 홍보비	지면 광고비 지급(2차)	10-22	3,000,000	한국언론 진흥재단	62	계좌 이체
10-22	2,000,000	일반 운영비	공연사례비 지급 (누벨마리에)	10-22	2,000,000	누벨마리에 뮤직	63	계좌 이체
10-23	16,000,000	일반 운영비	신재생에너지 태양광가로등 구입비 지급	10-23	16,000,000	(주)한국전기조명	64	계좌 이체
10-23	11,825,000	일반 운영비	행사장 청소 용역 비용 지급	10-23	11,825,000	더클린컴퍼니	65	계좌 이체
10-23	733,500	일반 운영비	해미해피데이 간담회 간식비 지급	09-05	48,000	주스플렉스	66	카드 결제
		일반 운영비	초청장 발송작업 자원봉사자 중식 지급	09-10	46,500	김가네	67	
		일반 운영비	초청장 발송작업 자원봉사자 중식 지급	09-10	41,000	김가네	68	
		일반 운영비	추진위원회 제2차 총회 석식비	09-12	240,000	재래식가든	69	
		일반 운영비	추진위원회 현수막 및 식순 제작	09-20	121,000	바우광고사	70	
		일반 운영비	유관기관 회의 현수막 및 식순 제작	09-20	121,000	바우광고사	71	
		일반 운영비	교통관리 회의 석식비	09-26	116,000	옛맛식당	72	
10-24	1,350,000	일반 운영비	시설물 관리 인부임 지급	10-24	4,200,000	서명진	73	계좌 이체
	1,200,000	일반 운영비				안숙자		
	1,200,000	일반 운영비				이재선		
	445,950	일반 운영비				최경숙		
	4,050	일반 운영비				재단법인 서산문화재단 (원천징수 공제분)		
10-24	15,000,000	일반 운영비	배수로 안전시설 임차 비용 지급	10-24	15,000,000	㈜제이엘 컴퍼니	74	계좌 이체
10-24	2,300,000	일반 운영비	보행자 안전 관련 시설 임차 비용 지급	10-24	2,300,000	제이투디자인 컴퍼니	75	계좌 이체
10-29	15,000,000	광고및 홍보비	홍보배너기 설치·철거 시행 용역비 지급(1/2)	10-29	15,000,000	주호기획	76	계좌 이체
10-29	15,000,000	광고및 홍보비	홍보배너기 설치·철거 시행 용역비 지급(2/2)	10-29	15,000,000	미술디자인	77	계좌 이체
10-30	7,000,000	일반 운영비	충남무형유산 사례비 지급 (무형문화재연합회)	10-30	7,000,000	충청남도 무형문화재 서산시연합회	78	계좌 이체

인출 일자	인출액	구분 (비목)	내역	지출 일자	지출액	지급처	지출 결의	비고
10-30	5,000,000	일반 운영비	공연사례비 지급 (승무보존회)	10-30	5,000,000	심화영 승무보존회	79	계좌 이체
10-30	52,970,000	일반 운영비	행사운영 인력 대행 용역비 지급	10-30	52,970,000	㈜와이유엘 컴퍼니	80	계좌 이체
11-01	171,000	일반 운영비	식권 환전 청구대금 지급(2차)	11-01	171,000	읍성닭강정	81	계좌 이체
11-01	21,120,000	일반 운영비	셔틀버스 1노선 운영 용역비 지급	11-01	21,120,000	주식회사 통일관광여행사	82	계좌 이체
11-01	21,120,000	일반 운영비	셔틀버스 2노선 운영 용역비 지급	11-01	21,120,000	주식회사 서진관광	83	계좌 이체
11-01	21,120,000	일반 운영비	셔틀버스 3노선 운영 용역비 지급	11-01	21,120,000	(자)세계회사	84	계좌 이체
11-01	18,920,000	일반 운영비	셔틀버스 4노선 운영 용역비 지급	11-01	18,920,000	㈜통일 고속관광	85	계좌 이체
11-01	21,450,000	광고및 홍보비	축제장 디자인물 제작 용역비 지급	11-01	21,450,000	주식회사 그로우앤트	86	계좌 이체
11-01	525,000,000	일반 운영비	기획 및 운영대행 용역비 잔금 지급	11-01	525,000,000	주식회사 아이캔컴퍼니	87	계좌 이체
11-05	90,000	일반 운영비	식권 환전 청구대금 지급(3차)	11-05	90,000	닭장수후라이드 해미점	88	계좌 이체
11-12	3,000,000	일반 운영비	공연사례비 지급 (한국국악협회)	11-11	3,000,000	사단법인 한국국악협회	89	계좌 이체
11-11	19,900,000	광고및 홍보비	기록보전영상제작 용역비 지급	11-11	19,900,000	주식회사 디올씨앤티	90	계좌 이체
11-11	3,500,000	일반 운영비	공연사례비 지급 (한뫼무지개오케스트라)	11-11	3,500,000	한뫼무지개마을오케스트라	91	계좌 이체
11-12	3,143,720	광고및 홍보비	감사서한문 우편요금	11-12	3,143,720	충청지방우정청	92	계좌 이체
11-15	2,430,000	광고및 홍보비	현장 추가 인쇄물 제작 비용 지급	11-15	2,430,000	주호기획	93	계좌 이체
11-25	12,264,314 (부족분 186원 제외)	일반 운영비	축제 관계자 한복 대여비 지급	10-07	200,000	수한복	94	카드 결제
		일반 운영비	교통통제 소모품 구입	10-15	2,772,000	희안목재	95	
		광고및 홍보비	입간판 제작·설치·철거 용역비 지급	10-22	1,760,000	동인광고기획	96	
		광고및 홍보비	셔틀버스 안내 입간판 현수막 인쇄	10-15	320,000	동인광고기획	97	
		광고및 홍보비	홍보 및 교통통제 현수막 제작비 지급	10-15	5,665,000	돌체디자인	98	
		광고및 홍보비	축제 홍보 및 교통안내 현수막 추가 인쇄	10-22	495,000	돌체디자인	99	

인출 일자	인출액	구분 (비목)	내역	지출 일자	지출액	지급처	지출 결의	비고
		광고및 홍보비	마라톤대회 홍보 현수막 제작	10-15	110,000	돌체디자인	100	
		일반 운영비	주먹뺑밥 시식체험 재료 구입	10-16	234,500	서광종합주방	101	
		일반 운영비	안전관련 소모품 구입비 지급	10-25	58,000	(주)아성다이소	102	
		일반 운영비	파손유리 교체 비용 지급	10-28	650,000	서산유리	103	
11-28	19,800,000	일반 운영비	세계민속공연 대행 용역비 지급	11-28	19,800,000	사단법인 국제민속축전 기구협의회 한국본부	104	계좌 이체
12-02	186	일반 운영비	*카드대금 부족분 출금(11/25)					
12-09	100,000	일반 운영비	추진위원회 제3차 총회 참석수당 지급	12-09	700,000	김영제	105	계좌 이체
	100,000	일반 운영비				김재홍		
	100,000	일반 운영비				김계환		
	100,000	일반 운영비				이태수		
	100,000	일반 운영비				김가연		
	100,000	일반 운영비				김성호		
	100,000	일반 운영비				이애리		
12-13	449,780	일반 운영비	승무 공연 부상자 실비 보상	12-13	449,780	배소정	106	계좌 이체
12-16	550,000	광고및 홍보비	유공표창 시상식 광고비 지급	12-16	550,000	한국언론 진흥재단	107	계좌 이체
12-18	15,000,000	일반 운영비	방문객 분석 및 평가 용역비 지급	12-18	15,000,000	백석대학교 산학협력단	108	계좌 이체
12-20	4,826,000	광고및 홍보비	홈페이지 종합유지보수 용역비	12-20	4,826,000	모아정보	109	계좌 이체
12-02	250,000	일반 운영비	결과보고회 참석자 석식 제공	12-02	250,000	토속한식담음	110	카드 결제
12-24	5,000,000	일반 운영비	파손도로 보수공사 용역비 지급	12-24	5,000,000	㈜백마 종합건설	111	계좌 이체
12-27	827,820	일반 운영비	사무용품 구입	12-27	827,820	오피스디포	112	계좌 이체
12-27	3,880,000	일반 운영비	파손 경관조명 보수공사 용역비 지급	12-27	3,880,000	주식회사 서문전기	113	계좌 이체
12-27	2,200,000	일반 운영비	2024년 제21회 서산해미읍성축제 회계검증 수수료	12-27	2,200,000	이원희 세무회계	114	계좌 이체

인출 일자	인출액	구분 (비목)	내역	지출 일자	지출액	지급처	지출 결의	비고
01-03	1,200,400	일반 운영비	추진위원회 제3차 총회 다과비	12-02	120,000	쥬스킹	115	카드 결제
		일반 운영비	추진위원회 제3차 총회 현수막 제작	12-09	70,000	바우광고사	116	
		일반 운영비	사무용품 구입	12-04	922,400	오피스디포	117	
		일반 운영비	간담회 참석자 중식 제공	12-16	88,000	화룡	118	
01-03	614,800	일반 운영비	제21회 서산해미읍성축제 유공 시상식 화분 구입	12-24	300,000	수정꽃화원	119	카드 결제
		일반 운영비	사무용품 구입	12-24	314,800	드림디포 도매문구	120	

4. 보조금 집행잔액 발생사유

(단위 : 원)

단위사업	예산비목	예산액	지출액	집행잔액	발생사유
합 계		1,600,000,000	1,600,000,000	-	
제21회 서산해미읍성축제	축제 기획 및 운영 대행 용역비	1,046,926,000	1,050,000,000	-3,074,000	사업계획변경
	광고 및 홍보비	237,734,000	194,342,620	43,391,380	사업계획변경
	일반 운영비	315,3400,000	355,657,380	-40,317,380	사업계획변경

※ 발생사유 : 사업계획변경, 사업취소, 사유 미발생, 집행잔액, 이자 등 기재

5. 사업 및 소요경비배분 변경내역 ☞ 변경사항이 있을 경우만 작성

(단위 : 원)

세 부 내 용	비 목	당초예산	변경예산	주요변경사유	승인여부
제21회 서산해미읍성축제	축제 기획 및 운영 대행 용역비	1,046,926,000	1,050,000,000	원활한 입찰 및 계약을 위한 예산액 변경	자체승인 (이사회)
	광고 및 홍보비	237,734,000	194,342,620	TV스팟광고, 네이버광고 등 대행용역에서 진행, 인쇄제작물 비용 절감	
	일반운영비	315,3400,000	355,657,380	축제 행사장 대행인력 증원에 따른 예산 증가	

6. 추진사업 성과물(자료목록) 및 활용계획

번호	자료유형	성과물 명칭	수 량	비 고
1	인쇄물	홍보 리플렛 (국어, 영어, 중국어, 일본어)	1식	
2		홍보 포스터 (국어, 영어)		
3		축제 추진위 총회 회의자료		
4		방문객 분석 및 평가 보고자료		
5	사진, 영상물	축제 현장 사진		
6		축제 영상 기록물		
7		스팟광고 영상물		

○ 성과물 활용계획

- 향후 축제 기획 및 사전 홍보물로 활용

2025년 지방보조금 지원사업

사업실적 및 정산보고서

○ 사 업 명 : 제22회 서산해미읍성축제

○ 사 업 비 : 1,700,000천원(도비 200,000, 시비 1,500,000)

(재)서산문화재단 (직인 또는 대표자인)

○ 실무책임자 : 직위 : 일반5급, 성명 : 김형태
○ 연 락 처 : 전화: 041-660-2763, FAX: 665-1530, E-mail: shape7@seosancf.or.kr
○ 주 소 : (31983) 충남 서산시 안견로 252, 4층

Ⅰ. 사업추진실적

1. 사업개요(요약)

<table>
<tr><td>단 체 명</td><td colspan="3">(재)서산문화재단</td></tr>
<tr><td>사 업 명</td><td colspan="3">제22회 서산해미읍성축제</td></tr>
<tr><td>사업기간</td><td colspan="3">2025. 4. ~ 12.</td></tr>
<tr><td rowspan="3">사 업 비</td><td rowspan="3">총 1,700,000천원</td><td>국 비</td><td>-</td></tr>
<tr><td>도 비</td><td>200,000천원(11.76%)</td></tr>
<tr><td>시 비</td><td>1,500,000천원(88.24%)</td></tr>
<tr><td>사업목적</td><td colspan="3">○ 서산해미읍성축제 추진을 통해 축성 600년의 고성 해미읍성의 자랑스런 문화·역사적 가치를 알리고 글로벌 축제로 도약
○ 외부 관광객 유치 및 체류를 통한 지역경제 활성화 도모</td></tr>
<tr><td>사 업
추진방법</td><td colspan="3">○ 총감독 중심의 기획체계 강화 및 축제 브랜드 고도화
○ 어린이·가족 친화형 프로그램 확대 및 운영환경 개선
○ SNS·숏폼·체험형 콘텐츠 기반의 사전 이슈화 및 홍보 전략 강화
○ 친환경·ESG 기반 프로그램 및 운영 요소 도입</td></tr>
<tr><td>추진실적</td><td colspan="3">○ 개최기간 : 2025. 9. 26.(금) ~ 28.(일), 3일간 ※ 개막식 9. 26. (금) 19:00
○ 개최장소 : 서산시 해미면 해미읍성 일원
○ 주요내용(6개 분야 / 38개 축제프로그램 운영)
❶ 개 막 : 3개[주제공연, 개막축하공연, 홀로그램 터치 개막 퍼포먼스]
❷ 공 연 : 11개[해미의달 600년의 빛, 해미더클래식, 서산헤리티지, 뮤지컬갈라쇼 등]
❸ 상 생 : 5개[해미해피테이블, 이고지고 이어달리기, 해미해피콘서트 등]
❹ 체 험 : 10개[해미마을에서 옛모습을 체험하다, 아이를 맡아드립니다, 초록손워크숍 등]
❺ 전 시 : 5개[미디어아트, 해미생활사박물관, 지혜로 꽃피운 충청남도의 무형유산 등]
❻ 특 별 : 4개[태종대왕행렬 및 강무 재현, 전통혼례 재현, 주먹뺑밥, 블랙이글스에어쇼]</td></tr>
<tr><td>사업성과</td><td colspan="3">○ 역사·전통을 지닌 축제 콘텐츠 조성으로 고성문화축제로의 정체성 확립
○ ESG 프로그램 및 다회용기 도입 등 친환경 축제로의 전환
○ 안전관리 인력 확충 등 안전 중심의 축제 운영
○ 기상변화 대비 시설물 및 프로그램 운영 구축</td></tr>
<tr><td>성과(물)
활용계획</td><td colspan="3">○ 축제 핵심 콘텐츠의 브랜드화 및 상설 콘텐츠 전환 추진
○ 축제 홍보 자원의 지속 활용 및 지역 이미지 마케팅 강화</td></tr>
</table>

2. 계획 대비 추진실적

시 기	사 업 계 획	시 기	추 진 실 적	사유
3월 ~ 4월	○ 추진위원회 구성 ○ 대행사 선정 ○ 대행사 총감독 선정 ○ 축제 기본계획 수립 ○ 축제프로그램 기획	2월 5일	○ 제22회 서산해미읍성축제 기본계획 보고	
		3월 24일	○ 제22회 서산해미읍성축제 기획 및 운영대행 용역 입찰공고(협상에 의한 계약)	
		3월 31일	○ 제22회 서산해미읍성축제 추진위원회 제1차 총회	
		4월 21일	○ 제22회 서산해미읍성축제 제안서 접수(5개 업체)	
		4월 23일	○ 제22회 서산해미읍성축제 제안서 평가위원회 개최 ○ 축제 기획 및 운영대행 용역 우선협상대상자 협상 개시	
5월 ~ 6월	○ 통합공모 실시 ○ 상생프로그램 계획 ○ 홍보계획 수립 ○ 코드아담 ○ 후원명칭사용신청	5월 16일	○ 축제 기획 및 운영대행 용역 계약 체결 - (주)아이캔컴퍼니(수원시 소재)	
		6월 4일	○ 제22회 서산해미읍성축제 착수보고	
		6월 26일	○ 축제 성공개최를 위한 워크숍 실시	
7월 ~ 8월	○ 교통관리계획 수립 ○ 먹거리운영계획 수립 ○ 인력운용계획 수립 ○ 안전관리계획 수립 ○ 추진현황 보고 ○ 홍보물 인쇄 ○ 축제 홍보 개시 ○ 추진위 분과회의 ○ 축제 매뉴얼 작성	7월 7일	○ 제22회 서산해미읍성축제 추진위원회 제2차 총회	
		7월 9일	○ 실종아동예방 「코드아담」 훈련 실시	
		7월 16일	○ 제22회 서산해미읍성축제 프로그램 통합공모 실시	
		7월 23일	○ 제22회 서산해미읍성축제 프로그램 통합공모 사업설명회 개최	
		8월 1일	○ 제22회 서산해미읍성축제 공무원 대상 설명회 개최 ○ 각종 매체 및 광고물 통한 축제 홍보업무 개시	
		8월 4일	○ 축제 프로그램 통합공모 심사	

시 기	사 업 계 획	시 기	추 진 실 적	사유
		8월 5일	○ 이통장 대상 축제 설명회 개최 ○ 제22회 서산해미읍성축제 중간보고	
		8월 6일	○ 축제 D-51 부서별 세부 지원 계획 보고회	
		8월 12일	○ 축제 프로그램 통합공모 결과 최종발표 ○ 제22회 서산해미읍성축제 추진위원회 분과회의 개최 - 기획분과(12일) - 운영분과(14일) - 기획분과(14일)	
		8월 26일	○ 축제 기자설명회 실시(관내)	
9월	○ 종합실행계획 수립 ○ 시설 반입 및 설치 ○ 시설물 안전진단 ○ 축제 개최	9월 3일	○ 제22회 서산해미읍성축제 주요 언론사 기자설명회 실시	
		9월 6일	○ 경관조명 반입 및 설치	
		9월 8일	○ 제22회 서산해미읍성축제 안전관리실무위원회 심의	
		9월 11일	○ 제22회 서산해미읍성축제 종합실행계획 보고	
		9월 20일	○ 축제 주요시설물 반입 및 설치	
		9월 24일	○ 축제 현장 점검	
		9월 25일	○ 유관기관 합동 점검	
		9월 26일~28일	○ 제22회 서산해미읍성축제 개최	
		9월 29일~30일	○ 축제장 내 시설물 철거	
10월 ~ 12월	○ 유공 시상식 개최 ○ 추진위 결산 총회 ○ 정산	11월 5일	○ 제22회 서산해미읍성축제 유공 시상식 개최	
		11월 25일	○ 제22회 서산해미읍성축제 결과보고회 개최	
		12월 2일	○ 제22회 서산해미읍성축제 추진위원회 제3차 총회	

3. 자체 평가

■ 총평

ㅇ 제22회 서산해미읍성축제는 축성 600년의 역사적 공간인 해미읍성을 배경으로, '고성방가(古城放佳) 시즌3 - 과거·현재·미래의 지혜를 만나다'라는 주제 아래 역사와 전통, 현대적 콘텐츠를 종합적으로 풀어낸 지혜문화축제로 자리매김함

ㅇ 태종대왕 행렬 및 강무재현, 전통혼례 재현, 총송심가 등 역사 기반 콘텐츠를 통해 축제의 정체성과 지역 고유의 문화적 가치를 선보였으며, 미디어아트 및 EDM파티 등 현대적 요소와 결합하며 전 세대가 함께하는 복합문화축제로의 확장 시도함

ㅇ '아이를 맡아드립니다'라는 이색적인 슬로건을 중심으로 어린이 당근마켓, 키즈존, 에어바운스 등을 운영하며 가족 단위 관람객의 체류 시간과 만족도를 높였으며, 총 209,503명의 방문객 유치라는 성과로 이어짐

ㅇ 또한 풍력 튤립터빈, 태양광 경관조명, 다회용기 도입, 업사이클링 체험 등 친환경 요소를 적극 도입해 ESG 가치 실현을 축제 현장에서 체엄할 수 있도록 구성한 점에서 축제의 지속성과 친환경 축제로의 전환을 성공적으로 시도함

ㅇ 안전관리에서도 전년 대비 투입 인력을 확충하고, 사전 점검을 통해 대규모 관람객이 방문한 가운데에도 비교적 안정적인 축제 운영이 이뤄짐

ㅇ 다만 미디어아트 설치 구조물로 인한 진남문 출입 동선 혼잡, 친환경존 접근성 부족에 따른 참여율 저조, 우천 시 일부 구간의 배수·침수 문제 등 향후 보완이 필요한 과제가 확인됨

ㅇ 공간 동선 설계와 프로그램 재배치, 기상 변수 대응 체계를 마련하여 보다 정교한 사전 검토 필요성 요구됨

ㅇ 종합적으로 제22회 서산해미읍성축제는 역사문화축제로서의 정체성을 유지하면서 가족친화적, 친환경적, 안전 중심적 운영 방향을 명확히 한 축제로 평가됨

참고자료 제22회 서산해미읍성축제 프로그램별 평가

유 형	프로그램명	내 용	평 가
체험	해미마을에서 옛모습을 체험하다	해미읍성 옥사와 민속가옥을 활용해 조선시대 생활상을 재현하고 직접 체험할 수 있는 몰입형 프로그램	민속가옥 활용은 축제의 정체성과 잘 맞으나 관람객 유입 동선이 잘 이뤄지지 않고, 콘텐츠의 다양성이 필요함
공연	태종대왕 행렬 및 강무 재현	태종대왕의 위엄 있는 행렬과 조선시대 군사훈련인 강무를 생생히 재현해 역사적 장면을 체험하는 대표 퍼포먼스	축제의 전통성·상징성 측면에서 호평을 받았으나, 사전 리허설 및 관람객 통제 등 운영 측면 개선 필요
체험	전통혼례 재현	조선시대 혼례 절차와 예법을 배우고 경험할 수 있도록 구성한 전통문화 재현 프로그램	전통 의례 재현의 완성도는 높았으나 장소 적합성이 제기됨
공연	청송심가 - 풍운을 열다	서산 출신 예인 가문(심씨 일가)의 전통예술을 현대적으로 재해석한 해미읍성축제 대표 브랜드 공연	지역 문화예술을 축제 콘텐츠로 활용하며 고유성을 잘 전달함
공연	개막주제공연	해미읍성의 과거·현재·미래를 실감형 미디어아트로 구현한 XR 드로잉 퍼포먼스	공연 특성상 직접 그림을 그리며 진행하다보니 몰입도가 점차적으로 떨어지는 경향이 있었음
공연	개막축하공연	희망과 화합의 메시지를 담은 서산시립합창단의 품격 있는 합창 공연	안정적인 하모니와 완성도 높은 공연으로 '희망과 화합'이라는 메시지를 잘 전달했다는 긍적적 평가
공연	서산 헤리티지	충남 무형문화재인 내포제시조, 내포앉은굿, 승무, 서산박첨지놀이 등 전통공연을 통해 조상의 지혜를 재조명하고 해미읍성의 정체성을 강화하는 대표 무대	지역 무형문화재를 알리는 시도는 좋았으나 장소가 좁고 잘 보이지 않아 관람객이 적었음
공연	해미 더 클래식	600년 고성 해미읍성에서 펼쳐지는 고품격 오케스트라 공연으로 전통 공간과 현대 예술의 조화를 체험하는 무대	현대 자동차그룹 필하모닉 오케스트라와 음악협회의 수준급 공연으로 고성의 가을밤과 잘 어우러진다는 평가
공연	공중퍼포먼스	첨단 장비와 아티스트의 연출을 결합해 진남문을 배경으로 축제의 역동성을 극대화하는 공중퍼포먼스 공연	진남문을 배경으로 한 연출은 시각적 임팩트가 있었으나 성 안쪽에서 관람할 경우 자칫 밋밋해 보였으며, 진남문 통제로 관람객들에게 불편 초래
공연	세계민속공연	해외 3개국의 민속무용과 음악을 통해 세계문화와 전통을 교류하는 공연 프로그램	다양한 문화예술공연도 좋으나 역사성이 있는 사료를 바탕으로 한 공연 모색도 필요
공연	해미콘서트 (초청가수공연)	축제의 흥을 돋우고 세대별 관람객 모두가 함께 즐기며 화합하는 프로그램	축제 분위기를 고조시켰으며, 관람객 모객과 공연예술의 다양성을 제공하려는 의도는 좋았으나 관련 초청 가수의 내용에 신중한 접근 및 운영 필요

유 형	프로그램명	내 용	평 가
공연	해미열린콘서트 (지역예술단체)	주민들의 문화적 자긍심을 높이고 지역과 함께하는 축제의 의미를 확산하는 무대	서산의 전통과 현대·세대를 아우르는 지역 예술공연으로 반응이 좋았음
공연	해미 어린이 기획뮤지컬	인기 캐릭터들의 뮤지컬 공연을 통해 어린이들에게 꿈과 즐거움을 선사하는 가족 친화형 프로그램	가족 단위 관람객 호응이 엄청났으나 어린이들의 편의를 위한 차양막 시설 설치 논의 필요
공연	뮤지컬 갈라쇼	유명 뮤지컬 배우 김소현·손준호 부부가 명곡들을 감동적으로 재현하며 선보이는 품격 있는 뮤지컬 갈라쇼	전문 뮤지컬 배우의 무대로 관람객 만족도 높았음
공연	고성방가 EDM파티	청년층을 겨냥해 고성을 배경으로 신명나게 펼쳐지는 EDM 공연	20-30대를 겨냥하여 고성에서 젊은 층이 즐기는 공연 행사로 적절함
공연	서산에서 꿈을 노래하다	서산 출신 지역 가수들이 참여하는 지역예술인과 시민이 함께하는 화합의 무대	주요 인기 공연들 사이에 배치되어 분위기가 냉각돼 공연 흐름이 자연스럽게 이어지기 어렵다는 평가
상생	해미해피테이블	상생과 지역경제 활성화를 위한 인근 상권 연계 파라솔 테이블 운영	인근 전통시장과 축제가 개최 기간 내내 유기적으로 연계되며 지역 상권 활성화에 기여함
상생	해미해피콘서트	관람객들을 상권으로 이어주기 위한 주민과 관광객이 함께 즐기는 버스킹 공연	거리 무대에서 펼쳐지는 마술쇼, 버블쇼, 풍선쇼 등 볼거리 가득한 경험을 선사했다는 의견
상생	이고지고 이어달리기	세대 화합과 공동체 정신을 나누기 위해 서산 15개 읍면동 주민이 참여하는 운동회 프로그램	세대와 지역이 함께 참여하는 공동체 프로그램으로 화합 분위기를 조성
상생	해미 저잣거리	지역경제 활성화와 교류를 위한 지역 작가 및 생산자들의 전시, 판매, 체험 공간 운영	지역의 특산품과 다채로운 공예 체험으로 관람객들의 만족도가 높았음
상생	읍면동 풍물경연대회	전통문화 계승과 주민 화합을 도모하기 위해 서산시 읍면동 풍물단이 참여하는 경연 프로그램	우천으로 당일 대회는 관내 면사무소로 이동하여 개최
체험	아이를 맡아드립니다	안전한 놀이와 체험을 제공해 가족 관람객들의 편의를 높이는 어린이 전용 프로그램	톡톡박스, 씽킹펀 등 첨단기술과 협업한 체험 프로그램으로 부모와 아이들의 호응 및 참여도가 매우 높았음
체험	엄빠는 쉬고싶다	육아로 지친 엄빠들을 위한 편안한 휴식처를 제공해 가족 단위 관람객의 체류 만족도를 높이는 프로그램	가족 단위 관람객의 체류시간을 실질적으로 늘렸다는 긍정적 평가 많았으나 휴식공간 규모와 안내가 부족했다는 의견
체험	전통복식체험	조선시대 관복과 한복 등을 착용해 옛 생활문화를 경험하는 체험형 프로그램	무료로 운영되는 것은 좋았으나 체험장 규모가 작아 대기하는 데 시간이 많이 할애됨

유 형	프로그램명	내 용	평 가
체험	청허정힐링 프로그램	분주함을 버리고 여유를 만끽하기 위해 청허정 일원에서 진행되는 필라테스·명상 프로그램	참여자들의 만족도는 좋으나 신청자 대비 실 참여자가 적었으며, 우천 시 잔디 악화로 운영 환경이 제한적
체험	어린이 당근마켓	어린이들이 직접 중고물품을 판매·구매하며 경제교육과 나눔의 가치를 배우는 참여형 체험 프로그램	매해마다 접수가 증가하고 있으며, 아이와 부모 모두 만족도가 매우 높았으나, 공간 및 동선이 협소했다는 의견
체험	해미 어린이 놀이터	에어바운스 등 안전한 놀이시설 제공으로 가족 단위 관람객의 만족도를 높이는 어린이 전용 놀이공간	전년도 대비 6동으로 확대 운영하여 만족도가 높았음
체험	해미피크닉	충분한 쉼터 제공을 위해 축제장 곳곳에 설치된 A형 텐트에서 휴식과 소풍 분위기를 즐기는 관람객 편의 제공 프로그램	쉬면서 즐기는 축제로 관람객들 참여 및 활용도 높았으나 이용 시간 제한 등 운영 방안 필요
체험	나만의 소나타	그랜드피아노 전시와 자유 연주 체험을 통해 누구나 음악가가 되는 참여형 음악 프로그램	청허정 풍경과 어우러지는 피아노 선율로 관람객이 직접 무대를 경험할 수 있어 만족도가 높았음
전시	미디어아트	해미읍성 성곽과 진남문을 배경으로 미디어파사드와 레이저쇼를 연출해 전통 공간에 현대적 감각을 더한 전시 콘텐츠	화려한 연출은 좋았으나 타워 설치 위치가 진남문 출입 동선을 방해하여 축제 2일차부터 철거됨
전시	해미생활사박물관	축제 주제와 해미읍성의 역사·문화 자료를 통해 축제의 정체성과 메시지를 전달하는 전시	축제의 정체성을 교육적 가치를 더해 전달했다는 측면에서 긍정적 반응이 많음
전시	지혜로 꽃피운 충남의 무형유산	충청남도 무형유산 기능보존회원들의 전통 작품을 전시하고 지역 문화유산의 가치와 장인정신을 알리는 프로그램	지역 문화유산 가치와 장인정신을 알리는 데 효과적이었으나, 전시공간이 너무 외곽에 배치되어 접근성이 떨어짐
전시	지혜를 만나는 옛물품展	옹기박물관 소장 전통 물품의 전시를 통해 조상들이 지닌 생활의 지혜와 문화를 소개하고 체험하는 교육·전시 프로그램	해미읍성의 역사·문화와 관계없는 물건들이 전시되어 주제 연결성이 부족했다는 의견
전시	거북차 그리기 콘테스트 수상작 전시展	서산 출신 안열이 제작한 거북차의 역사적 가치를 알리기 위한 수상작 전시 프로그램	전시 규모가 비교적 작고 관람 동선상 눈에 띄지 않아 체류 유도가 어려움
체험	친환경전투식량 주먹뻥밥	서산시여성단체협의회가 서산쌀의 우수성을 알리기 위해 일회용기 대신 뻥튀기에 담아 제공하는 친환경 주먹밥 체험	지역 농산물 홍보 효과와 제로웨이스트 운영 방식으로 긍정적 평가 많았으나 사전에 주먹밥 체험 운영시간 고지가 필요하다는 의견
공연	블랙이글스 에어쇼	600년 역사문화 공간 위로 펼쳐지는 첨단 공중곡예로 전통과 현대가 조화를 이루는 공중 특별 프로그램	읍성의 역사적 공간과 잘 어우러지는 강렬한 에어쇼로 남녀노소 인기 많은 특별 프로그램

Ⅱ. 축제 현장 사진

행 사 명	제22회 서산해미읍성축제
일 시	2025. 9. 26. ~ 9. 28.(3일간)
장 소	서산 해미읍성 일원
참여인원	209,503명
주요내용	○ 6개분야 / 총 38개 축제프로그램 운영 ➠ 태종대왕 행렬 및 강무 재현 등 역사·전통 기반 콘텐츠 운영으로 정체성 강화 ➠ 업사이클링 체험, 다회용기 도입 등 친환경 축제로의 전환 ➠ 전년 대비 안전관리 인력 확대 및 기상변화 대비로 안전 중심 축제 운영



축제장 인파(야간)



개막식



미디어아트



해미해피콘서트



블랙이글스 에어쇼



서산헤리티지(충남무형유산)

	
축제장 인파(주간)	해미해피테이블
	
야간경관조명	뮤지컬갈라쇼
	
전통체험(떡메치기)	청송심가
	
어린이당근마켓	아이를 맡아드립니다

	
태종대왕행렬	해미야 놀자!(어린이 뮤지컬)
	
전통혼례 체험	해미장터
	
메인무대(야간)	주먹뻥밥
	
강무재현	전통체험(볏짚공예)

<table>
<tr><td></td><td></td></tr>
<tr><td>옥사체험</td><td>피크닉존</td></tr>
<tr><td></td><td></td></tr>
<tr><td>열린무대(지역예술인)</td><td>해미생활사박물관</td></tr>
<tr><td></td><td></td></tr>
<tr><td>고성방가 EDM파티</td><td>쓸모있는 포스터</td></tr>
<tr><td></td><td></td></tr>
<tr><td>해미더클래식</td><td>친환경존</td></tr>
</table>

Ⅲ. 정산보고서(제22회 서산해미읍성축제)

1. 정산 총괄표

(단위 : 원)

예산액(총사업비)			집 행 액			집 행 잔 액		
계	보조금	자부담	계	보조금	자부담	계	보조금	자부담
1,700,000,000	200,000,000(도) 1,500,000,000(시)	-	1,695,924,910	199,520,578(도) 1,496,404,332(시)	-	4,075,090	479,422(도) 3,595,668(시)	-

※ 기 제출된 예산집행계획서를 기준으로 총사업비, 집행액과 집행잔액을 기록함

※ 보조금 이자 발생액(별도표시) : 2,032원(보조금 이자 - 상·하반기)

2. 보조금 집행현황(1) ☞ 집행계획서와 대비되도록 단위사업건별로 기재-예시

(단위 : 원)

단위사업	사업일시	당초 집행계획		실제 집행내역		잔 액
제22회 서산해미 읍성축제	2025. 4. ~ 12.	소 계	1,700,000,000	소 계	1,695,924,910	4,075,090
		축제 기획 및 운영 대행 용역비	1,090,000,000	축제 기획 및 운영 대행 용역비	1,071,000,000	19,000,000
		광고 및 홍보비	201,680,000	광고 및 홍보비	177,019,880	24,660,120
		일반 운영비	408,320,000	일반 운영비	477,905,030	-39,585,030

※ 당초 집행계획은 실행계획서상 예산집행계획의 단위사업건별로 내용을 기입하고 실제집행내역부분은 계획과 대비하여 비목별로 구체적이고 상세하게 작성하여함

3. 보조금 집행현황(지출액)

인출일자	인출액	구분(비목)	내역	지출일자	지출액	지급처	지출결의	비고
04-08	100,000	일반운영비	추진위원회 1차 총회 참석수당 지급	04-08	1,600,000	김영제	1	계좌이체
04-08	100,000	일반운영비				김온곤		
04-08	100,000	일반운영비				김호용		
04-08	100,000	일반운영비				한광석		
04-08	100,000	일반운영비				허 권		
04-08	100,000	일반운영비				김계환		
04-08	100,000	일반운영비				이태수		
04-08	100,000	일반운영비				최 건		
04-08	100,000	일반운영비				최정선		
04-08	100,000	일반운영비				김응준		
04-08	100,000	일반운영비				김일형		
04-08	100,000	일반운영비				송낙인		
04-08	100,000	일반운영비				이경구		
04-08	100,000	일반운영비				이만호		
04-08	100,000	일반운영비				이애리		
04-08	100,000	일반운영비				장순환		
04-28	300,000	일반운영비	기획 및 운영대행 용역 제안서 평가위원회 심사수당 지급	04-28	300,000	박홍순	2	계좌이체
04-28	350,000	일반운영비			350,000	박재호		
04-28	350,000	일반운영비			350,000	복창근		
04-28	350,000	일반운영비			350,000	양수진		
04-28	350,000	일반운영비			350,000	윤여송		
04-28	350,000	일반운영비			350,000	이재정		
04-28	350,000	일반운영비			350,000	이창욱		
04-28	350,000	일반운영비			350,000	임영찬		
04-28	350,000	일반운영비			350,000	조태영		

인출일자	인출액	구분(비목)	내역	지출일자	지출액	지급처	지출결의	비고
05-23	739,800	일반운영비	추진위원회 1차 총회 회의자료 인쇄비 지급	04-04	240,000	청록인쇄소	3	보조금 전용 신용카드
		일반운영비	추진위원회 1차 총회 현수막 제작	04-04	88,000	바우광고사	4	
		일반운영비	추진위원회 1차 총회 간식비 지급	04-04	124,800	쥬스킹(서산점)	5	
		일반운영비	기획 및 운영대행 용역사 제안서 평가위원회 현수막 제작	04-24	55,000	기획 및 운영대행 용역사 제안서 평가위원회 현수막제작	6	
		일반운영비	축제 행렬 프로그램 추진 관련 기획회의 중식지급	04-21	66,000	NICE_ARS 통신판매_주식회사 페이허브	7	
		일반운영비	제22회 서산해미읍성축제 프로그램 추진관련 회의 중식지급	04-24	66,000	NICE_ARS 통신판매_주식회사 페이허브	8	
		일반운영비	제22회 서산해미읍성축제 제안서 협상 참석자 오찬	04-25	100,000	주식회사 세림피앤씨-스시희래수	9	
06-13	642,600,000	대행용역비	제22회 서산해미읍성축제 기획 및 운영대행 용역 선금 지급	06-12	642,600,000	(주)아이캔컴퍼니	10	계좌이체
06-23	312,300	일반운영비	제22회 서산해미읍성축제 대행용역 업체 2차 협상 회의 중식지급	05-02	41,000	한길속초코다리냉면	11	보조금 전용 신용카드
		일반운영비	제22회 서산해미읍성축제 대행용역 업체 3차 협상 회의 중식지급	05-07	63,300	하루엔소쿠(서산점)	12	
		일반운영비	제22회 서산해미읍성축제 대행용역업체 4차 협상 회의 중식 지급	05-13	78,000	화룡	13	
		일반운영비	실무진 기획회의 중식지급	05-19	80,000	버거듀(BURGER DUU)	14	
		일반운영비	실무진 기획회의 중식지급	05-27	50,000	시장순대	15	
07-14	100,000	일반운영비	추진위원회 제2차 총회 참석수당 지급	07-09	100,000	김영제	16	계좌이체
07-14	100,000	일반운영비		07-09	100,000	김온곤		
07-14	100,000	일반운영비		07-09	100,000	김재홍		
07-14	100,000	일반운영비		07-09	100,000	김호용		
07-14	100,000	일반운영비		07-09	100,000	한광석		

인출 일자	인출액	구분 (비목)	내역	지출 일자	지출액	지급처	지출 결의	비고
07-14	100,000	일반 운영비		07-09	100,000	김건수		
07-14	100,000	일반 운영비		07-09	100,000	김계환		
07-14	100,000	일반 운영비		07-09	100,000	이태수		
07-14	100,000	일반 운영비		07-09	100,000	최 건		
07-14	100,000	일반 운영비		07-09	100,000	최정선		
07-14	100,000	일반 운영비		07-09	100,000	김응준		
07-14	100,000	일반 운영비		07-09	100,000	김일형		
07-14	100,000	일반 운영비		07-09	100,000	송낙인		
07-14	100,000	일반 운영비		07-09	100,000	이경구		
07-14	100,000	일반 운영비		07-09	100,000	이애리		
07-14	100,000	일반 운영비		07-09	100,000	이만호		
07-14	100,000	일반 운영비		07-09	100,000	장순환		
07-23	412,800	일반 운영비	착수보고회 참석자 중식 지급	06-04	126,000	옛맛식당	17	보조금 전용 신용카드
		일반 운영비	실무진 기획회의 중식지급	06-10	66,000	NICE_ARS 통신판매_ 주식회사 페이허브	18	
		일반 운영비	실무진 기획회의 중식지급	06-18	68,500	버거듀 (BURGER DUU)	19	
		일반 운영비	실무진 기획회의 중식지급	06-24	74,000	화룡	20	
		일반 운영비	행렬 프로그램 추진 관련 간담회	06-26	40,000	보리네 보리밥	21	
		일반 운영비	실무진 기획회의 중식지급	06-30	38,300	하루엔소쿠(서산점)	22	
08-08	184,160	일반 운영비	프로그램 통합공모 심사위원 심사수당 지급(체험, 농특산품 분야)	08-08	184,160	박영혜	23	계좌이체
08-08	184,160	일반 운영비	프로그램 통합공모 심사위원 심사수당 지급(체험, 농특산품 분야)	08-08	184,160	허지혜		
08-08	184,160	일반 운영비	프로그램 통합공모 심사위원 심사수당 지급(체험, 농특산품 분야)	08-08	184,160	임지선		
08-08	47,520	일반 운영비	프로그램 통합공모 심사위원 심사수당 지급(체험, 농특산품 분야)소득세, 주민세	08-08	47,520	재단법인 서산문화재단 (원천징수 공제분)		

인출일자	인출액	구분(비목)	내역	지출일자	지출액	지급처	지출결의	비고
08-08	192,360	일반운영비	프로그램 통합공모 심사위원 심사수당 지급(공연분야)	08-08	192,360	김이석		
08-08	192,360	일반운영비	프로그램 통합공모 심사위원 심사수당 지급(공연분야)	08-08	192,360	김평호		
08-08	47,520	일반운영비	프로그램 통합공모 심사위원 심사수당 지급(공연분야)소득세, 주민세	08-08	47,520	재단법인 서산문화재단 (원천징수 공제분)		계좌이체
08-08	208,160	일반운영비	프로그램 통합공모 심사위원 심사수당 지급(공연분야)	08-08	208,160	김명재		
08-14	3,300,000	광고및홍보비	제22회 서산해미읍성축제 초정장 및 봉투 제작비 지급	08-11	3,300,000	청록인쇄소	24	계좌이체
08-19	7,000,000	광고및홍보비	제22회 서산해미읍성축제 포스터 제작비 지급	08-19	7,000,000	서산인쇄공사	25	계좌이체
08-19	1,432,200	광고및홍보비	제22회 서산해미읍성축제 홍보용 가방 포스터 제작비 지급	08-19	1,432,200	기프트인포 주식회사	26	계좌이체
08-19	100,000	일반운영비		08-18	100,000	김영제		
08-19	100,000	일반운영비		08-18	100,000	김온곤		
08-19	100,000	일반운영비		08-18	100,000	김호용	27	계좌이체
08-19	100,000	일반운영비		08-18	100,000	한광석		
08-19	127,600	일반운영비		08-18	127,600	허 권		
08-19	100,000	일반운영비		08-18	100,000	김계환		
08-19	100,000	일반운영비		08-18	100,000	이태수		
08-19	100,000	일반운영비	추진위원회 기획분과회의 참석수당 지급	08-18	100,000	최 건	28	계좌이체
08-19	100,000	일반운영비		08-18	100,000	최정선		
08-19	100,000	일반운영비		08-18	100,000	김응준		
08-19	100,000	일반운영비		08-18	100,000	김일형		
08-19	100,000	일반운영비		08-18	100,000	송낙인		
08-19	100,000	일반운영비		08-18	100,000	이만호	29	계좌이체
08-19	100,000	일반운영비		08-18	100,000	이애리		
08-19	100,000	일반운영비		08-18	100,000	장순환		
08-22	159,040	광고및홍보비	홍보 포스터 탈부착 인부임 지급(8월)	08-22	159,040	정수남	30	계좌이체
08-22	1,440	광고및	홍보 포스터 탈부착 인부임	08-22	1,440	재단법인		

인출일자	인출액	구분(비목)	내역	지출일자	지출액	지급처	지출결의	비고
		홍보비	지급(8월)_고용보험			서산문화재단		
08-25	998,400	일반운영비	실무진 기획회의 중식지급	07-07	84,000	옛맛식당	31	보조금 전용 신용카드
		일반운영비	추진위원회 제2차 총회 현수막 제작	07-07	66,000	바우광고사	32	
		일반운영비	실종아동예방(코드아담)훈련 참석자 중식 제공	07-09	132,000	(사)해미읍성역사보존회	33	
		일반운영비	실종아동예방 코드아담 훈련 현수막 제작	07-11	55,000	바우광고사	34	
		일반운영비	실무진 기획회의 중식 지급	07-15	50,000	보리네보리밥	35	
		일반운영비	실무진 기획회의 중식 지급	07-23	76,400	하루엔소쿠(서산점)	36	
		일반운영비	프로그램 통합공모 사업설명회 현수막 제작	07-28	55,000	바우광고사	37	
		광고및홍보비	제22회 서산해미읍성축제 홍보용 전단 제작비 지급	07-30	480,000	서산인쇄공사	38	
08-28	132,000	일반운영비	제22회 서산해미읍성축제 감독 명함 제작	08-27	132,000	아날로그엔진(Analogengine)	39	계좌이체
09-08	1,274,160	광고및홍보비	제22회 서산해미읍성축제 초청장 발송 우편요금 납부	09-05	1,274,160	충청지방우정청	40	계좌이체
09-23	1,937,000	일반운영비	실무진 기획회의 중식지급	08-01	70,500	버거듀(BURGER DUU)	41	보조금 전용 신용카드
		일반운영비	프로그램 통합공모 심사위원 중식비 지급	08-04	50,000	화룡	42	
		광고및홍보비	제22회 서산해미읍성축제 대봉투 제작비 지급	08-04	1,125,000	서령인쇄소	43	
		일반운영비	프로그램 통합공모 심사 현수막 제작	08-04	55,000	바우광고사	44	
		일반운영비	실무진 기획 회의 중식 지급	08-05	168,000	옛맛식당	45	
		일반운영비	추진위원회 분과회의 현수막 제작비 지급	08-12	165,000	바우광고사	46	
		일반운영비	실무진 기획회의 중식 지급	08-14	38,000	못난이밥 예천점	47	
		일반운영비	교통봉사단체 회의 석식비 지급	08-19	91,000	화룡	48	
		일반운영비	실무진 기획회의 석식 지급	08-21	81,700	주식회사 온센 서산점	49	
		일반운영비	축제 방문객 분석 및 평가용역 관련 회의 중식 지급	08-25	60,000	산뜨락	50	
		일반운영비	실무진 기획회의 석식 지급	08-26	32,800	동양솥밥 서산점	51	
09-24	334,950	일반운영비	제22회 서산해미읍성축제 친환경존 프로그램 재료비	09-23	334,950	뉴화인유통	52	계좌이체
09-30	318,080	광고및홍보비	셔틀버스 안내판 탈·부착 인부임 지급	09-30	318,080	정수남	53	계좌이체

인출일자	인출액	구분(비목)	내역	지출일자	지출액	지급처	지출결의	비고
09-30	2,880	광고및홍보비	셔틀버스 안내판 탈·부착 인부임 지급_고용보험	09-30	2,880	재단법인서산문화재단		
10-01	1,210,000	광고및홍보비	제22회 서산해미읍성축제 입간판 제작·설치·철거 용역	10-01	1,210,000	파란팩토리	54	계좌이체
10-02	14,080,000	광고및홍보비	리플렛 및 홍보 인쇄물 제작	10-01	14,080,000	다원기획	55	
10-02	20,000,000	광고및홍보비	홍보배너기 설치	10-02	20,000,000	동인기획	56	계좌이체
10-02	5,000,000	일반운영비	공연사례비 지급 (한국농악보존협회 서산시지회)	10-01	5,000,000	(사) 한국농악보존협회 서산시지회	57	계좌이체
10-02	40,150,000	광고및홍보비	지면 광고비 지급	10-01	40,150,000	한국언론진흥재단	58	계좌이체
10-02	5,000,000	일반운영비	충남무형유산 공연사례비 지급(서산박첨지놀이)	10-02	5,000,000	서산박첨지놀이보존회	59	계좌이체
10-02	5,000,000	일반운영비	공연사례비 지급(한국판소리보존회 서산지부)	10-02	5,000,000	사단법인한국판소리보존회서산지부	60	계좌이체
10-02	4,500,000	일반운영비	공연사례비 지급(뜬쇠예술단)	10-02	4,500,000	뜬쇠예술단	61	계좌이체
10-02	3,000,000	일반운영비	충남무형유산 공연사례비 지급(심화영승무보존회)	10-02	3,000,000	심화영승무보존회	621	계좌이체
10-02	10,000,000	일반운영비	충남무형유산 공연 및 부스운영 사례비 지급(무형문화재연합회)	10-02	10,000,000	충청남도무형문화재서산사연합회	63	계좌이체
10-02	37,400,000	광고및홍보비	인터넷 광고비 지급	10-02	37,400,000	한국언론진흥재단	64	계좌이체
10-02	4,944,500	일반운영비	바닥데크 설치·철거 용역비 지급	10-02	4,944,500	(주)제이엘컴퍼니	65	계좌이체
10-02	20,000,000	일반운영비	배수로 안전시설 설치	10-02	20,000,000	주식회사트래블랩	66	계좌이체
10-02	450,000	일반운영비	물품정비 인부임 지급_서명진	10-02	450,000	서명진	67	계좌이체
10-02	450,000	일반운영비	물품정비 인부임 지급_안숙자	10-02	450,000	안숙자		
10-02	450,000	일반운영비	물품정비 인부임 지급_이재선	10-02	450,000	이재선		
10-02	159,040	광고및홍보비	홍보 포스터 탈착 인부임 지급(10월)	10-02	159,040	정수남	68	계좌이체
10-02	1,440	광고및홍보비	홍보 포스터 탈착 인부임 지급(10월)_고용보험	10-02	1,440	재단법인서산문화재단		

인출일자	인출액	구분(비목)	내역	지출일자	지출액	지급처	지출결의	비고
10-02	19,770,000	일반운영비	태종대왕 강무 재현 용역비 지급	10-02	19,770,000	기예총방	69	계좌이체
10-02	20,000,000	일반운영비	태종대왕행렬 재현 운영 대행 용역비 지급	10-02	20,000,000	감자꽃JJ	70	계좌이체
10-02	4,400,000	광고및홍보비	홍보 선전탑 설치·철거 용역비 지급	10-02	4,400,000	공감디자인	71	계좌이체
10-02	10,000,000	일반운영비	옥사 및 민속가옥 재현 공연사례비 지급(극단서산)	10-02	10,000,000	극단서산	72	계좌이체
10-02	2,500,000	일반운영비	공연사례비 지급(이야기보따리)	10-02	2,500,000	서산인형극단 이야기보따리 협동조합	73	계좌이체
10-02	3,000,000	일반운영비	공연사례비 지급(놀이패 뻘바람)	10-02	3,000,000	놀이패 뻘바람	74	계좌이체
10-02	11,352,000	일반운영비	행사장 청소 용역비 지급-여성기업	10-02	11,352,000	더클린컴퍼니	75	계좌이체
10-02	20,000,000	일반운영비	피크닉텐트 외 구입	10-02	20,000,000	씨엔트리(CNTREE)	76	계좌이체
10-02	21,985,000	일반운영비	A구역 임시 전기공사비 지급	10-02	21,985,000	주식회사 성인전기	77	계좌이체
10-10	22,925,000	일반운영비	B구역 임시 전기공사비 지급-여성기업	10-08	22,925,000	(주) 부일	78	계좌이체
10-10	6,400,000	일반운영비	축제장 셔틀버스 운영 용역비 지급-서일관광(주)	10-08	6,400,000	서일관광주식회사	79	계좌이체
10-10	4,800,000	일반운영비	축제장 셔틀버스 운영 용역비 지급-충남전세버스협동조합 서산지사(쿱버스)	10-08	4,800,000	충남전세버스협동조합 서산지사	80	계좌이체
10-10	7,200,000	일반운영비	축제장 셔틀버스 운영 용역비 지급-통일고속관광	10-08	7,200,000	㈜통일고속관광	81	계좌이체
10-10	7,865,000	일반운영비	안전펜스 설치·철거 용역비 지급	10-08	7,865,000	플랜시스템 케이비(plansystem KB)	82	계좌이체
10-10	12,800,000	일반운영비	축제장 셔틀버스 운영 용역비 지급-서산관광주식회사	10-08	12,800,000	서산관광주식회사	83	계좌이체
10-10	3,000,000	일반운영비	공연사례비 지급(춤사랑예술단)	10-02	3,000,000	춤사랑예술단	84	계좌이체
10-10	2,500,000	일반운영비	공연사례비 지급(서산색소폰)	10-10	2,500,000	사단법인 서산색소폰	85	계좌이체
10-10	7,722,000	광고및홍보비	홍보 현수막 제작비 지급	10-10	7,722,000	돌체디자인	86	계좌이체
10-10	204,590	일반운영비	야자매트 회수 인부임 지급_서명진	10-10	204,590	서명진	87	계좌이체
10-10	150,000	일반운영비	야자매트 회수 인부임 지급_이재선		150,000	이재선		
10-10	150,000	일반운영비	야자매트 회수 인부임 지급_안숙자		150,000	안숙자		

인출일자	인출액	구분(비목)	내역	지출일자	지출액	지급처	지출결의	비고
10-10	202,740	일반운영비	야자매트 회수 인부임 지급_이목노		202,740	이목노		
10-10	313,750	일반운영비	야자매트 회수 인부임 지급_유선행		313,750	유선행		
10-10	10,170	일반운영비	야자매트 회수 인부임 지급_원천세(서명진 외 2명)		10,170	재단법인 서산문화재단		
10-10	1,377,490	일반운영비	시설물관리 인부임 지급_서명진	10-10	1,377,490	서명진	88	계좌이체
10-10	1,377,490	일반운영비	시설물관리 인부임 지급_이재선		1,377,490	이재선		
10-10	1,050,000	일반운영비	시설물관리 인부임 지급_안숙자		1,050,000	안숙자		
10-10	1,257,010	일반운영비	시설물 관리 인부임 지급_이목노		1,257,010	이목노		
10-10	905,500	일반운영비	시설물 관리 인부임 지급_연제성		905,500	연제성		
10-10	1,039,200	일반운영비	시설물 관리 인부임 지급_연건모		1,039,200	연건모		
10-10	891,900	일반운영비	시설물 관리 인부임 지급_백남택		891,900	백남택		
10-10	70,160	일반운영비	시설물 관리 인부임 지급_원천세(서명진 외 6명)		70,160	재단법인 서산문화재단		
10-10	1,950,000	일반운영비	축제장 셔틀버스 운영 용역비 지급-뉴충남관광	10-10	1,950,000	(주) 뉴충남관광	89	계좌이체
10-10	477,000	일반운영비	식권 환전 청구대금 지급(1차)_읍성십원빵	10-10	477,000	박종필	90	계좌이체
10-10	459,000	일반운영비	식권 환전 청구대금 지급(1차)_해미읍성 달달커피	10-10	459,000	장윤경		
10-10	225,000	일반운영비	식권 환전 청구대금 지급(1차)_밀라노피자	10-10	225,000	밀라노 피자		
10-10	234,000	일반운영비	식권 환전 청구대금 지급(1차)_누이네손칼국수	10-10	234,000	박선미		
10-10	63,000	일반운영비	식권 환전 청구대금 지급(1차)_알부자	10-10	63,000	김연환		
10-10	180,000	일반운영비	식권 환전 청구대금 지급(1차)_코피발리	10-10	180,000	강철희		
10-10	225,000	일반운영비	식권 환전 청구대금 지급(1차)_호두베리굿	10-10	225,000	전현숙		
10-10	72,000	일반운영비	식권 환전 청구대금 지급(1차)_세븐일레븐서산해미읍내점	10-10	72,000	김영숙		
10-10	378,000	일반운영비	식권 환전 청구대금 지급(1차)_롯데리아 서산해미점	10-10	378,000	장수진		
10-10	252,000	일반운영비	식권 환전 청구대금 지급(1차)_문꼬치	10-10	252,000	전경순		
10-10	117,000	일반운영비	식권 환전 청구대금 지급(1차)_카페모니카	10-10	117,000	최재영		
10-10	54,000	일반운영비	식권 환전 청구대금 지급(1차)_김밥천국 읍성점	10-10	54,000	성시한		

인출 일자	인출액	구분 (비목)	내역	지출 일자	지출액	지급처	지출 결의	비고
10-10	765,000	일반 운영비	식권 환전 청구대금 지급(1차)_웰빙밥상	10-10	765,000	송효숙		
10-10	81,000	일반 운영비	식권 환전 청구대금 지급(1차)_해인칼국수	10-10	81,000	최형묵		
10-10	351,000	일반 운영비	식권 환전 청구대금 지급(1차)_전주현대옥 해미읍성점	10-10	351,000	이선미		
10-10	36,000	일반 운영비	식권 환전 청구대금 지급(1차)_제주흑돼지	10-10	36,000	안애정		
10-10	36,000	일반 운영비	식권 환전 청구대금 지급(1차)_신통치킨	10-10	36,000	원도연		
10-10	297,000	일반 운영비	식권 환전 청구대금 지급(1차)_디저트39 서산해미점	10-10	297,000	안태욱		
10-10	1,935,000	일반 운영비	식권 환전 청구대금 지급(1차)_엄니식당	10-10	1,935,000	안종희		
10-10	360,000	일반 운영비	식권 환전 청구대금 지급(1차)_디오감	10-10	360,000	오승한		
10-10	297,000	일반 운영비	식권 환전 청구대금 지급(1차)_해미설렁탕	10-10	297,000	함영미		
10-10	144,000	일반 운영비	식권 환전 청구대금 지급(1차)_원미식당	10-10	144,000	김복희		
10-10	1,746,000	일반 운영비	식권 환전 청구대금 지급(1차)_해미집밥	10-10	1,746,000	이경범		
10-10	153,000	일반 운영비	식권 환전 청구대금 지급(1차)_일일구름	10-10	153,000	강희정		
10-10	153,000	일반 운영비	식권 환전 청구대금 지급(1차)_라홍방마라탕 서산해미점	10-10	153,000	XU ZHENYU		
10-10	243,000	일반 운영비	식권 환전 청구대금 지급(1차)_못난이꽈배기(해미점)	10-10	243,000	김문숙		
10-10	774,000	일반 운영비	식권 환전 청구대금 지급(1차)_황금버섯	10-10	774,000	임창규		
10-10	288,000	일반 운영비	식권 환전 청구대금 지급(1차)_국수나무 서산해미읍성점	10-10	288,000	정연수		
10-10	225,000	일반 운영비	식권 환전 청구대금 지급(1차)_골목집	10-10	225,000	안경주		
10-10	126,000	일반 운영비	식권 환전 청구대금 지급(1차)_커피하우스	10-10	126,000	박아현		
10-10	45,000	일반 운영비	식권 환전 청구대금 지급(1차)_해쉬브라운	10-10	45,000	정은희		
10-10	144,000	일반 운영비	식권 환전 청구대금 지급(1차)_병천순대	10-10	144,000	김영례		
10-10	234,000	일반 운영비	식권 환전 청구대금 지급(1차)_컴포즈커피	10-10	234,000	김혜선		
10-10	306,000	일반 운영비	식권 환전 청구대금 지급(1차)_해미읍성감자탕	10-10	306,000	최영민		
10-10	414,000	일반 운영비	식권 환전 청구대금 지급(1차)_삼삼생선구이	10-10	414,000	이은주		

인출 일자	인출액	구분 (비목)	내역	지출 일자	지출액	지급처	지출 결의	비고
10-10	477,000	일반 운영비	식권 환전 청구대금 지급(1차)_덕진식당	10-10	477,000	박순이		
10-10	1,098,000	일반 운영비	식권 환전 청구대금 지급(1차)_노걸대	10-10	1,098,000	오준석		
10-10	819,000	일반 운영비	식권 환전 청구대금 지급(1차)_양성각	10-10	819,000	영성각		
10-10	153,000	일반 운영비	식권 환전 청구대금 지급(1차)_거성농원	10-10	153,000	유용오		
10-10	54,000	일반 운영비	식권 환전 청구대금 지급(1차)_마실	10-10	54,000	설주현		
10-10	531,000	일반 운영비	식권 환전 청구대금 지급(1차)_새롬분식	10-10	531,000	장옥주		
10-10	1,476,000	일반 운영비	식권 환전 청구대금 지급(1차)_갈치랑고등어	10-10	1,476,000	오희향		
10-10	450,000	일반 운영비	식권 환전 청구대금 지급(1차)_마시타라멘	10-10	450,000	홍의철		
10-10	693,000	일반 운영비	식권 환전 청구대금 지급(1차)_보글보글식당	10-10	693,000	김혜숙		
10-10	90,000	일반 운영비	식권 환전 청구대금 지급(1차)_지성설렁탕	10-10	90,000	한영수		
10-10	279,000	일반 운영비	식권 환전 청구대금 지급(1차)_서산국수명가	10-10	279,000	송경애		
10-10	117,000	일반 운영비	식권 환전 청구대금 지급(1차)_양지각	10-10	117,000	이창국		
10-10	252,000	일반 운영비	식권 환전 청구대금 지급(1차)_읍성꼬마김밥	10-10	252,000	정성아		
10-10	387,000	일반 운영비	식권 환전 청구대금 지급(1차)_읍성호떡	10-10	387,000	박순례		
10-10	153,000	일반 운영비	식권 환전 청구대금 지급(1차)_이삭토스트해미점	10-10	153,000	김현숙		
10-10	225,000	일반 운영비	식권 환전 청구대금 지급(1차)_북경반점	10-10	225,000	김기화		
10-10	81,000	일반 운영비	식권 환전 청구대금 지급(1차)_해미우시장식당	10-10	81,000	김대훈		
10-10	1,737,000	일반 운영비	식권 환전 청구대금 지급(1차)_읍성뚝배기	10-10	1,737,000	최하영		
10-10	180,000	일반 운영비	식권 환전 청구대금 지급(1차)_풀잎사랑	10-10	180,000	최차열		
10-10	9,000	일반 운영비	식권 환전 청구대금 지급(1차)_엿판매	10-10	9,000	우석환		
10-10	99,000	일반 운영비	식권 환전 청구대금 지급(1차)_청년피자 서산해미점	10-10	99,000	박소연		
10-10	279,000	일반 운영비	식권 환전 청구대금 지급(1차)_해미만두	10-10	279,000	김향자		
10-10	1,089,000	일반 운영비	식권 환전 청구대금 지급(1차)_읍성가마솥한우탕	10-10	1,089,000	조용숙		
10-10	324,000	일반 운영비	식권 환전 청구대금 지급(1차)_동네커피	10-10	324,000	심혜진		

인출 일자	인출액	구분 (비목)	내역	지출 일자	지출액	지급처	지출 결의	비고
10-10	873,000	일반 운영비	식권 환전 청구대금 지급(1차)_해미또랭이돈까스	10-10	873,000	최진엽		
10-10	45,000	일반 운영비	식권 환전 청구대금 지급(1차)_양평해장국 서산해미점	10-10	45,000	이창우		
10-10	2,565,000	일반 운영비	식권 환전 청구대금 지급(1차)_읍성편의점	10-10	2,565,000	박영호		
10-10	1,476,000	일반 운영비	식권 환전 청구대금 지급(1차)_성우식당	10-10	1,476,000	함금자		
10-10	252,000	일반 운영비	식권 환전 청구대금 지급(1차)_해미쌈밥	10-10	252,000	박연희		
10-10	234,000	일반 운영비	식권 환전 청구대금 지급(1차)_청암식당	10-10	234,000	박순남		
10-10	945,000	일반 운영비	식권 환전 청구대금 지급(1차)_시장순대	10-10	945,000	지상민		
10-10	36,000	일반 운영비	식권 환전 청구대금 지급(1차)_닭장수후라이드 해미점	10-10	36,000	최재숙		
10-10	225,000	일반 운영비	식권 환전 청구대금 지급(1차)_황우숯불갈비	10-10	225,000	신영숙		
10-10	81,000	일반 운영비	식권 환전 청구대금 지급(1차)_또봉이통닭해미읍성점	10-10	81,000	김용두		
10-10	585,000	일반 운영비	식권 환전 청구대금 지급(1차)_사랑채	10-10	585,000	강연옥		
10-10	324,000	일반 운영비	식권 환전 청구대금 지급(1차)_푸줏간	10-10	324,000	조한승		
10-10	8,073,000	일반 운영비	식권 환전 청구대금 지급(1차)_(사)해미읍성역사보존회	10-10	8,073,000	이만호		
10-10	1,602,000	일반 운영비	식권 환전 청구대금 지급(1차)_버거듀	10-10	1,602,000	김혜진		
10-10	117,000	일반 운영비	식권 환전 청구대금 지급(1차)_홍콩반점 해미점	10-10	117,000	김정희		
10-10	2,500,000	일반 운영비	공연사례비 지급(남순여무용단)	10-02	2,500,000	남순여 무용단	91	계좌이체
10-10	2,500,000	일반 운영비	공연사례비 지급(누벨마리에)	10-10	2,500,000	누벨마리에 뮤직(nouvelle marie music)	92	계좌이체
10-13	4,200,000	광고및 홍보비	감사장 제작비 지급	10-13	4,200,000	서산 인쇄공사	93	계좌이체
10-13	3,300,000	일반 운영비	축제장 잔디 복구작업비 지급	10-13	3,300,000	삼덕조경	94	계좌이체
10-13	3,300,000	일반 운영비	태양광풍력발전장치 설치 용역비 지급	10-13	3,300,000	(주)한국 전기조명	95	계좌이체
10-13	8,679,000	일반 운영비	신재생에너지 설치 및 운영 용역비 지급	10-13	8,679,000	마이크로 발전소	96	계좌이체
10-14	540,000	일반 운영비	스마트 음수기 렌탈	10-14	540,000	블루센 주식회사	97	계좌이체

인출일자	인출액	구분(비목)	내역	지출일자	지출액	지급처	지출결의	비고
10-14	2,500,000	일반운영비	공연사례비 지급(더블에스 솔리스트 앙상블)	10-14	2,500,000	더블에스 솔리스트 앙상블	98	계좌이체
10-14	4,000,000	일반운영비	공연사례비 지급(한국음악협회 서산시지부)	10-14	4,000,000	(사) 한국음악협회 서산시지부	99	계좌이체
10-14	16,500,000	일반운영비	세계민속공연 대행 용역비 지급	10-14	16,500,000	사단법인 국제민속축전기구협의회 한국본부	100	계좌이체
10-14	17,000,000	일반운영비	오케스트라 공연 및 버스킹 공연 용역비 지급	10-14	17,000,000	(사) 한국음악협회 서산시지부	101	계좌이체
10-14	4,000,000	일반운영비	충남무형유산 공연사례비 지급(내포제시조)	10-14	4,000,000	충남 내포제시조 보존회	102	계좌이체
10-15	3,500,000	일반운영비	공연사례비 지급(한뫼무지개마을오케스트라)	10-10	3,500,000	한뫼 무지개마을 오케스트라	103	계좌이체
10-15	21,600,000	일반운영비	축제장 셔틀버스 운영 용역비 지급-우등관광	10-15	21,600,000	우등관광(주)	104	계좌이체
10-15	4,000,000	일반운영비	공연사례비 지급(서산시교향악단)	10-10	4,000,000	서산시 교향악단	105	계좌이체
10-16	99,000	일반운영비	식권 환전 청구대금 지급(2차)_커피파이브	10-16	99,000	김진우	106	계좌이체
10-16	135,000	일반운영비	식권 환전 청구대금 지급(2차)_강원도막국수		135,000	김종원		
10-16	180,000	일반운영비	식권 환전 청구대금 지급(2차)_일구팔구		180,000	최승비		
10-16	27,000	일반운영비	식권 환전 청구대금 지급(2차)_해미이디야		27,000	이정숙		
10-16	189,000	일반운영비	식권 환전 청구대금 지급(2차)_카페모니카		189,000	최재영		
10-22	1,000,000	일반운영비	우천시 실내공연장 음향설치 위약금_한솔이엔티	10-22	1,000,000	주식회사 한솔이엔티	107	계좌이체
10-22	500,000	일반운영비	우천시 실내공연장 음향설치 위약금_부자이벤트	10-22	500,000	부자이벤트		
10-23	2,261,620	일반운영비	실무진 기획 회의 석식 지급	09-09	54,620	도미노피자	108	보조금 전용 신용카드
		일반운영비	제22회 서산해미읍성축제 최종 보고회 현수막 및 식순 제작	09-12	121,000	바우광고사	109	

인출일자	인출액	구분(비목)	내역	지출일자	지출액	지급처	지출결의	비고
		일반운영비	실행계획서 인쇄 등 토너구입비 지급	09-16	655,000	삼보OA	110	
		일반운영비	실무진 기획회의 중식 지급	09-17	59,000	등촌샤브칼국수	111	
		일반운영비	태종대왕행렬 어린이 참가자 의상소품	09-19	270,000	예능기획사	112	
		일반운영비	제22회 서산해미읍성축제 어린이 프로그램 물품구입	09-22	20,000	주식회사 아성다이소	113	
		일반운영비	제22회 서산해미읍성축제 안전관리 및 부스 운영 물품 구매	09-23	134,000	주식회사 아성다이소	114	
		일반운영비	제22회 서산해미읍성축제 어린이 프로그램 재료비	09-23	48,000	판다팜(서산점)	115	
		일반운영비	제22회 서산해미읍성축제 주먹뺑밥 재료 구입	09-25	700,000	서광종합주방	116	
		일반운영비	서산해미읍성축제 관계자 한복대여비	09-25	200,000	수 한복	117	
10-24	18,000,000	광고및홍보비	기록보전 영상제작 용역비 지급	10-23	18,000,000	(주)뉴스1	118	계좌이체
10-27	45,000	일반운영비	식권 환전 청구대금 지급(3차)_새롬분식	10-24	45,000	장옥주	119	계좌이체
10-27	36,000	일반운영비	식권 환전 청구대금 지급(3차)_꽃빛	10-24	36,000	리은희		
10-27	603,000	일반운영비	식권 환전 청구대금 지급(3차)_읍성닭강정	10-24	603,000	이승우		
11-04	2,861,600	광고및홍보비	제22회 서산해미읍성축제 초청장 2차 발송 우편요금 납부	09-05	2,861,600	재단법인 서산문화재단	120	계좌이체
11-04	428,400,000	대행용역비	제22회 서산해미읍성축제 기획 및 운영대행 용역 잔금 지급	11-04	428,400,000	주식회사 아이캔컴퍼니	121	보조금 전용 신용카드
11-24	9,887,860	일반운영비	사무용품 구입	10-01	919,960	오피스디포	122	
		광고및홍보비	배너 등 제작	10-01	88,000	주호기획	123	
		일반운영비	제22회 서산해미읍성축제 생수 구매	10-01	1,980,000	서산태안스파클	124	
		일반운영비	교통통제 소모품 구입	10-02	3,000,000	희안목재	125	
		광고및홍보비	교통통제 현수막 등 제작	10-14	1,090,000	돌체디자인	126	
		일반운영비	축제 운영 물품 구입	10-23	2,809,900	오피스디포	127	
12-02	261,000	일반운영비	식권 환전 청구대금 지급(4차)_늘벗식당	12-01	261,000	김성애	128	계좌이체
12-04	100,000	일반운영비	추진위원회 제3차 총회 참석수당 지급_김호용	12-03	100,000	김호용	129	계좌이체

인출 일자	인출액	구분 (비목)	내역	지출 일자	지출액	지급처	지출 결의	비고
12-04	100,000	일반 운영비	추진위원회 제3차 총회 참석수당 지급_김재홍	12-03	100,000	김재홍		
12-04	100,000	일반 운영비	추진위원회 제3차 총회 참석수당 지급_김계환	12-03	100,000	김계환		
12-04	100,000	일반 운영비	추진위원회 제3차 총회 참석수당 지급_최정선	12-03	100,000	최정선		
12-04	100,000	일반 운영비	추진위원회 제3차 총회 참석수당 지급_이태수	12-03	100,000	이태수		
12-04	100,000	일반 운영비	추진위원회 제3차 총회 참석수당 지급_최건	12-03	100,000	최 건		
12-04	100,000	일반 운영비	추진위원회 제3차 총회 참석수당 지급_송낙인	12-03	100,000	송낙인		
12-04	100,000	일반 운영비	추진위원회 제3차 총회 참석수당 지급_장순환	12-03	100,000	장순환		
12-04	100,000	일반 운영비	추진위원회 제3차 총회 참석수당 지급_김응준	12-03	100,000	김응준		
12-04	100,000	일반 운영비	추진위원회 제3차 총회 참석수당 지급_김일형	12-03	100,000	김일형		
12-04	100,000	일반 운영비	추진위원회 제3차 총회 참석수당 지급_이경구	12-03	100,000	이경구		
12-04	100,000	일반 운영비	추진위원회 제3차 총회 참석수당 지급_이애리	12-03	100,000	이애리		
12-04	1,280,000	일반 운영비	제22회 서산해미읍성축제 파손 경관조명 보수공사비 지급	12-03	1,280,000	주식회사 서문전기	130	계좌이체
12-08	6,000,000	광고및 홍보비	제22회 서산해미읍성축제 해외 홍보영상 제작 용역비 지급	12-07	6,000,000	고놈 필름 (Gonom Film)	131	계좌이체
12-08	4,826,000	광고및 홍보비	2025년 서산해미읍성축제 홈페이지 종합유지보수 용역비 지급	12-08	4,826,000	모아정보	132	계좌이체
12-15	18,000,000	일반 운영비	제22회 서산해미읍성축제 방문객 분석 및 평가 용역비 지급	12-10	18,000,000	백석대학교 산학협력단	133	계좌이체
12-15	2,522,000	광고및 홍보비	제22회 서산해미읍성축제 감사장 발송 우편요금 납부	12-15	2,522,000	재단법인 서산문화재단	134	계좌이체
12-16	24,000	일반 운영비	결과보고회 현수막 및 식순 제작	12-16	24,000	파란 팩토리	135	계좌이체
12-17	3,947,400	일반 운영비	결과보고서 인쇄 등 카트리지 구입	11-03	983,400	서산사무기	136	보조금 전용 신용카드
		일반 운영비	유공표창 시상식 화분 구입	11-06	450,000	하얀꽃집	137	
		일반 운영비	결과보고회 회의자료 인쇄 등 토너구입비 지급	11-11	814,000	삼보OA	138	

인출 일자	인출액	구분 (비목)	내역	지출 일자	지출액	지급처	지출 결의	비고
		일반 운영비	보고자료 인쇄용 복사용지 구입	11-14	897,000	충청남도 장애인 생산품 판매시설	139	
		일반 운영비	제22회 서산해미읍성축제 결과보고회 석식 지급	11-25	77,000	옛맛식당	140	
		일반 운영비	추진위원회 제3차 총회 석식 지급	12-02	210,000	옛맛식당	141	
		일반 운영비	추진위원회 제3차 총회 회의자료 제작	12-01	450,000	청록 인쇄소	142	
		일반 운영비	추진위원회 제3차 총회 현수막 제작	12-03	66,000	바우 광고사	143	
12-22	1,440,400	일반 운영비	축제 물품 안전 보관 및 훼손 방지를 위한 물품 구입	12-20	1,440,400	오피스디포 서산점	144	계좌이체
12-24	5,434,000	일반 운영비	제22회 서산해미읍성축제 임차 물품 (바닥데크) 파손 관련 비용 지급	12-24	5,434,000	(주)제이엘컴퍼니	145	계좌이체
12-24	946,000	일반 운영비	제22회 서산해미읍성축제 창고 정비용 파레트 구입	12-24	946,000	희안철물	146	계좌이체
12-24	720,000	일반 운영비	제22회 서산해미읍성축제 창고정비 인부임 지급_서명진	12-24	720,000	서명진	147	계좌이체
12-24	540,000	일반 운영비	제22회 서산해미읍성축제 창고정비 인부임 지급_이재선	12-24	540,000	이재선		
12-24	2,200,000	일반 운영비	제22회 서산해미읍성축제 회계검증 수수료 지급	12-24	2,200,000	이원희 세무회계	148	계좌이체
12-26	363,000	일반 운영비	1시군1품축제 사업신청 발표자료 인쇄 등 토너 구입비 지급	12-16	363,000	서산사무기	149	보조금 전용 신용카드
12-29	2,200,000	일반 운영비	제22회 서산해미읍성축제 창고 물품보관용 천막 구입	12-29	2,200,000	해미천막사	150	계좌이체

4. 보조금 집행잔액 발생사유

(단위 : 원)

단위사업	예산비목	예산액	지출액	집행잔액	발생사유
합 계		1,700,000,000	1,695,924,910	4,075,090	
제22회 서산해미 읍성축제	축제 기획 및 운영 대행 용역비	1,090,000,000	1,071,000,000	19,000,000	사업계획변경
	광고 및 홍보비	201,680,000	177,019,880	24,660,120	사업계획변경
	일반 운영비	408,320,000	477,905,030	-39,585,030	사업계획변경

※ 발생사유 : 사업계획변경, 사업취소, 사유 미발생, 집행잔액, 이자 등 기재

5. 사업 및 소요경비배분 변경내역 ☞ 변경사항이 있을 경우만 작성

(단위 : 원)

세 부 내 용	비 목	당초예산	변경예산	주요변경사유	승인여부
제22회 서산해미 읍성축제	축제 기획 및 운영 대행 용역비	1,090,000,000	1,071,000,000	원활한 입찰 및 계약을 위한 예산액 변경	자체승인 (이사회)
	광고 및 홍보비	201,680,000	177,019,880	TV스팟광고, 네이버광고 등 대행용역에서 진행, 인쇄제작물 비용 절감	
	일반운영비	315,3400,000	477,905,030	신재생에너지 활용 및 신규 프로그램 운영에 따른 증가	

6. 추진사업 성과물(자료목록) 및 활용계획

번호	자료유형	성과물 명칭	수 량	비 고
1	인쇄물	홍보 리플렛 (국어, 영어, 중국어, 일본어)	1식	
2		홍보 포스터 (국어, 영어)		
3		축제 추진위 총회 회의자료		
4		방문객 분석 및 평가 보고자료		
5	사진, 영상물	축제 현장 사진		
6		축제 영상 기록물		
7		스팟광고 영상물		

○ 성과물 활용계획

- 향후 축제 기획 및 사전 홍보물로 활용

[2026년 서산해미읍성축제 보조금 집행현황]

1. 사 업 명: 2026년 제23회 서산해미읍성축제

2. 사업목적 및 필요성

○ 서산해미읍성축제의 성공적 개최를 통해 해미읍성이 지닌 문화・역사적 가치를 알리고 서산시의 브랜드 가치 제고

○ 전통과 현대가 조화된 차별화된 축제 콘텐츠 운영을 통해 관광객에게 몰입형 문화・역사 체험 기회 제공

○ 시민・예술인・상인 등 지역 주체와의 협력을 통한 지역 상생 및 지역경제 활성화 도모

○ 2025~2026 충남 방문의 해와 연계하여 국내・외 관광객 유치 및 글로벌 문화축제로의 발전 기반 마련

3. 사업개요

○ 사업기간: 2026. 1. ~ 2026. 12.(예정)

○ 축제기간: 2026. 10. 9.(금) ~ 10. 11.(일) / 3일간

○ 장　　소: 서산해미읍성 일원

○ 주　　제: HAEMI UNIVERSE : 1421, 시간의 문이 열리다

○ 사업대상: 서산시민을 비롯한 해미읍성을 찾는 국내・외 관광객

○ 사업내용

-해미읍성의 역사성과 공간성을 활용한 주제공연, 태종대왕 강무행렬, 무예공연 등 대표 프로그램 운영

-미디어 파사드, 드론 라이팅쇼 등 몰입형 야간 콘텐츠 운영

-전통체험, RPG 오픈월드, 골든벨 등 참여・체험형 프로그램 운영

-지역 예술공연, 서산 헤리티지, 해미아트마켓 등 지역 상생 프로그램 운영

-해미읍성 인근 상권과 연계한 지역경제 활성화 프로그램 운영

-기타 축제 추진과 관련된 홍보・안전・편의 프로그램 운영

4. 2026년 제23회 서산해미읍성축제 보조금 집행현황(지출액)

※ 집행기간 : 2026. 1. 1. ~ 6. 30.

인출 일자	인출액	구분 (비목)	내역	지출 일자	지출액	지급처	지출 결의	비고
04-09	195,000	행사 홍보비	[품의] 제23회 서산해미읍성축제 실종아동예방(코드아담)훈련 참석자 중식 제공	04-09	195,000	(사)해미읍성역사보존	1	
04-09	66,000	행사 홍보비	[품의] 제23회 서산해미읍성축제 실종아동예방「코드아담」 훈련 현수막 제작비 지급	04-09	66,000	광고랜드	2	
04-13	28,600	행사 홍보비	제23회 서산해미읍성축제 감독 명함 제작	04-13	28,600	미디어서산 주식회사	8	
05-14	400,000	행사 홍보비	제23회 서산해미읍성축제 기획 및 운영대행 용역 제안서 평가위원 수당 지급	05-14	400,000	강창진	5	
05-14	400,000			05-14	400,000	금철수	5	
05-14	400,000			05-14	400,000	김만석	5	
05-14	400,000			05-14	400,000	김영아	5	
05-14	400,000			05-14	400,000	김진환	5	
05-14	400,000			05-14	400,000	류현위	5	
05-14	400,000			05-14	400,000	유재환	5	
05-14	400,000			05-14	400,000	임전배	5	
05-14	400,000			05-14	400,000	추동균	5	
05-27	55,000	행사 홍보비	제23회 서산해미읍성축제 기획 및 운영대행 용역사 제안서 평가위원회 현수막 제작비	05-27	55,000	바우광고사	8	
05-29	62,930	행사 홍보비	제23회 서산해미읍성축제 제안서 평가위원회 다과비 지급	05-29	62,930	성연농협하나로마트	2	

3. 안견문화제

□ 사업개요

구분	사업기간	사업비	주요사업	주요실적
2023년	2023.1.~12.	165,514,290원	- 대한민국 안견미술대전 - 전국청소년미술공모전 - 안견추모제 - 안견학술제	- 대한민국 안견미술대전 · 1차 접수 총 501점 · 2차 접수 총 180점 · 수상작 총 178점 - 전국청소년미술공모전 · 접수 총 3,557점 · 수상작 총 1,425점
2024년	2024.1.~12.	149,857,540원	- 대한민국 안견미술대전 - 전국청소년미술공모전 - 안견추모제 - 안견학술제	- 대한민국 안견미술대전 · 1차 접수 총 542점 · 2차 접수 총 159점 · 수상작 총 141점 - 전국청소년미술공모전 · 접수 총 3,352점 · 수상작 총 1,340점
2025년	2025.1.~12.	127,779,650원	- 대한민국 안견미술대전 - 전국청소년미술공모전 - 안견추모제 - 안견현창사업	- 대한민국 안견미술대전 · 1차 접수 총 718점 · 2차 접수 총 202점 · 수상작 총 195점 - 전국청소년미술공모전 · 접수 총 3,201점 · 수상작 총 1,280점

□ 사업실적(2023년~2025년)

[2023년 안견문화제 사업실적]

1) 사업개요

○ 사업기간: 2023. 1. ~ 12.

○ 사 업 비: 금165,514,290원

○ 장　　소: 서산시문화회관, 안견기념관 등

○ 내　　용: 제23회 대한민국 안견미술대전, 전국청소년미술공모전, 안견학술제, 안견추모제

2) 제23회 대한민국 안견미술대전

○ 경과보고

일자	주요 내용
3.8.(수)	모집요강 공고
7.3.(월) ~ 7.5.(수)	1차 접수-원서 및 작품 사진 접수 → 총501점 접수
8.5.(토)	1차 예선(사진) 심사(495점) → 합격작 198점 선정 1차 심사위원 및 심사위원장 위촉 1차 심사모니터링위원 위촉
8.17.(목)	1차 심사 결과 공고
8.28.(월) ~ 8.30.(수)	2차 접수-실물 작품 접수 → 총180점 접수
9.16.(토)	2차 본선(실물) 심사(186점) → 입상작 178점 선정 2차 심사위원 위촉 2차 심사모니터링위원 위촉
9.26.(화)	최종 심사 결과 공고
10.19.(목)	1차 전시회 작품 운송 및 게시
10.20.(금) ~ 10.22.(일)	1차 전시회(평면1·평면3부문 입상작 79점)
10.23.(월)	1차 전시회 작품 반출
10.26.(목)	2차 전시회 작품 운송 및 게시
10.27.(금) ~ 10.29.(일)	2차 전시회(평면2·입체부문·초대작가상 입상작 99점)
10.28.(토)	시상식(특선 이상 및 초대작가상 입상자 85명)
10.30.(월)	2차 전시회 작품 반출

○ 접수 및 입상 현황(입상비율: 접수작의 35.5%)

구분	합계	평면1부문	평면2부문	평면3부문	입체부문	초대작가부문
1차접수자	501명	112명	262명	99명	22명	6명
1차합격자	198명	45명	104명	40명	9명	-
2차접수자	180명	42명	92명	38명	8명	-
최종입상자	178명	41명	90명	38명	8명	1명

○ 시상내역

구 분	인원	세 부 내 용	시 상 내 역	훈 격
합 계	178명		상금 4,390만원	
안 견 대 상	1명	전체부문 중 1점	상장, 매입상금 1,000만원	서 산 시 장
부 문 대 상	3명	부문별 각 1점 (※ 제외: 대상수상부문)	상장, 매입상금 각 500만원	안견기념사업회 이 사 장
최 우 수 상	3명	부문별 각 1점 (※ 제외: 입체부문)	상장, 매입상금 각 300만원	
우 수 상	3명	부문별 각 1점 (※ 제외: 입체부문)	상장, 상금 각 100만원	서산문화재단 대 표 이 사
장 려 상	6명	부문별 각 2점 (※ 제외: 입체부문)	상장, 상금 각 50만원	
특 선	68명	출품작품 비율 비례적용	상장, 상품권 각 5만원	
입 선	93명	출품작품 비율 비례적용	상장	
<특별부문> 초대작가상	1명	초대작가부문 출품작 중 1점	상장 및 상금50만원	서 산 시 의 회 의 장 상

○ 주요수상작

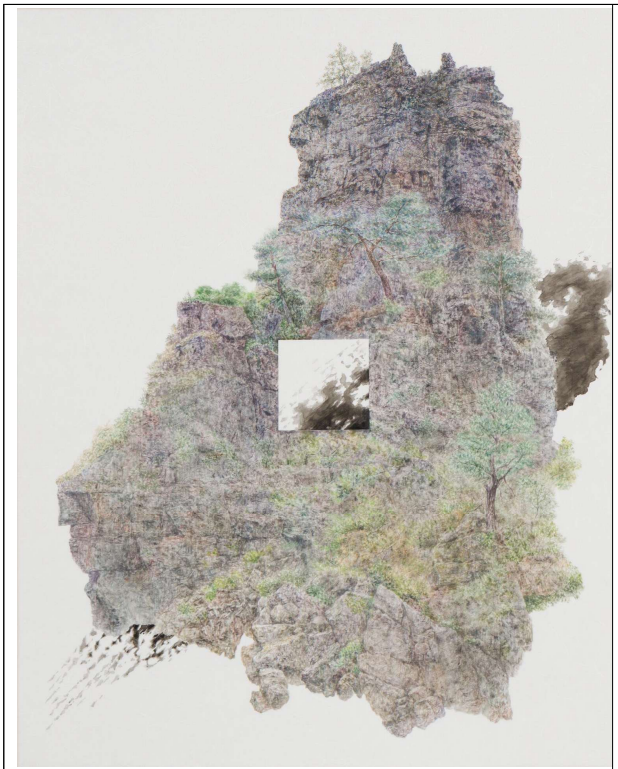

[수상작1] 안견대상(전체대상, 평면1)
- 김형욱「화표주」

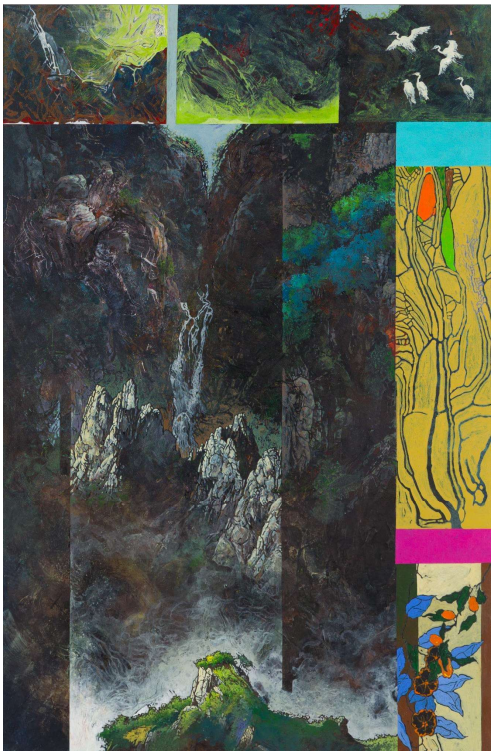

[수상작2] 부문대상(평면2)
- 오태양 「시·공-신 몽유도원도」



[수상작3]부문대상(평면3)
- 정성재「소나무」



[수상작4] 부문대상(입체)
-김유 「생명의 시작과 끝」



[수상작5] 초대작가상
- 오영숙 「행복」

3) 전국청소년미술공모전

○ 경과보고

일자	주요 내용
3.7.(화)	모집요강 공고
5.29.(월) ~ 5.31.(수)	원서 및 작품 접수 → 총3,557점 접수
6.20.(화)	초등저부문 심사위원(김은주, 오진동, 정성실) 위촉 초등저부문 작품 심사(1,692점) → 입상작 671점 선정
6.21.(수)	초등고부문 심사위원(송태화, 정태궁) 위촉 초등고부문 작품 심사(1,105점) → 입상작 444점 선정
6.22.(목)	중고등부문 심사위원(임종필, 장규돈) 및 심사위원장(임종필)위촉 중고등부문 작품 심사(760점) → 입상작 310점 선정 부문대상 중 현동자상(전체대상) 1점 선정
6.29.(목)	심사 결과 공고
7.19.(수)	전시회 작품 운송 및 게시
7.20.(목) ~ 7.22.(토)	전시회(특선 이상 수상작 중 77점)
7.22.(토)	시상식

○ 접수 및 입상 현황 (입상비율: 접수작의 40%)

→ 전년 대비 269.5% 증가

구분	합계	초등저	초등고	중고등
접수인원	3,557명	1,692명	1,105명	760명
수상인원	1,425명	671명	444명	310명
낙선인원	2,132명	1,021명	661명	450명

○ 시상내역

구 분	인원	세 부 내 용	시 상 내 역	훈 격
합 계	1,425명		상금 725만원	
현 동 자 상	1명	전 체 부 문 중 1 점	상장, 상금권 100만원	서산문화재단 이 사 장 & 안견기념사업회 이 사 장
부 문 대 상	2명	부 문 별 각 1 점 (※ 제외: 대상수상부문)	상장, 상품권 각 50만원	
최 우 수 상	6명	부 문 별 각 2 점	상장, 상품권 각 20만원	
우 수 상	15명	부 문 별 각 5 점	상장, 상품권 각 10만원	
장 려 상	21명	부 문 별 각 7 점	상장, 상품권 각 5만원	
특 선	150명	출품작품 비율 비례적용	상장, 상품권 각 1만원	
입 선	1,230명	출품작품 비율 비례적용	상장	

○ 주요수상작



[수상작1] 현동자상(전체대상, 중고등)
- 조안나「MZ세대 메타버스 공간의 몽유도원」



[수상작2] 부문대상(초등저)
- 지선우「몽유도원 보러가기」



[수상작3] 부문대상(초등고)
- 양나겸 「열기구여행」

4) 안견추모제

○ 일　　시: 2023. 11. 9.(목) 11:00

○ 장　　소: 안견기념관, 지곡노인대학교실

○ 참석인원: 제관 및 서일고 학생 등 150여명

○ 내　　용: 추모공연, 1부 의식행사, 2부 추모제향

○ 행사사진

<table>
<tr><td>
</td><td></td></tr>
<tr><td>[사진1] 추모공연</td><td>[사진2] 추모제향1</td></tr>
<tr><td></td><td></td></tr>
<tr><td>[사진3] 추모제향2</td><td>[사진2] 삼헌관
-초헌관 임진번, 아헌관 김원균, 종헌관 안각순</td></tr>
</table>

5) 안견학술제

○ 일　　시: 2023. 12. 13.(수) 15:00

○ 장　　소: 서산문화복지센터 공연장(청소년수련관 2층)

○ 참석인원: 주제 발표 및 토론자 등 100여명

○ 주　　제: 조선시대 산수화가 안견선생 현창 활성화 방안

구분	내용	발표자
주제1	사람과 사람을 잇는 그림: 안견의 「몽유도원도」 다시 보기	**정 윤 회** (경기도박물관 학 예 사)
주제2	안견선생 교육 현황 및 안견기념관 활성화 방안 - 서산 초등학교 학생의 교육 활동을 중심으로	**김 은 경** (서산초 교사)
주제3	안견을 활용한 서산시 마케팅 전략	**류 재 현** (축 제 감 독)

○ 내　　용: 1부 의식행사, 2부 주제발표, 3부 종합토론





[2024년 안견문화제 사업실적]

1) 사업개요

○ 사업기간: 2024. 1. ~ 12.

○ 사 업 비: 금149,857,540원(출연금, 잔액 금142,460원)

○ 장　　소: 서산시문화회관, 안견기념관 등

○ 내　　용: 제24회 대한민국 안견미술대전, 전국청소년미술공모전, 안견학술제, 안견추모제

2) 제24회 대한민국 안견미술대전

○ 경과보고

일자	주요 내용
3.6.(수)	모집요강 공고
5.27.(월) ~ 5.31.(금)	1차 접수-원서 및 작품 사진 접수 → 총542점 접수
6.15.(토)	1차 예선(사진) 심사(495점) → 합격작 198점 선정 1차 심사위원 및 심사위원장 위촉 1차 심사모니터링위원 위촉
6.19.(수)	1차 심사 결과 공고
7.8.(월) ~ 7.10.(수)	2차 접수-실물 작품 접수 → 총159점 접수
7.27.(토)	2차 본선(실물) 심사(186점) → 입상작 178점 선정 2차 심사위원 위촉 2차 심사모니터링위원 위촉
7.31.(수)	최종 심사 결과 공고
8.26.(월)	입상작 및 낙선작 반출
8.27.(목)	전시회 작품 운송 및 게시
8.28.(수) ~ 9.1.(일)	전시회(특선 이상 및 초대작가상 수상작 47점)
8.31.(토)	시상식(특선 이상 및 초대작가상 입상자 47명)
9.2.(월)	전시회 작품 반출

○ 접수 및 입상 현황(입상비율: 접수작의 26.01%)

구분	합계	일반부문				특별부문
		평면1부문	평면2부문	평면3부문	입체부문	초대작가부문
1차접수작	542점	98점	231점	170점	34점	9점
1차입상작	159점	29점	69점	51점	10점	-
2차접수작	159점	28점	65점	49점	9점	8점
최종입상작	141점	26점	61점	44점	9점	1점
	100%	18.4%	43.3%	31.2%	6.4%	0.7%
낙선작	401점	72점	170점	126점	25점	8점

○ 시상내역

구 분	인원	세 부 내 용	시 상 내 역	훈 격
합 계	141명		상금4,100만원	
안견대상	1명	최연우「Connection」 -평면2	상장, 매입상금 1,000만원	서산시장
부문대상	2명	평면1 박주경 / 평면3 박영옥	상장, 매입상금 각 500만원	
최우수상	3명	평면1 송은아 / 평면2 황은경 / 평면3 이미옥	상장, 매입상금 각 300만원	안견기념사업회 이사장
우수상	4명	평면1 윤정호 / 평면2 백정희 / 평면3 전경의 / 입체 우준원	상장, 상금 각 100만원	서산문화재단 이사장
장려상	6명	평면1 안중갑, 이연주 폄면2 인현미, 조혜령 평면3 노진주, 윤순란	상장, 상금 각 50만원	
특선	30명	평면1 김민서 외 4명 평면2 고은정 외 12명 평면3 권기확 외 9명 입체 김유 외 1명	상장, 상품권 각 15만원	안견기념사업회 이사장
입선	94명	평면1 기정자 외 15명 평면2 곽석근 외 42명 평면3 고천성 외 28명 입체 김민지 외 5명	상장	서산문화재단 이사장
<특별부문> 초대작가상	1명	유소정「이채초상」	상장 및 상금50만원	서산시의회 의장상

○ 주요수상작



[수상작1] 안견대상(전체대상, 평면2)
- 최연우「Connection」



[수상작2] 부문대상(평면1)
- 박주경 「상림」



[수상작3]부문대상(평면3)
- 박영옥「한문전서」

<table>
<tr>
<td>
[수상작4]최우수상(평면1)
- 송은아「초록의 설레임」</td>
<td rowspan="2">
[수상작6]최우수상(평면3)
- 「묵란」</td>
</tr>
<tr>
<td>
[수상작5] 최우수상(평면2)
- 황은경 「구원의 손길」</td>
</tr>
</table>

○ 사업성과

- 전년 대비 출품인원 41명 증가
- 특선 수상 인원(전년 대비 38명↓) 및 입상 비율(전년 대비 9.52%↓) 감축으로 수상자 위상 격상
- 지속적인 심사모니터링제 운영으로 심사의 투명성 및 공정성 제고
- 미술작가의 예술 활동 의지 고취 및 미술문화 발전에 기여

- 수상작 전시회 개최로 서산시민의 문화향유 기회 확대

3) 전국청소년미술공모전

○ 경과보고

일자	주요 내용
3.13.(수)	모집요강 공고
6.17.(월) ~ 6.21.(금)	원서 및 작품 접수 → 총3,352점 접수
7.16.(화)	초등저부문 심사위원(김경희, 이경우, 강선희) 위촉 초등저부문 작품 심사(1,413점) → 입상작 558점 선정
7.17.(수)	초등고부문 심사위원(김은혜, 이경희) 및 심사위원장(김은혜)위촉 초등고부문 작품 심사(994점) → 입상작 403점 선정
7.18.(목)	중고등부문 심사위원(한지혜, 정명희) 위촉 중고등부문 작품 심사(945점) → 입상작 379점 선정 부문대상 중 현동자상(전체대상) 1점 선정
7.24.(수)	심사 결과 공고
8.20.(화)	전시회 작품 운송 및 게시
8.21.(수) ~ 8.25.(일)	전시회(특선 이상 수상작 중 131점)
8.24.(토)	시상식

○ 접수 및 입상 현황 (입상비율: 접수작의 40%)

(단위 : 점)

구분	접수 인원	전체 대상	부문 대상	최우수상	우수상	장려상	특선	입선	수상 인원	낙선 인원
초등저	1,413	-	1	2	3	5	39	508	558	855
초등고	994	-	1	2	3	5	29	363	403	591
중고등	945	1	-	2	3	5	30	338	379	566
총원	3,352	1	2	6	9	15	98	1,209	1,340	2,012

○ 시상내역

구 분	인원	세 부 내 용	시 상 내 역	훈 격
합 계	1,340명		상금 1200만원	
현동자상	1명	전체부문 중 1점	상장, 상품권 100만원	서산시장상
부문대상	2명	부문별 각 1점 (※ 제외: 대상수상부문)	상장, 상품권 각 50만원	
최우수상	6명	부문별 각 2점	상장, 상품권 각 30만원	안견기념사업회 이사장상
우 수 상	9명	부문별 각 3점	상장, 상품권 각 20만원	서산교육지원청 교육장상
장 려 상	15명	부문별 각 5점	상장, 상품권 각 10만원	
특 선	98명	출품작품 비율 비례적용	상장, 상품권 각 5만원	서산문화재단 대표이사상
입 선	1,209명	출품작품 비율 비례적용	상장	안견기념사업회 이사장상

○ 주요수상작



[수상작1] 현동자상(전체대상)(중고등)
- 강채린「상상의 시각화」



[수상작2] 부문대상(초등고)
- 김린하 「족자를 따라 떠나는 두루미」



[수상작3] 부문대상(초등저)
– 박동하 「몽유도원 불꽃놀이 축제」

4) 안견추모제

○ 일　　시: 2024. 11. 7.(목) 11:00
○ 장　　소: 안견기념관, 지곡노인대학교실
○ 참석인원: 제관 및 서일고 학생 등 150여명
○ 내　　용: 추모공연, 1부 의식행사, 2부 추모제향
○ 사업성과
- 추모제 개최 시기 및 운영 방법의 정례화 → 매년 11월 둘째 주 목요일, 순흥안씨종친회 시제 일정과 겹칠 경우에는 2일 전으로 변경하여 추진
- 안견 선생의 출생지로서의 자긍심 고취
- 안견 선생 현창에 기여

○ 행사사진

	
[사진1] 단체사진1	[사진2] 단체사진2
	
[사진3] 식전공연	[사진4] 환영사-부시장 홍순광
	
[사진5] 초헌례-초헌관 홍순광 부시장	[사진6] 삼헌관-홍순광, 안생준, 백종신

5) 안견학술제

○ 일　　시: 2024. 7. 31.(수) 15:00

○ 장　　소: 서산시문화회관 소공연장

○ 참석인원: 강연자, 서산시민, 역사・예술 교사 등 100여명

○ 내　　용: 1부 의식행사, 2부 강연, 3부 다큐 영상 감상

구분	내용	발표자
강 연	안견 화풍에 대한 이해 및 효과적인 안견 교육방법	조 규 희 (서울대학교 강사)
다 큐	TJB 창사 29주년 특집 드라마다큐안견-신의 경지에 든 화가'	

○ 사업성과

- 안견선생 예술혼을 기리고 지역 문화예술 진흥 도모
- 학술제를 통해 서산시민들의 안견선생에 대한 저변 확대

○ 행사사진



[사진1] 단체사진1



[사진2] 강연사진



[사진3] 강연사진



[사진4] 다큐멘터리 감상 사진

[2025년 안견문화제 사업실적]

1) 사업개요

○ 사업기간: 2025. 1. ~ 12.

○ 사 업 비: 150,000천원(출연금)

○ 장　　소: 서산시문화회관, 안견기념관 등

○ 내　　용: 제25회 대한민국 안견미술대전, 전국청소년미술공모전, 안견추모제, 안견현창사업

2) 제25회 대한민국 안견미술대전

○ 경과보고

일자	주요 내용
3.19.(수)	모집요강 공고
7.14.(월) ~ 7.20.(일)	1차 접수-원서 및 작품 사진 접수 → 총718점 접수 (*일반부문 713점 / 초대작가부문 5점))
8.3.(일)	1차 예선(사진) 심사(713점) (*초대작가 5점 제외) → 합격작 213점 선정 1차 심사위원 및 심사위원장 위촉
8.7.(목)	1차 심사 결과 공고
8.11.(월) ~ 8.19.(화)	2차 접수-실물 작품 접수 → 총202점 접수
9.6.(토)	2차 본선(실물) 심사(202점) → 입상작 196점 선정 2차 심사위원 위촉
9.11.(목)	최종 심사 결과 공고
10.20.(월)	전시회 작품 운송 및 게시
10.21.(화)	입체부문 특선 입상작 '흔들리는 자리' 입상 취소 (사유:1차사진과 2차 제출작품 불일치) ***최종 입상작 195점**
10.21.(화) ~ 10.25.(토)	전시회(특선 이상 46점 및 초대작가 출품장 3점 총 49점)
10.25.(토)	시상식(특선 이상 46점 및 초대작가상 입상자 1명 총 47명)
10.25.(토)	전시회 작품 반출

❍ 접수 및 입상 현황(입상비율: 접수작의 27%)

부문	접수자	안견대상	부문대상	최우수상	우수상	장려상	특선	입선	초대작가상	입상자수	미제출	낙선자수
평 면 1	138	1	-	1	1	2	5	22	-	32	7	99
평 면 2	386	-	1	1	1	2	17	90	-	112	3	271
평 면 3	158	-	1	1	1	2	7	30	-	42	4	112
입 체	31	-	-	-	1	1	0	6	-	8	0	23
초대작가	5	-	-	-	-	-	-	-	1	1	2	2
합계	718	1	2	3	4	7	30	148	1	195	16	507

❍ 지역별 접수 현황

구 분	인원	비율	비고
관 내	57명	7.94%	서산
관 외	661명	92.06%	서울 121명, 경기 153명, 인천 42명, 강원 20명, 대구 54명, 부산 25명, 울산 3명, 광주 7명, 대전 34명, 세종 9명, 제주 7명, 경상도(부산,대구, 울산 외) 36명, 전라도(광주 외) 14명, 충청도(서산, 대전,세종 외) 136명
합 계	718명	100%	

○ 수상내역

<table>
<tr><th>구 분</th><th>인원</th><th>세 부 내 용</th><th>시 상 내 역</th><th>훈 격</th></tr>
<tr><td>합 계</td><td>195명</td><td></td><td>상금
4,135만원</td><td></td></tr>
<tr><td>안 견 대 상</td><td>1점</td><td>전체 중 1점</td><td>상장 및
매입상금
1,000만원</td><td>문 체 부
장 관 상</td></tr>
<tr><td>부 문 대 상</td><td>2점</td><td>부문별 각 1점
(※ 제외: 입체부문 1점)</td><td>상장 및
매입상금
500만원</td><td>서 산 시 장</td></tr>
<tr><td>최 우 수 상</td><td>3점</td><td>부문별 각 1점
(※ 제외: 입체부문 1점)</td><td>상장 및
매입상금
300만원</td><td>안 견 기 념
사 업 회
이 사 장</td></tr>
<tr><td>우 수 상</td><td>4점</td><td>부문별 각 1점</td><td>상장 및
상금
100만원</td><td rowspan="2">서 산
문 화 재 단
이 사 장</td></tr>
<tr><td>장 려 상</td><td>7점</td><td>부문별 각 2점
(※ 제외: 입체부문 1점)</td><td>상장 및
상금
50만원</td></tr>
<tr><td>특 선</td><td>29점</td><td>부문별 접수작품 비율 비례적용
<table><tr><td>평면1</td><td>5점</td><td>평면2</td><td>17점</td></tr><tr><td>평면3</td><td>7점</td><td>입체</td><td>0점</td></tr></table></td><td>상장 및
상품권
15만원</td><td>안 견 기 념
사 업 회
이 사 장</td></tr>
<tr><td>입 선</td><td>148점</td><td>부문별 접수작품 비율 비례적용
<table><tr><td>평면1</td><td>22점</td><td>평면2</td><td>90점</td></tr><tr><td>평면3</td><td>30점</td><td>입체</td><td>6점</td></tr></table></td><td>상장</td><td>서 산
문 화 재 단
이 사 장</td></tr>
<tr><td><특별부문>
초대작가상</td><td>1점</td><td>초대작가부문 중 1점</td><td>상장 및
상금
50만원</td><td>서산시의회
의 장</td></tr>
</table>

○ 사업성과

- 문화체육관광부 후원명칭 및 장관상 선정으로 위상 격상
- 전년 접수자 542명 대비 34%(176명) 증가한 718명 접수 성과 달성
- 지속적인 심사모니터링제 운영으로 심사의 투명성 및 공정성 제고
- 미술작가의 예술 활동 의지 고취 및 미술문화 발전에 기여

- 수상작 전시회 개최로 서산시민의 문화향유 기회 확대

○ 주요수상작

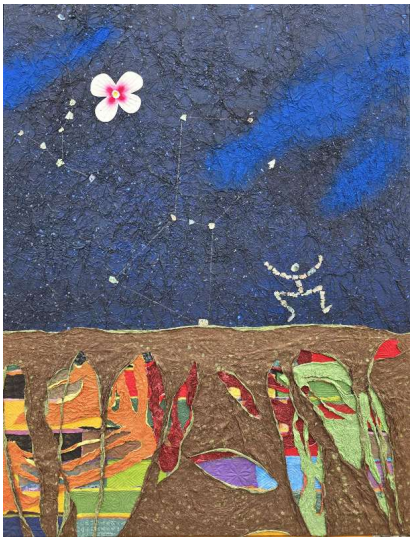

[수상작1] 안견대상(전체대상, 평면1)
- 윤정호「꽃담-나는 반딧불」



[수상작2] 부문대상(평면2)
- 김현경 「낮은 초록」



[수상작3]부문대상(평면3)
- 최희영「달 그림자」



[수상작4]최우수상(평면1)
- 박주경「설청」

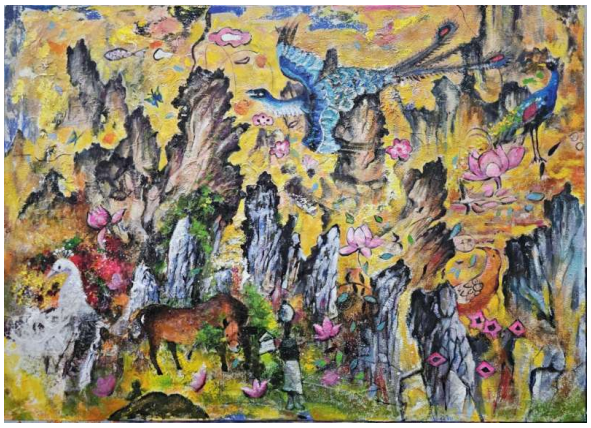

[수상작5] 최우수상(평면2)
- 정숙경 「나의 몽유도원」

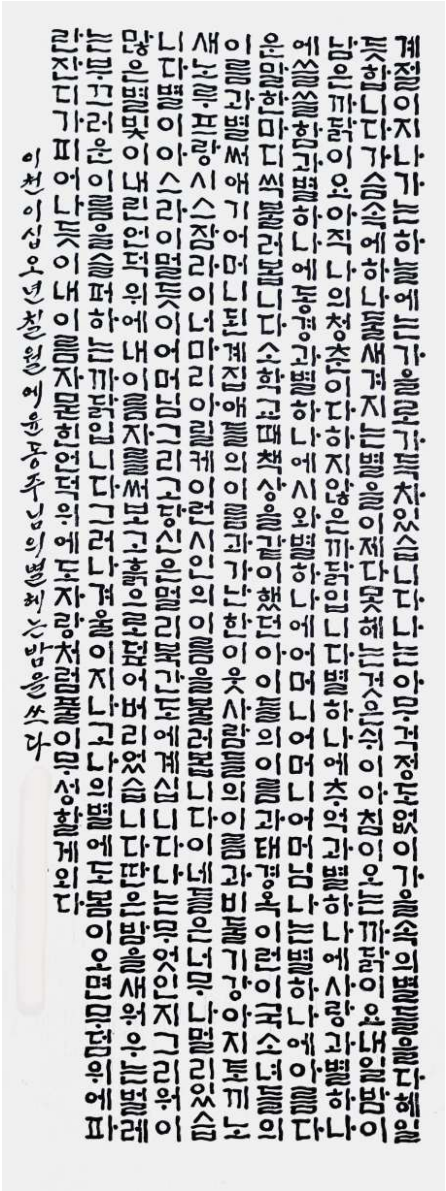

[수상작6]최우수상(평면3)
- 이난숙「윤동주의 별헤는 밤」

3) 전국청소년미술공모전

○ 경과보고

일자	주요 내용
3.12.(수)	모집요강 공고
5.12.(월) ~ 5.18.(일)	원서 및 작품 접수 → 총3,201점 접수
6.10.(화)	초등저부문 심사위원 위촉 초등저부문 작품 심사(1,301점) → 입상작 558점 선정
6.11.(수)	초등고부문 심사위원 및 심사위원장 위촉 초등고부문 작품 심사(1,054점) → 입상작 403점 선정
6.12.(목)	중고등부문 심사위원 위촉 중고등부문 작품 심사(846점) → 입상작 379점 선정 부문대상 중 현동자상(전체대상) 1점 선정
6.20.(금)	심사 결과 공고
7.7.(월)	전시회 작품 운송 및 게시
7.8.(화) ~ 7.12.(토)	전시회(특선 이상 수상작 중 131점)
7.12.(토)	시상식

○ 접수 및 입상 현황 (입상비율: 접수작의 40%)

(단위 : 점)

구분	접수 인원	전체 대상	부문 대상	최우수상	우수상	장려상	특선	입선	수상 인원	낙선 인원
초등저	1301	-	1	2	3	5	40	471	522	779
초등고	1054	-	1	2	3	5	32	379	422	632
중고등	846	1	-	2	3	5	26	299	336	510
총원	3,201	1	2	6	9	15	98	1,149	1,280	1,921

○ 지역별 접수 현황

구 분	인원	비율	비고
관 내	503명	15.71%	서산
관 외	2,698명	84.29%	서울 335명, 경기 292명, 인천 197명, 강원 51명, 대구 364명, 부산 64명, 울산 2명, 광주 57명, 대전 2명, 세종 96명, 제주 51명, 경상도(부산, 대구,울산 외) 382명, 전라도(광주 외) 315명, 충청도(서산,대전,세종 외) 490명.
합 계	3,201명	100%	

○ 수상내역

구 분	인원	세 부 내 용	시 상 내 역	훈 격
합 계	1,280명		상금 1200만원	
현동자상	1명	전체부문 중 1점	상장, 상품권 100만원	서산시장상
부문대상	2명	부문별 각 1점 (※ 제외: 현동자상)	상장, 상품권 각 50만원	
최우수상	6명	부문별 각 2점	상장, 상품권 각 30만원	안견기념사업회 이사장상
우 수 상	9명	부문별 각 3점	상장, 상품권 각 20만원	서산교육지원청 교육장상
장 려 상	15명	부문별 각 5점	상장, 상품권 각 10만원	
특 선	98명	출품작품 비율 비례적용	상장, 상품권 각 5만원	서산문화재단 대표이사상
입 선	1,149명	출품작품 비율 비례적용	상장	안견기념사업회 이사장상

○ 주요수상작



[수상작1] 현동자상(전체대상)(중고등)
- 대구 경북예술고2 홍지인
「내가 생각하는 유토피아」



[수상작3] 부문대상(초등저)
- 서울 매원초2 유시유
「몽유도원에서 친구와 함께
새를 타고 즐겁게 놀아요」



[수상작2] 부문대상(초등고)
- 서울 길음초6 조하연
「몽유도원도 족자를 훔쳐간
문어를 찾아라」

○ 사업성과

- 청소년 예술 역량 개발 및 미래 예술 인재 양성
- 수상작 전시회 개최로 서산시민의 문화향유 기회 확대

4) 안견추모제

○ 일　　시: 2025. 11. 13.(목) 11:00
○ 장　　소: 안견기념관, 지곡노인대학교실
○ 참석인원: 제관 및 서일중 학생 등 100여명
○ 내　　용: 추모공연, 1부 의식행사, 2부 추모제향
○ 사업성과
- 안견 선생 예술정신 계승·발전 및 문화유산 가치 재조명
- 지역 문화 정체성 강화 및 향토문화제 육성에 기여
○ 행사사진

<table>
<tr><td></td><td>
</td></tr>
<tr><td>[사진1] 식전공연</td><td>[사진2] 환영사-부시장 홍순광</td></tr>
<tr><td></td><td></td></tr>
<tr><td>[사진3] 삼헌관-홍순광, 안경섭, 박종춘</td><td>[사진5] 초헌례-초헌관 홍순광 부시장</td></tr>
<tr><td></td><td></td></tr>
<tr><td>[사진5] 관람 서일중학교 학생</td><td>[사진6] 단체사진</td></tr>
</table>

5) 안견현창사업

○ 일　　시: 2025. 6.~12.

○ 장　　소: 관내 초・중・고등학교

○ 내　　용: 강연 및 다큐 영상 감상

○ 사업성과

- 지역내 청소년들에게 안견 선생님 현창 및 인식 제고
- 관내 초・중학교 6개 학교 650여명 교육

○ 참여학교 현황

연번	학교명	학년	강사	일시/장소
1	서산초	6학년	역사문화연구소 한기홍 소장	6.16(월) 2교시 09:50~10:30 3반 약 25명 3교시 10:40~11:20 1반 약 25명 4교시 11:30~12:10 2반 약 25명 장소 : 각 반
2	성연초	3학년	안견기념사업회 이경복 사무총장	6.23(월) 3교시 10:40~11:20 4개반 약 100명 장소 :시청각실
3	서일중	전교생	안견기념사업회 박수복 이사장	7.8(화) 1교시 08:45~9:30 전교생 약 280명 장소 : 검도관
4	대산중	2학년	역사문화연구소 한기홍 소장	7.14(월) 5교시 13:30~14:15 3개반 약 80명 장소 : 학예관
5	서령중	3학년	역사문화연구소 한기홍 소장	12.4.(목) 2교시 09:50~10:30 2반 29명 3교시 10:40~11:20 5반 29명 장소 : 미술실
6	대철중	3학년	역사문화연구소 한기홍 소장	12.9.(화) 1교시 09:10~9:55 1,2반 60명 장소 : 컴퓨터실

○ 행사사진

<table>
<tr><td></td><td>
</td></tr>
<tr><td>[사진1] 서산초 6-3</td><td>[사진2] 성연초 3학년</td></tr>
<tr><td>
</td><td></td></tr>
<tr><td>[사진3] 서일중 전교생</td><td>[사진4] 대산중 2학년</td></tr>
<tr><td></td><td></td></tr>
<tr><td>[사진5] 서령중 3-2</td><td>[사진6] 대철중 3학년</td></tr>
</table>

□ 정산 결과(2023년~2026년 상반기)

○ 2023년

인출 일자	인출액	비목	내역	지출 일자	지출액	지급처	지출결의서 번 호	비고
4.24.	3,000,000	홍보비	전국청소년미술공모전 포스터 제작비 지급	4.24.	3,000,000	돌체디자인	20230424-4	
4.24.	1,760,000	홍보비	대한민국 안견미술대전 포스터 제작비 지급	4.24.	1,760,000	청오인쇄사	20230424-5	
4.25.	5,550,000	도서인쇄비	전국청소년미술공모전 상장케이스 제작비 지급	4.25.	5,550,000	서해소리(유연한)	20230424-1	
4.25.	2,003,860	기타행사운영비	전국청소년미술공모전 포스터 우편 발송 요금 납부	4.25.	2,003,860	충청지방우정청	20230425-2	
5.18.	4,100,000	도서인쇄비	대한민국 안견미술대전 상장케이스 제작비 지급	5.18.	4,100,000	서령인쇄소	20230518-5	
5.18.	1,464,960	기타행사운영비	대한민국 안견미술대전 포스터 우편 발송 요금 납부	5.18.	1,464,960	충청지방우정청	20230518-6	
5.19.	1,980,000	홍보비	대한민국 안견미술대전 광고료 지급	5.19.	1,980,000	(주)월간미술	20230522-8	
5.25.	770,000	홍보비	전국청소년미술공모전 원서 및 작품 접수 홍보 현수막 제작비 지급	5.25.	770,000	키움광고	20230526-7	
6.13.	64,000	기타행사운영비	전국청소년미술공모전 원서 및 작품 접수 자원봉사자 중식비 지급	6.13.	64,000	김가네김밥동문점	20230613-3	
6.13.	6,160	기타행사운영비	대한민국 안견미술대전 5월분 우편요금 납부	6.13.	6,160	충청지방우정청	20230613-4	
6.19.	54,000	기타행사운영비	전국청소년미술공모전 심사 자원봉사자 간식 구입	6.19.	54,000	서산축협하나로마트	20230620-6	
6.19.	45,000	회의운영비	전국청소년미술공모전 심사 간식 구입	6.19.	45,000	서산축협하나로마트	20230620-7	
6.20.	7,000	기타행사운영비	전국청소년미술공모전 심사장소 출입용 덧신 구입	6.20.	7,000	(주)아성다이소	20230621-8	
6.20.	48,000	회의운영비	전국청소년미술공모전 초등저부문 심사 중식비 지급	6.20.	48,000	서산예천 파리바게트	20230621-7	
6.20.	32,000	기타행사운영비	전국청소년미술공모전 초등저부문 심사 자원봉사자 중식비 지급	6.20.	32,000	서산예천 파리바게트	20230621-5	
6.20.	32,000	회의운영비	전국청소년미술공모전 초등고부문 심사 중식 구입	6.20.	32,000	서산예천 파리바게트	20230622-2	
6.21.	32,000	기타행사운영비	전국청소년미술공모전 초등고부문 심사 자원봉사자 중식 구입	6.21.	32,000	서산예천 파리바게트	20230622-1	
6.22.	8,000	기타행사운영비	전국청소년미술공모전 중고등부문 심사 자원봉사자 중식 구입	6.22.	8,000	서산예천 파리바게트	20230623-9	
6.22.	40,000	회의운영비	전국청소년미술공모전 중고등부문 심사 중식 구입	6.22.	40,000	서산예천 파리바게트	20230623-8	
6.23.	255,000	기타행사운영비	전국청소년미술공모전 심사장소 청소비 지급	6.23.	255,000	장숙자 외 2명	20230623-7	

6.23.	330,700	기타행사운영비	전국청소년미술공모전 심사 물품비 지급	6.23.	330,700	드림디포도매 문구 외	20230626-5	
6.23.	182,000	홍보비	전국청소년미술공모전 심사 현수막 제작비 지급	6.23.	182,000	키움광고	20230626-6	
6.23.	1,341,400	회의운영비	전국청소년미술공모전 심사위원 심사수당 지급(교통비 포함)	6.23.	1,341,400	김은주 외 6명	20230623-4	
7.13.	872,500	기타행사운영비	전국청소년미술공모전 상장 발송용 박스 구입	7.13.	872,500	주식회사프린트박스	20230713-1	
7.13.	32,000	기타행사운영비	대한민국 안견미술대전 1차 예선 접수 자원봉사자 중식비 지급	7.13.	32,000	김가네김밥동문점	20230713-3	
7.13.	48,000	기타행사운영비	전국청소년미술공모전 자원봉사자 중식비 지급	7.13.	48,000	김가네김밥동문점	20230713-2	
7.13.	7,250,000	시상금	전국청소년미술공모전 시상용 상품권 구입	7.13.	7,250,000	좋은서점	20230713-4	
7.14.	462,000	홍보비	대한민국 안견미술대전 1차 예선 접수 홍보용 게시대 현수막 제작비 지급	7.14.	462,000	키움광고	20230717-3	
7.19.	3,600,000	도서인쇄비	전국청소년미술공모전 상장케이스 추가 제작비 지급	7.19.	3,600,000	주호기획	20230719-12	
7.19.	180,000	도서인쇄비	전국청소년미술공모전 시상식 리플렛 제작비 지급	7.19.	180,000	서산인쇄공사	20230719-13	
7.19.	1,567,500	도서인쇄비	전국청소년미술공모전 상장 인쇄비 지급	7.19.	1,567,500	서산인쇄공사	20230719-14	
7.19.	2,695,000	표구비	전국청소년미술공모전 전시작품 액자 표구비 지급	7.19.	2,695,000	제일화방	20230719-1	
7.20.	17,700,000	도서인쇄비	전국청소년미술공모전 도록 및 e-book 제작비 지급	7.20.	17,700,000	서산인쇄공사	20230719-9	
7.20.	770,000	홍보비	전국청소년미술공모전 전시회 및 시상식 홍보 현수막 제작비 지급	7.20.	770,000	키움광고	20230721-5	
7.20.	195,000	홍보비	전국청소년미술공모전 전시회 현수막 제작비 지급	7.20.	195,000	키움광고	20230721-4	
7.20.	18,000	기타행사운영비	전국청소년미술공모전 전시회 자원봉사자 간식 구입	7.20.	18,000	서산축협하나로마트	20230721-3	
7.20.	42,000	기타행사운영비	전국청소년미술공모전 시상식 자원봉사자 간식 구입	7.20.	42,000	서산축협하나로마트	20230721-1	
7.22.	16,000	기타행사운영비	전국청소년미술공모전 시상식 자원봉사자 급식비 지급	7.22.	16,000	햇살머믄꼬마김밥	20230724-6	
7.22.	490,000	기타행사운영비	전국청소년미술공모전 시상식 기념촬영용 꽃다발 구입	7.22.	490,000	미림꽃집	20230724-7	
7.24.	500,000	기타행사운영비	전국청소년미술공모전 시상식 공연료 지급	7.24.	500,000	박상모	20230724-4	
7.26.	300,000	기타행사운영비	전국청소년미술공모전 시상식 사진 촬영비 지급	7.26.	300,000	바닐라스튜디오	20230726-4	
7.26.	394,000	홍보비	전국청소년미술공모전 시상식 현수막 제작비 지급	7.26.	394,000	키움광고	20230726-3	
7.26.	48,000	기타행사운영비	전국청소년미술공모전 전시회 자원봉사자 급식비 지급	7.26.	48,000	김가네	20230726-2	
8.4.	132,000	홍보비	대한민국 안견미술대전 1차 심사 현수막 제작비 지급	8.4.	132,000	바우광고사	20230807-14	

8.4.	24,000	회의운영비	대한민국 안견미술대전 1차 심사모니터링위원 간식 구입	8.4.	24,000	서산축협하나로마트	20230807-12	
8.4.	30,000	기타행사운영비	대한민국 안견미술대전 1차 심사 자원봉사자 간식 구입	8.4.	30,000	서산축협하나로마트	20230807-13	
8.4.	45,000	회의운영비	대한민국 안견미술대전 1차 심사위원 간식 구입	8.4.	45,000	서산축협하나로마트	20230807-11	
8.5.	64,000	회의운영비	대한민국 안견미술대전 1차 심사모니터링위원 중식 구입	8.5.	64,000	서산예천파리바게트	20230807-7	
8.5.	120,000	회의운영비	대한민국 안견미술대전 1차 심사위원 중식 구입	8.5.	120,000	서산터미널파리바게트	20230807-15	
8.7.	680,000	회의운영비	대한민국 안견미술대전 1차 심사모니터링위원 수당 지급	8.7.	680,000	김기진 외 7명	20230807-3	
8.7.	3,038,800	회의운영비	대한민국 안견미술대전 1차 심사위원 수당 지급	8.7.	3,038,800	김상철 외 7	20230807-4	
8.7.	80,000	기타행사운영비	대한민국 안견미술대전 1차 심사 자원봉사자 중식비 지급	8.7.	80,000	동명반점	20230807-5	
8.17.	495,000	기타행사운영비	대한민국 안견미술대전 실물작품 운반용 카트 구입	8.17.	495,000	백마유통상사	20230816-9	
8.18.	510,000	기타행사운영비	전국청소년미술공모전 물품 구입	8.18.	510,000	드림디포도매문구	20230821-7	
8.18.	90,000	기타행사운영비	전국청소년미술공모전 전시회 및 시상식 홍보 현수막 추가 제작비 지급	8.18.	90,000	키움광고	20230821-5	
8.25.	4,000,000	의복비	안견추모제 제례의상 구입	8.25.	4,000,000	고려민속사	20230824-3	
8.30.	42,000	기타행사운영비	대한민국 안견미술대전 자원봉사자 간식 구입	8.30.	42,000	서산축협하나로마트	20230830-1	
8.30.	330,000	용역비	대한민국 안견미술대전 2차 작품 접수 용역비 지급	8.30.	330,000	동인화방	20230830-3	
9.4.	91,400	기타행사운영비	대한민국 안견미술대전 사무용품 구입	9.4.	91,400	드림디포도매문구	20230904-1	
9.4.	104,000	기타행사운영비	대한민국 안견미술대전 자원봉사자 급식비 지급	9.4.	104,000	김가네	20230904-3	
9.4.	500,000	용역비	대한민국 안견미술대전 지역별 접수처 용역비 지급	9.4.	500,000	우리액자(장영빈) 외 4곳	20230904-9	
9.4.	1,100,000	용역비	대한민국 안견미술대전 접수 작품 운송비 지급	9.4.	1,100,000	공감	20230904-8	
9.4.	58,600	기타행사운영비	대한민국 안견미술대전 물품 구입	9.4.	58,600	오피스디포	20230904-2	
9.8.	2,448,000	기타행사운영비	전국청소년미술공모전 8월분 우편요금 납부	9.8.	2,448,000	충청지방우정청	20230906-3	
9.12.	1,000,000	용역비	대한민국 안견미술대전 접수 작품 운송비 지급	9.12.	1,000,000	제일화방	20230912-1	
9.14.	66,000	기타행사운영비	대한민국 안견미술대전 자원봉사자 간식 구입	9.14.	66,000	서산축협하나로마트	20230915-6	
9.14.	45,000	회의운영비	대한민국 안견미술대전 2차 심사위원 간식 구입	9.14.	45,000	서산축협하나로마트	20230915-5	
9.14.	24,000	회의운영비	대한민국 안견미술대전 2차 심사모니터링위원 간식 구입	9.14.	24,000	서산축협하나로마트	20230915-4	

9.14.	80,000	기타행사운영비	대한민국 안견미술대전 2차 심사 물품 구입	9.14.	80,000	드림디포도매문구	20230915-3	
9.16.	64,000	회의운영비	대한민국 안견미술대전 2차 심사모니터링위원 중식 구입	9.16.	64,000	서산예천 파리바게트	20230918-2	
9.16.	120,000	회의운영비	대한민국 안견미술대전 2차 심사위원 중식 구입	9.16.	120,000	서산예천 파리바게트	20230918-3	
9.19.	62,500	기타행사운영비	대한민국 안견미술대전 2차 심사 소모품 구입	9.19.	62,500	오피스디포	20230919-10	
9.19.	3,429,000	회의운영비	대한민국 안견미술대전 2차 심사위원 수당 지급	9.19.	3,429,000	김상철 외 8명	20230919-11	
9.19.	680,000	회의운영비	대한민국 안견미술대전 2차 심사모니터링위원 수당 지급	9.19.	680,000	김기진 외 7명	20230919-15	
9.20.	144,000	기타행사운영비	대한민국 안견미술대전 자원봉사자 중식비 지급	9.20.	144,000	동명반점, 김가네김밥동문점	20230921-3	
9.20.	100,000	홍보비	대한민국 안견미술대전 2차 심사 현수막 제작	9.20.	100,000	주호기획	20230921-1	
10.11.	30,920	기타행사운영비	전국청소년미술공모전 9월분 우편요금 납부	10.11.	30,920	충청지방우정청	20231011-6	
10.17.	14,000,000	도서인쇄비	대한민국 안견미술대전 도록 및 e-book 제작비 지급	10.17.	14,000,000	다원기획	20231017-2	
10.25.	3,400,000	시상금	대한민국 안견미술대전 시상용 상품권 구입	10.25.	3,400,000	문화서점(해피머니아이엔씨)	20231025-1	
10.26.	180,000	도서인쇄비	대한민국 안견미술대전 시상식 리플렛 인쇄비 지급	10.26.	180,000	서산인쇄공사	20231026-6	
10.26.	630,000	기타행사운영비	대한민국 안견미술대전 시상용 폼보드 제작비 지급	10.26.	630,000	서산인쇄공사	20231026-5	
10.26.	587,400	도서인쇄비	대한민국 안견미술대전 상장 인쇄비 지급	10.26.	587,400	다원기획	20231026-4	
10.27.	40,500,000	시상금	대한민국 안견미술대전 시상금 지급	10.27.	40,500,000	김형욱 외 16명	20231027-2	
10.27.	1,100,000	용역비	대한민국 안견미술대전 1차 전시 작품 반출 운송비 지급	10.27.	1,100,000	공감(김인환)	20231026-13	
10.27.	150,000	기타행사운영비	대한민국 안견미술대전 시상식 다과 구입	10.27.	150,000	서산축협하나로마트	20231027-5	
10.27.	60,000	기타행사운영비	대한민국 안견미술대전 전시회 자원봉사자 간식 구입	10.27.	60,000	서산축협하나로마트	20231027-3	
10.27.	42,000	기타행사운영비	대한민국 안견미술대전 시상식 자원봉사자 간식 구입	10.27.	42,000	서산축협하나로마트	20231027-4	
10.31.	144,000	기타행사운영비	대한민국 안견미술대전 전시회 자원봉사자 급식비 지급	10.31.	144,000	햇살머믄꼬마김밥, 김가네	20231101-18	
10.31.	92,100	기타행사운영비	대한민국 안견미술대전 전시회 물품 구입	10.31.	92,100	드림디포도매문구	20231101-19	
10.31.	847,000	홍보비	대한민국 안견미술대전 전시회 및 시상식 홍보 현수막 제작비 지급	10.31.	847,000	키움광고	20231101-20	
10.31.	195,000	홍보비	대한민국 안견미술대전 전시회 현수막 제작비 지급	10.31.	195,000	키움광고	20231101-21	

10.31.	414,000	홍보비	대한민국 안견미술대전 시상식 현수막 제작비 지급	10.31.	414,000	키움광고	20231101-6	
10.31.	1,980,000	용역비	대한민국 안견미술대전 전시회 작품 운송 및 게시 비용 지급	10.31.	1,980,000	제일화방	20231101-7	
10.31.	1,000,000	용역비	대한민국 안견미술대전 1차 전시 작품 반출 운송비 지급	10.31.	1,000,000	제일화방	20231101-8	
10.31.	1,000,000	용역비	대한민국 안견미술대전 2차 전시 작품 반출 운송비 지급	10.31.	1,000,000	제일화방	20231101-15	
10.31.	353,500	기타행사운영비	대한민국 안견미술대전 시상식 물품 구입	10.31.	353,500	오피스디포	20231101-16	
10.31.	700,000	기타행사운영비	대한민국 안견미술대전 시상식 기념촬영용 꽃다발 구입	10.31.	700,000	미림꽃집	20231101-3	
11.1.	40,000	기타행사운영비	대한민국 안견미술대전 시상식 자원봉사자 급식비 지급	11.1.	40,000	동명반점	20231101-4	
11.1.	300,000	기타행사운영비	대한민국 안견미술대전 시상식 사진 촬영료 지급	11.1.	300,000	바닐라스튜디오	20231101-5	
11.1.	1,100,000	용역비	대한민국 안견미술대전 2차 전시 작품 반출 운송비 지급	11.1.	1,100,000	공감(김인환)	20231101-17	
11.1.	300,000	기타행사운영비	대한민국 안견미술대전 시상식 축하공연 공연료 지급	11.1.	300,000	제이엔엘댄스아카데미(이아연)	20231101-22	
11.1.	500,000	기타행사운영비	대한민국 안견미술대전 시상식 식전 공연료 지급	11.1.	500,000	뜬쇠예술단(이권희)	20231101-12	
11.2.	100,000	용역비	대한민국 안견미술대전 작품 보관 및 반출 용역비 지급	11.2.	100,000	예당화랑표구원(윤석운)	20231102-3	
11.8.	326,000	기타행사운영비	안견추모제 의상 세탁비(행사 전) 지급	11.8.	326,000	보은세탁소(보은사)	20231109-2	
11.8.	140,500	기타행사운영비	안견추모제 행사물품 구입	11.8.	140,500	대진고무, 서산축협하나로마트	20231109-4	
11.8.	900,000	제수용품비	안견추모제 제사음식 구입	11.8.	900,000	거북상회	20231109-1	
11.8.	75,000	기타행사운영비	대한민국 안견미술대전 시상식 쇼핑백 구입	11.8.	75,000	드림디포도매문구	20231109-5	
11.8.	150,000	기타행사운영비	안견추모제 방문객용 다과 구입	11.8.	150,000	서산축협하나로마트	20231109-3	
11.8.	185,700	기타행사운영비	대한민국 안견미술대전 10월분 우편요금 납부	11.8.	185,700	충청지방우정청	20231108-3	
11.9.	300,000	제수용품비	안견추모제 기타 음식비 지급	11.9.	300,000	삼성떡방앗간, 우정반찬	20231113-1	
11.9.	1,600,000	제수용품비	안견추모제를 위한 맞춤떡 구입	11.9.	1,600,000	행복떡방앗간	20231113-8	
11.13.	100,000	기타행사운영비	안견추모제 집례 및 축문 작성 담당자 보상금 지급	11.13.	100,000	구자홍(집례)	20231113-2	
11.14.	100,000	기타행사운영비	안견추모제 집례 및 축문 작성 담당자 보상금 지급	11.14.	100,000	최호열(축문)	20231114-9	
11.14.	875,000	홍보비	안견추모제 현수막 제작비 지급	11.14.	875,000	키움광고	20231114-4	
11.14.	77,000	기타행사운영비	대한민국 안견미술대전 시상식 홍보 현수막 제작비 지급	11.14.	77,000	키움광고	20231114-3	

11.14.	984,500	지급임차료	안견추모제 물품 임차 비용 지급	11.14.	984,500	오렌지이벤트	20231114-2	
11.14.	500,000	기타행사운영비	안견추모제 식전 공연료 지급	11.14.	500,000	퓨전국악앙상블소리아라	20231114-7	
11.14.	300,000	회의운영비	안견추모제 제례위원 참석 수당 지급	11.14.	300,000	정봉수 외 5명	20231114-6	
11.17.	300,000	기타행사운영비	안견추모제 사진 촬영료 지급	11.17.	300,000	바닐라스튜디오	20231117-10	
11.20.	270,000	기타행사운영비	안견추모제 의상 세탁비(행사 후) 지급	11.20.	270,000	보은세탁소(보은사)	20231121-1	
11.20.	54,000	기타행사운영비	안견추모제 소모품 구입	11.20.	54,000	오피스디포	20231121-2	
12.05.	220,400	기타행사운영비	전국청소년미술공모전 도록 발송 요금 지급	12.05.	220,400	서산읍내우편취급소	20231205-4	
12.07.	13,000	기타행사운영비	2023 안견학술제 초청장 발송 우편요금	12.07.	13,000	서산읍내우편취급소	20231211-3	
12.12.	568,000	홍보비	안견학술제 현수막 제작비 지급	12.12.	568,000	키움광고	20231215-4	
12.12.	550,000	홍보비	안견학술제 초청장 인쇄비 지급	12.12.	550,000	담소기획	20231215-5	
12.12.	468,600	기타행사운영비	전국청소년미술공모전 11월분 우편요금 납부	12.12.	468,600	충청지방우정청	20231212-3	
12.13.	99,690	기타행사운영비	안견학술제 다과 구입	12.13.	99,690	파리바게뜨서산테크노밸리점	20231215-3	
12.15.	2,250,000	도서인쇄비	안견학술제 자료집 제작비 지급	12.15.	2,250,000	청오인쇄사	20231215-6	
12.19.	19,000	기타행사운영비	안견학술제 사무용품 구입비	12.19.	19,000	오피스디포	20231219-2	
12.19.	1,048,700	토론비	안견학술제 토론자 수당 지급	12.19.	1,048,700	김익진, 윤현옥, 최상규	20231219-13	
12.19.	1,060,000	기타행사운영비	안견학술제 영상,사진 촬영비 지급	12.19.	1,060,000	주식회사충남미디어센터	20231219-14	
12.19.	490,000	기타행사운영비	안견학술제 공연비 지급	12.19.	490,000	국복임 외 6명	20231219-1	
12.19.	1,659,900	강사비	안견학술제 주제발표자 강사 수당 지급	12.19.	1,659,900	정윤회, 김은경, 류재현	20231219-5	
계	**165,514,290**			**계**	**165,514,290**			

○ 2024년

인출일자	인출액	비목	내역	지출일자	지출액	지급처	지출결의서 번 호	비고
2024/03/12	1,760,000	행사홍보비	제24회 대한민국 안견미술대전 포스터 제작비 지급	2024/03/12	1,760,000	청오인쇄사	20240221-5	
2024/03/15	3,000,000	행사홍보비	2024 전국청소년미술공모전 포스터 제작비 지급	2024/03/15	3,000,000	돌체디자인	20240315-5	

2024/03/20	66,000	행사홍보비	대한민국 안견미술대전 자원봉사자 간식비 지급	2024/03/20	66,000	김가네	20240315-4	
2024/03/20	16,000	행사홍보비	대한민국 안견미술대전 자원봉사자 급식비 지급	2024/03/20	16,000	김가네	20240320-2	
2024/04/09	3,243,880	행사홍보비	전국청소년미술공모전 포스터 우편 발송 요금 납부	2024/04/09	3,243,880	충청지방우정청	20240408-10	
2024/04/09	1,114,160	행사홍보비	대한민국 안견미술대전 3월분 우편요금 납부	2024/04/09	1,114,160	충청지방우정청	20240408-9	
2024/04/17	429,000	행사홍보비	안견문화제 우편발송 관련 행정봉투 제작	2024/04/17	429,000	충남장애인생산품판매시설	20240401-3	
2024/05/02	1,980,000	행사홍보비	대한민국 안견미술대전 광고료 지급	2024/05/02	1,980,000	월간미술	20240417-3	
2024/05/10	33,800	행사홍보비	대한민국 안견미술대전 4월분 우편요금 납부	2024/05/10	33,800	충청지방우정청	20240508-2	
2024/05/17	420,000	행사홍보비	대한민국 안견미술대전 1차 예선 접수 홍보 현수막 제작비 지급	2024/05/17	420,000	주호기획	20240516-2	
2024/06/12	2,740	행사홍보비	대한민국 안견미술대전 5월분 우편요금 납부	2024/06/12	2,740	충청지방우정청	20240611-3	
2024/06/14	44,000	행사홍보비	대한민국 안견미술대전 1차 심사 자원봉사자 간식 구입	2024/06/14	44,000	서산축협하나로마트	20240614-2	
2024/06/14	84,000	행사홍보비	대한민국 안견미술대전 1차 예선 심사 간식 구입	2024/06/14	84,000	롯데쇼핑(주)	20240613-4	
2024/06/15	189,000	행사홍보비	대한민국 안견미술대전 1차 예선 심사 중식 구입	2024/06/15	189,000	김가네	20240613-7	
2024/06/15	117,000	행사홍보비	대한민국 안견미술대전 1차 심사 자원봉사자 중식비 지급	2024/06/15	117,000	동명반점	20240613-2	
2024/06/17	80,000	행사홍보비	대한민국 안견미술대전 1차 예선 심사 현수막 제작비 지급	2024/06/17	80,000	주호기획	20240613-6	
2024/06/19	640,000	행사홍보비	대한민국 안견미술대전 1차 심사모니터링위원 참석 수당 지급	2024/06/19	640,000	강춘식	20240617-1	
2024/06/19	3,143,300	행사홍보비	대한민국 안견미술대전 1차 심사위원 수당 지급	2024/06/19	3,143,300	강승호	20240617-2	
2024/07/04	74,000	행사홍보비	전국청소년미술공모전 작품접수 자원봉사자 중식비 지급	2024/07/04	74,000	김가네	20240624-8	
2024/07/16	1,300,000	행사홍보비	대한민국 안견미술대전 접수 작품 운송비 지급	2024/07/16	1,300,000	공감	20240715-5	
2024/07/16	65,250	행사홍보비	전국청소년미술공모전 심사 간식비	2024/07/16	65,250	주식회사 우리	20240716-8	
2024/07/17	1,000,000	행사홍보비	대한민국 안견미술대전 접수 작품 운송비 지급	2024/07/17	1,000,000	제일화방	20240715-3	
2024/07/17	45,000	행사홍보비	대한민국 안견미술대전 2차 접수 자원봉사자 중식비 지급	2024/07/17	45,000	김가네	20240708-7	
2024/07/18	72,000	행사홍보비	전국청소년미술공모전 심사 물품구입	2024/07/18	72,000	복인당	20240716-9	

2024/07/26	108,000	행사홍보비	대한민국 안견미술대전 자원봉사자 간식 구입	2024/07/26	108,000	서산축협하나로마트	20240723-2	
2024/07/26	80,000	행사홍보비	대한민국 안견미술대전 2차 심사 간식 구입	2024/07/26	80,000	롯데쇼핑(주)	20240723-3	
2024/07/26	100,000	행사홍보비	대한민국 안견미술대전 2차 심사 현수막 제작비 지급	2024/07/26	100,000	주호기획	20240723-5	
2024/07/26	109,500	행사홍보비	대한민국 안견미술대전 물품 구입	2024/07/26	109,500	드림디포도매문구	20240723-4	
2024/07/26	253,000	행사홍보비	전국청소년미술공모전 심사 현수막 제작비 지급	2024/07/26	253,000	키움광고	20240730-1	
2024/07/26	357,500	행사홍보비	안견학술제 현수막 제작비 지급	2024/07/26	357,500	키움광고	20240726-3	
2024/07/29	3,507,800	행사홍보비	대한민국 안견미술대전 2차 심사위원 심사수당 지급	2024/07/29	3,507,800	김동석	20240729-1	
2024/07/29	640,000	행사홍보비	대한민국 안견미술대전 2차 심사모니터링위원 참석 수당 지급	2024/07/29	640,000	강춘식	20240729-2	
2024/07/30	1,528,300	행사홍보비	전국청소년미술공모전 보조인력비 지급	2024/07/30	1,528,300	곽승원	20240730-2	
2024/07/30	198,000	행사홍보비	대한민국 안견미술대전 2차 심사 중식 구입	2024/07/30	198,000	김가네	20240730-4	
2024/07/30	198,000	행사홍보비	대한민국 안견미술대전 자원봉사자 중식비 지급	2024/07/30	198,000	김가네	20240723-6	
2024/07/31	2,299,400	행사홍보비	전국청소년미술공모전 심사위원 심사수당 지급	2024/07/31	2,299,400	강선희	20240730-3	
2024/07/31	44,000	행사홍보비	안견학술제 다과 구입	2024/07/31	44,000	서산축협하나로마트	20240731-3	
2024/08/02	723,600	행사홍보비	안견학술제 강사 수당 지급	2024/08/02	723,600	조규희	20240802-4	
2024/08/05	950,000	행사홍보비	안견학술제 자료집 제작비 지급	2024/08/05	950,000	청오인쇄사	20240802-2	
2024/08/06	40,100	행사홍보비	대한민국 안견미술대전 2차 심사 물품비 지급	2024/08/06	40,100	오피스디포	20240731-4	
2024/08/07	112,000	행사홍보비	대한민국 안견미술대전 자원봉사자 급간식비 지급	2024/08/07	112,000	김가네	20240805-1	
2024/08/08	924,000	행사홍보비	안견학술제 영상,사진 촬영비 지급	2024/08/08	924,000	주식회사 충남미디어센터	20240807-1	
2024/08/12	4,500,000	행사홍보비	대한민국 안견미술대전 시상용 상품권 구입	2024/08/12	4,500,000	문화서점(서산)	20240808-2	
2024/08/12	12,000,000	행사홍보비	전국청소년미술공모전 시상용 상품권 구입	2024/08/12	12,000,000	문화서점(서산)	20240802-8	
2024/08/20	310,200	행사홍보비	대한민국 안견미술대전 상장 제작비 지급	2024/08/20	310,200	(주)인쇄기획가야	20240816-2	
2024/08/20	35,600	행사홍보비	전국청소년미술공모전 전시회 물품구입	2024/08/20	35,600	드림디포도매문구	20240820-13	
2024/08/20	216,150	행사홍보비	전국청소년미술공모전 전시회 캡션 제작비	2024/08/20	216,150	돌체디자인	20240820-12	

2024/08/23	130,800	행사홍보비	전국청소년미술공모전 자원봉사자 간식 구입	2024/08/23	130,800	오피스디포	20240823-7	
2024/08/24	118,400	행사홍보비	전국청소년미술공모전 물품 구입	2024/08/24	118,400	드림디포도매문구	20240823-8	
2024/08/27	36,500,000	행사홍보비	대한민국 안견미술대전 시상금 지급	2024/08/27	36,500,000	노진주	20240827-5	
2024/08/28	490,000	행사홍보비	전국청소년미술공모전 시상식 기념촬영용 꽃다발 구입	2024/08/28	490,000	미림꽃집	20240823-15	
2024/08/29	547,300	행사홍보비	대한민국 안견미술대전 소모품 구입	2024/08/29	547,300	드림디포도매문구	20240827-12	
2024/08/29	220,000	행사홍보비	대한민국 안견미술대전 시상식 리플렛 제작비 지급	2024/08/29	220,000	(주)인쇄기획가야	20240827-15	
2024/08/29	150,000	행사홍보비	대한민국 안견미술대전 시상식 다과 구입	2024/08/29	150,000	서산태안축협하나로마트	20240827-14	
2024/08/29	80,000	행사홍보비	대한민국 안견미술대전 8월 자원봉사자 간식 구입	2024/08/29	80,000	서산태안축협하나로마트	20240827-24	
2024/08/29	60,000	행사홍보비	대한민국 안견미술대전 시상식 자원봉사자 간식 구입	2024/08/29	60,000	서산태안축협하나로마트	20240827-13	
2024/08/29	900,900	행사홍보비	전국청소년미술공모전 전시회, 시상식 현수막 제작비 지급	2024/08/29	900,900	키움광고	20240823-12	
2024/08/29	3,086,000	행사홍보비	전국청소년미술공모전 종이상장케이스 제작비 지급	2024/08/29	3,086,000	주식회사 미래문화사	20240829-10	
2024/08/30	450,000	행사홍보비	전국청소년미술공모전 시상식 사진 촬영비 지급	2024/08/30	450,000	바닐라스튜디오	20240823-10	
2024/08/30	400,000	행사홍보비	전국청소년미술공모전 전시작품 철수,이동비 지급	2024/08/30	400,000	제일화방	20240823-11	
2024/08/30	8,233,500	행사홍보비	전국청소년미술공모전 도록 및 e-book 제작비 지급	2024/08/30	8,233,500	담소기획	20240823-16	
2024/08/30	180,000	행사홍보비	전국청소년미술공모전 시상식 리플렛 제작비 지급	2024/08/30	180,000	담소기획	20240823-13	
2024/08/30	1,500,000	행사홍보비	전국청소년미술공모전 상장 인쇄비 지급	2024/08/30	1,500,000	담소기획	20240823-14	
2024/08/30	74,500	행사홍보비	전국청소년미술공모전 자원봉사자 중식비 지급	2024/08/30	74,500	햇살머믄꼬마김밥	20240823-6	
2024/08/30	4,569,400	행사홍보비	전국청소년미술공모전 전시작품 표구비 지급	2024/08/30	4,569,400	제일화방	20240823-9	
2024/09/02	700,000	행사홍보비	대한민국 안견미술대전 시상식 기념촬영용 꽃다발 구입	2024/09/02	700,000	미림꽃집	20240829-11	
2024/09/02	80,840	행사홍보비	전국청소년미술공모전 심사위원장 여비 지급	2024/09/02	80,840	김은혜	20240829-9	
2024/09/03	300,000	행사홍보비	대한민국 안견미술대전 시상용 폼보드 제작비 지급	2024/09/03	300,000	주호기획	20240827-18	
2024/09/03	340,000	행사홍보비	대한민국 안견미술대전 시상식 현수막 제작비 지급	2024/09/03	340,000	주호기획	20240827-17	
2024/09/03	160,000	행사홍보비	대한민국 안견미술대전 전시회 현수막 제작비 지급	2024/09/03	160,000	주호기획	20240827-16	

2024/09/03	860,000	행사홍보비	대한민국 안견미술대전 전시회 홍보 현수막 제작비 지급	2024/09/03	860,000	주호기획	20240827-23	
2024/09/04	1,100,000	행사홍보비	대한민국 안견미술대전 지역별 지정장소 용역비 지급	2024/09/04	1,100,000	김성수	20240827-10	
2024/09/04	1,800,000	행사홍보비	대한민국 안견미술대전 작품 반출 운송비 지급	2024/09/04	1,800,000	제일화방	20240827-22	
2024/09/04	1,430,000	행사홍보비	대한민국 안견미술대전 전시회 작품 게시 및 운반 비용 지급	2024/09/04	1,430,000	제일화방	20240827-21	
2024/09/04	135,000	행사홍보비	대한민국 안견미술대전 시상식 자원봉사자 급식비 지급	2024/09/04	135,000	동명반점	20240827-20	
2024/09/04	162,000	행사홍보비	대한민국 안견미술대전 8월 자원봉사자 급식비 지급	2024/09/04	162,000	김가네	20240827-19	
2024/09/04	360,000	행사홍보비	전국청소년미술공모전 상장 발송용 박스 구입	2024/09/04	360,000	서산읍내우편취급소	20240904-3	
2024/09/05	450,000	행사홍보비	대한민국 안견미술대전 시상식 사진 촬영료 지급	2024/09/05	450,000	바닐라스튜디오	20240827-11	
2024/09/10	500,000	행사홍보비	대한민국 안견미술대전 시상식 식전 공연료 지급	2024/09/10	500,000	누벨마리에 뮤직	20240902-1	
2024/09/10	2,400,000	행사홍보비	대한민국 안견미술대전 작품 반출 운송비 지급	2024/09/10	2,400,000	공감	20240827-9	
2024/09/10	700,000	행사홍보비	대한민국 안견미술대전 시상식 쇼핑백 제작비 지급	2024/09/10	700,000	유경쇼핑백	20240827-8	
2024/09/10	12,500,000	행사홍보비	대한민국 안견미술대전 도록 및 e-book 제작비 지급	2024/09/10	12,500,000	다원기획	20240827-7	
2024/09/13	2,000,000	행사홍보비	전국청소년미술공모전 전체스케치 영상제작비 지급	2024/09/13	2,000,000	미디어아트	20240823-17	
2024/09/25	307,900	행사홍보비	대한민국 안견미술대전 시상식 물품비 지급	2024/09/25	307,900	드림디포도매문구	20240925-3	
2024/09/30	174,700	행사홍보비	대한민국 안견미술대전 전시회 물품비 지급	2024/09/30	174,700	오피스디포	20240926-11	
2024/10/11	1,019,500	행사홍보비	대한민국 안견미술대전 시상식 소모품비 지급	2024/10/11	1,019,500	서산사무기	20241011-2	
2024/10/19	2,085,080	행사홍보비	전국청소년미술공모전 상장 발송 우편요금	2024/10/19	2,085,080	충청지방우정청	20241018-13	
2024/10/22	4,914,000	행사홍보비	전국청소년미술공모전 상장케이스 제작비 지급	2024/10/22	4,914,000	주호기획	20240829-12	
2024/10/30	2,100	행사홍보비	전국청소년미술공모전 반송 우편요금	2024/10/30	2,100	서산읍내우편취급소	20241030-1	
2024/11/01	15,500	행사홍보비	전국청소년미술공모전 우편요금 지급	2024/11/01	15,500	서산읍내우편취급소	20241101-3	
2024/11/04	300,000	행사홍보비	안견추모제 방문객용 다과 구입	2024/11/04	300,000	서산축협하나로마트	20241031-10	
2024/11/04	250,000	행사홍보비	안견추모제 제수용품 구입	2024/11/04	250,000	대진고무	20241031-9	
2024/11/07	590,000	행사홍보비	안견추모제 기타 음식비 지급	2024/11/07	590,000	삼성떡방앗간	20241104-8	

2024/11/08	450,000	행사홍보비	안견추모제 사진 촬영료 지급	2024/11/08	450,000	바닐라스튜디오	20241104-7	
2024/11/08	1,094,500	행사홍보비	안견추모제 물품 임차비용 지급	2024/11/08	1,094,500	오렌지이벤트	20241031-14	
2024/11/08	56,000	행사홍보비	안견추모제 행사용 화분 구입	2024/11/08	56,000	미림꽃집	20241108-7	
2024/11/08	434,500	행사홍보비	안견추모제 현수막 제작비 지급	2024/11/08	434,500	키움광고	20241031-12	
2024/11/08	1,000,000	행사홍보비	안견추모제 상차림 음식 구입	2024/11/08	1,000,000	거북상회	20241104-6	
2024/11/10	550,000	행사홍보비	안견추모제 제례 담당자 보상금 지급	2024/11/10	550,000	구자홍	20241106-2	
2024/11/11	55,000	행사홍보비	안견추모제 운영 물품 구입	2024/11/11	55,000	오피스디포	20241111-7	
2024/11/11	300,000	행사홍보비	안견추모제 의상 세탁비 지급	2024/11/11	300,000	보은세탁소	20241111-3	
2024/11/11	220,000	행사홍보비	안견추모제 안내장 제작비 지급	2024/11/11	220,000	주호기획	20241104-10	
2024/11/11	1,200,000	행사홍보비	안견추모제 떡 구입	2024/11/11	1,200,000	주식회사 뜸부기모시떡	20241031-16	
2024/11/12	136,100	행사홍보비	전국청소년미술공모전 상장 발송 우편요금	2024/11/12	136,100	충청지방우정청	20241111-2	
2024/11/12	500,000	행사홍보비	안견추모제 추모 공연료 지급	2024/11/12	500,000	퓨전국앙앙상블 소리아나	20241031-15	
2024/11/14	4,000	행사홍보비	전국청소년미술공모전 상장 발송 우편요금	2024/11/14	4,000	서산읍내우편취급소	20241114-2	
2024/11/18	1,000,000	행사홍보비	전국청소년미술공모전 도록 추가 제작비	2024/11/18	1,000,000	담소기획	20241028-14	
2024/11/19	8,000	행사홍보비	전국청소년미술공모전 상장 발송 우편요금 지급	2024/11/19	8,000	서산읍내우편취급소	20241119-10	
2024/12/04	465,000	행사홍보비	대한민국 안견미술대전 소모품비 지급	2024/12/04	465,000	오피스디포	20241204-2	
2024/12/05	900,000	행사홍보비	전국청소년미술공모전 소모성 물품 구입	2024/12/05	900,000	삼보 OA	20241203-1	
2024/12/11	2,740	행사홍보비	전국청소년미술공모전 상장 발송 우편요금 지급	2024/12/11	2,740	충청지방우정청	20241209-1	
계	149,857,540			계	149,857,540			

○ 2025년

인출일자	인출액	비목	내역	지출일자	지출액	지급처	비고
2025/04/01	92,900	행사홍보비	청소년미술공모전 자원봉사자 간식비 구입	2025/04/01	92,900	오피스디포	
2025/04/04	1,320,000	행사홍보비	대한민국 안견미술대전 포스터 제작비 지급	2025/04/04	1,320,000	청오인쇄사	
2025/04/04	257,400	행사홍보비	서산문화재단 행정봉투 제작	2025/04/04	257,400	충남장애인생산품판매시설	

인출일자	인출액	비목	내역	지출일자	지출액	지급처	비고
2025/04/04	1,200,000	행사홍보비	전국청소년미술공모전 포스터 제작비	2025/04/04	1,200,000	돌체디자인	
2025/04/09	1,056,000	행사홍보비	전국청소년미술공모전 포스터 발송 우편 요금 지급	2025/04/09	1,056,000	충청지방우정청	
2025/05/08	1,980,000	행사홍보비	대한민국 안견미술대전 미술잡지 광고료 지급	2025/05/08	1,980,000	월간미술	
2025/05/09	887,040	행사홍보비	대한민국 안견미술대전 포스터 발송 우편 요금 지급	2025/05/09	887,040	충청지방우정청	
2025/05/12	4,580	행사홍보비	전국청소년미술공모전 상장 재발송 우편요금	2025/05/12	4,580	서산읍내우편취급소	
2025/05/12	38,420	행사홍보비	전국청소년미술공모전 간식비	2025/05/12	38,420	서산축협하나로마트	
2025/06/10	105,360	행사홍보비	전국청소년미술공모전 심사 관련 간식비	2025/06/10	105,360	서산태안축협하나로마트	
2025/06/10	37,200	행사홍보비	전국청소년미술공모전 심사 관련 간식비	2025/06/10	37,200	피크	
2025/06/10	92,180	행사홍보비	전국청소년미술공모전 심사 관련 간식비	2025/06/10	92,180	서산태안축협하나로마트	
2025/06/10	24,800	행사홍보비	전국청소년미술공모전 심사 관련 간식비	2025/06/10	24,800	피크	
2025/06/10	14,160	행사홍보비	전국청소년미술공모전 심사 관련 간식비	2025/06/10	14,160	서산태안축협하나로마트	
2025/06/13	60,000	행사홍보비	전국청소년미술공모전 심사관련 물품 구입	2025/06/13	60,000	복인당	
2025/06/20	33,000	행사홍보비	안견현창사업 서산초 현수막 제작비 지급	2025/06/20	33,000	키움광고	
2025/06/26	253,000	행사홍보비	전국청소년미술공모전 심사 현수막 제작비 지급	2025/06/26	253,000	키움광고	
2025/06/26	44,000	행사홍보비	안견현창사업 성연초 현수막 제작비 지급	2025/06/26	44,000	키움광고	
2025/06/27	300,000	행사홍보비	전국청소년미술공모전 심사위원 심사수당 지급	2025/06/27	300,000	박용미	
2025/06/27	40,000	행사홍보비	전국청소년미술공모전 심사위원 심사수당 지급	2025/06/27	40,000	박용미	
2025/06/27	300,000	행사홍보비	전국청소년미술공모전 심사위원 심사수당 지급	2025/06/27	300,000	고선영	
2025/06/27	40,000	행사홍보비	전국청소년미술공모전 심사위원 심사수당 지급	2025/06/27	40,000	고선영	
2025/06/27	300,000	행사홍보비	전국청소년미술공모전 심사위원 심사수당 지급	2025/06/27	300,000	가숙진	
2025/06/27	300,000	행사홍보비	전국청소년미술공모전 심사위원 심사수당 지급	2025/06/27	300,000	장나영	
2025/06/27	40,000	행사홍보비	전국청소년미술공모전 심사위원 심사수당 지급	2025/06/27	40,000	장나영	
2025/06/27	300,000	행사홍보비	전국청소년미술공모전 심사위원 심사수당 지급	2025/06/27	300,000	안정연	
2025/06/27	300,000	행사홍보비	전국청소년미술공모전 심사위원 심사수당 지급	2025/06/27	300,000	김용권	
2025/06/27	40,000	행사홍보비	전국청소년미술공모전 심사위원 심사수당 지급	2025/06/27	40,000	김용권	
2025/06/27	300,000	행사홍보비	전국청소년미술공모전 심사위원 심사수당 지급	2025/06/27	300,000	임선미	
2025/06/27	40,000	행사홍보비	전국청소년미술공모전 심사위원 심사수당 지급	2025/06/27	40,000	임선미	
2025/07/07	12,000,000	행사홍보비	전국청소년미술공모전 시상금(문화상품권) 구입	2025/07/07	12,000,000	문화서점/서산시	
2025/07/12	66,560	행사홍보비	전국청소년미술공모전 시상식 간식비	2025/07/12	66,560	서산태안축협하나로마트	
2025/07/18	32,800	행사홍보비	전국청소년미술공모전 상장포장 자원봉사자 간식비	2025/07/18	32,800	오피스디포	

인출일자	인출액	비목	내역	지출일자	지출액	지급처	비고
2025/07/21	1,005,400	행사홍보비	안견문화제(청소년미술공모전)사업 복사기 토너 구입	2025/07/21	1,005,400	서산사무기	
2025/07/23	450,000	행사홍보비	전국청소년미술공모전 시상식 사진 촬영비 지급	2025/07/23	450,000	바닐라스튜디오	
2025/07/23	1,065,900	행사홍보비	전국청소년미술공모전 전시회,시상식 현수막 제작비 지급	2025/07/23	1,065,900	키움광고	
2025/08/07	789,600	행사홍보비	2025 안견문화제(전국청소년미술공모전) 상장 발송 우편요금 납부	2025/08/07	789,600	충청지방우정청	
2025/08/08	120,000	행사홍보비	대한민국 안견미술대전 심사 물품 구입	2025/08/08	120,000	복인당	
2025/08/08	154,000	행사홍보비	안견현창사업 대산중, 서일중 현수막 제작비	2025/08/08	154,000	키움광고	
2025/08/08	288,200	행사홍보비	전국청소년미술공모전 전시회 캡션 제작비	2025/08/08	288,200	돌체디자인	
2025/08/08	4,497,900	행사홍보비	전국청소년미술공모전 전시작품 액자 제작,전시,철거비 지급	2025/08/08	4,497,900	제일화방	
2025/08/13	500,000	행사홍보비	전국청소년미술공모전 시상식 리플렛 제작비 지급	2025/08/13	500,000	서산인쇄공사	
2025/08/13	1,500,000	행사홍보비	전국청소년미술공모전 상장 제작비	2025/08/13	1,500,000	서산인쇄공사	
2025/08/22	100,000	행사홍보비	대한민국 안견미술대전 1차 심사모니터링위원 참석 수당 지급	2025/08/22	100,000	김영제	
2025/08/22	100,000	행사홍보비	대한민국 안견미술대전 1차 심사모니터링위원 참석 수당 지급	2025/08/22	100,000	김동민	
2025/08/22	100,000	행사홍보비	대한민국 안견미술대전 1차 심사모니터링위원 참석 수당 지급	2025/08/22	100,000	한규옥	
2025/08/22	100,000	행사홍보비	대한민국 안견미술대전 1차 심사모니터링위원 참석 수당 지급	2025/08/22	100,000	방선아	
2025/08/22	400,000	행사홍보비	대한민국 안견미술대전 1차 심사위원 심사수당 지급	2025/08/22	400,000	조희경	
2025/08/22	21,200	행사홍보비	대한민국 안견미술대전 1차 심사위원 심사수당 지급	2025/08/22	21,200	조희경	
2025/08/22	400,000	행사홍보비	대한민국 안견미술대전 1차 심사위원 심사수당 지급	2025/08/22	400,000	이헌용	
2025/08/22	9,100	행사홍보비	대한민국 안견미술대전 1차 심사위원 심사수당 지급	2025/08/22	9,100	이헌용	
2025/08/22	400,000	행사홍보비	대한민국 안견미술대전 1차 심사위원 심사수당 지급	2025/08/22	400,000	권수정	
2025/08/22	36,500	행사홍보비	대한민국 안견미술대전 1차 심사위원 심사수당 지급	2025/08/22	36,500	권수정	
2025/08/22	400,000	행사홍보비	대한민국 안견미술대전 1차 심사위원 심사수당 지급	2025/08/22	400,000	최종옥	
2025/08/22	33,700	행사홍보비	대한민국 안견미술대전 1차 심사위원 심사수당 지급	2025/08/22	33,700	최종옥	
2025/08/22	400,000	행사홍보비	대한민국 안견미술대전 1차 심사위원 심사수당 지급	2025/08/22	400,000	김외자	
2025/08/22	31,000	행사홍보비	대한민국 안견미술대전 1차 심사위원 심사수당 지급	2025/08/22	31,000	김외자	
2025/08/22	400,000	행사홍보비	대한민국 안견미술대전 1차 심사위원 심사수당 지급	2025/08/22	400,000	주시돌	
2025/08/22	29,700	행사홍보비	대한민국 안견미술대전 1차 심사위원 심사수당 지급	2025/08/22	29,700	주시돌	
2025/08/22	400,000	행사홍보비	대한민국 안견미술대전 1차 심사위원 심사수당 지급	2025/08/22	400,000	김희완	
2025/08/22	25,300	행사홍보비	대한민국 안견미술대전 1차 심사위원 심사수당 지급	2025/08/22	25,300	김희완	

인출일자	인출액	비목	내역	지출일자	지출액	지급처	비고
2025/08/22	400,000	행사홍보비	대한민국 안견미술대전 1차 심사위원 심사수당 지급	2025/08/22	400,000	강신봉	
2025/08/22	48,700	행사홍보비	대한민국 안견미술대전 1차 심사위원 심사수당 지급	2025/08/22	48,700	강신봉	
2025/08/22	10,000,000	행사홍보비	전국청소년미술공모전 도록 및 e-book 제작비 지급	2025/08/22	10,000,000	서산인쇄공사	
2025/08/22	1,300,000	행사홍보비	대한민국 안견미술대전 작품 운송비	2025/08/22	1,300,000	공감	
2025/08/22	1,100,000	행사홍보비	대한민국 안견미술대전 작품 운송비	2025/08/22	1,100,000	제일화방	
2025/09/06	107,300	행사홍보비	대한민국 안견미술대전 2차심사 심사위원 중식비	2025/09/06	107,300	서산예천파리바게트	
2025/09/06	40,410	행사홍보비	대한민국 안견미술대전 2차심사 간식비	2025/09/06	40,410	서산농협서부마트	
2025/09/07	48,000	행사홍보비	대한민국 안견미술대전 2차심사 작품 포장&반입 자원봉사자 식비	2025/09/07	48,000	삼형제꼬마김밥	
2025/09/08	1,390,400	행사홍보비	전국청소년미술공모전 상장 2차 발송 우편요금	2025/09/08	1,390,400	충청지방우정청	
2025/09/08	200,000	행사홍보비	대한민국 안견미술대전 지역별 지정장소 접수비용 지급	2025/09/08	200,000	고운화랑표구사	
2025/09/08	200,000	행사홍보비	대한민국 안견미술대전 지역별 지정장소 접수비용 지급	2025/09/08	200,000	우리액자	
2025/09/08	200,000	행사홍보비	대한민국 안견미술대전 지역별 지정장소 접수비용 지급	2025/09/08	200,000	예당화랑표구원	
2025/09/08	200,000	행사홍보비	대한민국 안견미술대전 지역별 지정장소 접수비용 지급	2025/09/08	200,000	가야당표구사	
2025/09/08	200,000	행사홍보비	대한민국 안견미술대전 지역별 지정장소 접수비용 지급	2025/09/08	200,000	예림표구사	
2025/09/08	200,000	행사홍보비	대한민국 안견미술대전 지역별 지정장소 접수비용 지급	2025/09/08	200,000	대림액자	
2025/09/08	200,000	행사홍보비	대한민국 안견미술대전 지역별 지정장소 접수비용 지급	2025/09/08	200,000	원주액자표구점	
2025/09/08	200,000	행사홍보비	대한민국 안견미술대전 지역별 지정장소 접수비용 지급	2025/09/08	200,000	백제아트갤러리	
2025/09/08	200,000	행사홍보비	대한민국 안견미술대전 지역별 지정장소 접수비용 지급	2025/09/08	200,000	운계화랑	
2025/09/08	200,000	행사홍보비	대한민국 안견미술대전 지역별 지정장소 접수비용 지급	2025/09/08	200,000	표구공방예당	
2025/09/15	100,000	행사홍보비	대한민국 안견미술대전 1차 심사모니터링위원 수당 지급	2025/09/15	100,000	김영제	
2025/09/15	100,000	행사홍보비	대한민국 안견미술대전 1차 심사모니터링위원 수당 지급	2025/09/15	100,000	김동민	
2025/09/15	100,000	행사홍보비	대한민국 안견미술대전 1차 심사모니터링위원 수당 지급	2025/09/15	100,000	한규옥	
2025/09/15	100,000	행사홍보비	대한민국 안견미술대전 1차 심사모니터링위원 수당 지급	2025/09/15	100,000	김인옥	
2025/09/15	100,000	행사홍보비	대한민국 안견미술대전 1차 심사모니터링위원 수당 지급	2025/09/15	100,000	김기진	
2025/09/15	100,000	행사홍보비	대한민국 안견미술대전 1차 심사모니터링위원 수당 지급	2025/09/15	100,000	조인호	
2025/09/15	400,000	행사홍보비	대한민국 안견미술대전 2차 심사위원 심사수당 지급	2025/09/15	400,000	장태영	
2025/09/15	87,300	행사홍보비	대한민국 안견미술대전 2차 심사위원 심사수당 지급	2025/09/15	87,300	장태영	

인출일자	인출액	비목	내역	지출일자	지출액	지급처	비고
2025/09/15	400,000	행사홍보비	대한민국 안견미술대전 2차 심사위원 심사수당 지급	2025/09/15	400,000	이형국	
2025/09/15	24,300	행사홍보비	대한민국 안견미술대전 2차 심사위원 심사수당 지급	2025/09/15	24,300	이형국	
2025/09/15	400,000	행사홍보비	대한민국 안견미술대전 2차 심사위원 심사수당 지급	2025/09/15	400,000	이정재	
2025/09/15	26,900	행사홍보비	대한민국 안견미술대전 2차 심사위원 심사수당 지급	2025/09/15	26,900	이정재	
2025/09/15	400,000	행사홍보비	대한민국 안견미술대전 2차 심사위원 심사수당 지급	2025/09/15	400,000	임상빈	
2025/09/15	34,400	행사홍보비	대한민국 안견미술대전 2차 심사위원 심사수당 지급	2025/09/15	34,400	임상빈	
2025/09/15	400,000	행사홍보비	대한민국 안견미술대전 2차 심사위원 심사수당 지급	2025/09/15	400,000	이명환	
2025/09/15	400,000	행사홍보비	대한민국 안견미술대전 2차 심사위원 심사수당 지급	2025/09/15	400,000	박양준	
2025/09/15	37,400	행사홍보비	대한민국 안견미술대전 2차 심사위원 심사수당 지급	2025/09/15	37,400	박양준	
2025/09/15	400,000	행사홍보비	대한민국 안견미술대전 2차 심사위원 심사수당 지급	2025/09/15	400,000	우제권	
2025/09/15	24,900	행사홍보비	대한민국 안견미술대전 2차 심사위원 심사수당 지급	2025/09/15	24,900	우제권	
2025/09/15	400,000	행사홍보비	대한민국 안견미술대전 2차 심사위원 심사수당 지급	2025/09/15	400,000	임영희	
2025/09/15	36,700	행사홍보비	대한민국 안견미술대전 2차 심사위원 심사수당 지급	2025/09/15	36,700	임영희	
2025/09/15	400,000	행사홍보비	대한민국 안견미술대전 2차 심사위원 심사수당 지급	2025/09/15	400,000	조희경	
2025/09/15	21,200	행사홍보비	대한민국 안견미술대전 2차 심사위원 심사수당 지급	2025/09/15	21,200	조희경	
2025/09/22	814,000	행사홍보비	안견문화제(안견미술대전)사업 복사기 토너 구입	2025/09/22	814,000	삼보 OA	
2025/10/01	80,000	행사홍보비	대한민국 안견미술대전 1차 심사 현수막 제작비 지급	2025/10/01	80,000	주호기획	
2025/10/01	1,000,000	행사홍보비	대한민국 안견미술대전 심사준비 용역비 지급	2025/10/01	1,000,000	제일화방	
2025/10/01	100,000	행사홍보비	대한민국 안견미술대전 2차심사 현수막 제작비	2025/10/01	100,000	주호기획	
2025/10/22	2,000,000	행사홍보비	전국청소년미술공모전 시상식 현장스케치 유투브 영상제작비 지급	2025/10/22	2,000,000	미디어아트	
2025/10/24	4,350,000	행사홍보비	대한민국 안견미술대전 시상용 상품권 구입	2025/10/24	4,350,000	문화서점(서산)	
2025/10/25	10,000,000	행사홍보비	대한민국 안견미술대전 시상금 지급	2025/10/25	10,000,000	윤정호	
2025/10/25	5,000,000	행사홍보비	대한민국 안견미술대전 시상금 지급	2025/10/25	5,000,000	김현경	
2025/10/25	5,000,000	행사홍보비	대한민국 안견미술대전 시상금 지급	2025/10/25	5,000,000	최희영	
2025/10/25	3,000,000	행사홍보비	대한민국 안견미술대전 시상금 지급	2025/10/25	3,000,000	박주경	
2025/10/25	3,000,000	행사홍보비	대한민국 안견미술대전 시상금 지급	2025/10/25	3,000,000	정숙경	

인출일자	인출액	비목	내역	지출일자	지출액	지급처	비고
2025/10/25	3,000,000	행사홍보비	대한민국 안견미술대전 시상금 지급	2025/10/25	3,000,000	이난숙	
2025/10/25	1,000,000	행사홍보비	대한민국 안견미술대전 시상금 지급	2025/10/25	1,000,000	안수연	
2025/10/25	1,000,000	행사홍보비	대한민국 안견미술대전 시상금 지급	2025/10/25	1,000,000	박경미	
2025/10/25	1,000,000	행사홍보비	대한민국 안견미술대전 시상금 지급	2025/10/25	1,000,000	김제범	
2025/10/25	1,000,000	행사홍보비	대한민국 안견미술대전 시상금 지급	2025/10/25	1,000,000	소현우	
2025/10/25	500,000	행사홍보비	대한민국 안견미술대전 시상금 지급	2025/10/25	500,000	이우주	
2025/10/25	500,000	행사홍보비	대한민국 안견미술대전 시상금 지급	2025/10/25	500,000	이은별	
2025/10/25	500,000	행사홍보비	대한민국 안견미술대전 시상금 지급	2025/10/25	500,000	김태현	
2025/10/25	500,000	행사홍보비	대한민국 안견미술대전 시상금 지급	2025/10/25	500,000	조혜경	
2025/10/25	500,000	행사홍보비	대한민국 안견미술대전 시상금 지급	2025/10/25	500,000	윤홍식	
2025/10/25	500,000	행사홍보비	대한민국 안견미술대전 시상금 지급	2025/10/25	500,000	최성자	
2025/10/25	500,000	행사홍보비	대한민국 안견미술대전 시상금 지급	2025/10/25	500,000	양수정	
2025/10/25	500,000	행사홍보비	대한민국 안견미술대전 시상금 지급	2025/10/25	500,000	박상준	
2025/10/27	1,100,000	행사홍보비	대한민국 안견미술대전 작품 반출운송비(광주,대구,부산)	2025/10/27	1,100,000	제일화방	
2025/10/27	1,300,000	행사홍보비	대한민국 안견미술대전 작품 반출운송비(서울, 경기 외)	2025/10/27	1,300,000	공감	
2025/10/31	920,700	행사홍보비	안견문화제(안견미술대전)사업 복사기 토너 구입	2025/10/31	920,700	서산사무기	
2025/11/06	27,600	행사홍보비	전국청소년미술공모전 상장 발송 우편요금 지급	2025/11/06	27,600	충청지방우정청	
2025/11/12	260,000	행사홍보비	안견추모제 행사용 화분 구입	2025/11/12	260,000	하얀꽃집	
2025/11/12	72,400	행사홍보비	안견추모제 서일중 여행자보험 가입 지급	2025/11/12	72,400	주식회사 케이비손해보험	
2025/11/12	171,510	행사홍보비	안견추모제 방문객용 다과 구입	2025/11/12	171,510	성연농협하나로마트	
2025/11/12	62,700	행사홍보비	안견추모제 방문객용 다과 구입	2025/11/12	62,700	던킨도너츠(서산예천)	
2025/11/12	157,800	행사홍보비	안견추모제 방문객용 다과 구입	2025/11/12	157,800	성연농협하나로마트	
2025/11/14	1,800,000	행사홍보비	안견추모제 제사상차림 지급	2025/11/14	1,800,000	정가네식당	
2025/11/17	71,480	행사홍보비	전국청소년미술공모전 상장 발송 우편요금 지급	2025/11/17	71,480	충청지방우정청	
2025/11/20	315,000	행사홍보비	안견추모제 의상 세탁비 지급	2025/11/20	315,000	세탁친구	
2025/11/25	450,000	행사홍보비	안견추모제 사진 촬영료 지급	2025/11/25	450,000	바닐라스튜디오	
2025/11/25	300,000	행사홍보비	대한민국 안견미술대전 시상식 패널 제작비 지급	2025/11/25	300,000	주호기획	

인출일자	인출액	비목	내역	지출일자	지출액	지급처	비고
2025/11/25	1,171,500	행사홍보비	안견추모제 물품 임차 비용 지급	2025/11/25	1,171,500	오렌지이벤트	
2025/11/25	275,000	행사홍보비	안견추모제 현수막 제작비 지급	2025/11/25	275,000	주호기획	
2025/11/25	220,000	행사홍보비	안견추모제 안내장 제작비 지급	2025/11/25	220,000	주호기획	
2025/12/02	844,800	행사홍보비	안견문화제(안견미술대전)사업 복사기 토너 구입	2025/12/02	844,800	서산사무기	
2025/12/03	1,430,000	행사홍보비	대한민국 안견미술대전 전시회 작품 게시 및 운반비 지급	2025/12/03	1,430,000	제일화방	
2025/12/03	71,500	행사홍보비	안견현창사업 대산중, 서일중 현수막 제작비	2025/12/03	71,500	키움광고	
2025/12/05	100,000	행사홍보비	안견추모제 제례 담당자 보상금 지급	2025/12/05	100,000	구자홍	
2025/12/05	100,000	행사홍보비	안견추모제 제례 담당자 보상금 지급	2025/12/05	100,000	정봉수	
2025/12/05	50,000	행사홍보비	안견추모제 제례 담당자 보상금 지급	2025/12/05	50,000	최재경	
2025/12/05	50,000	행사홍보비	안견추모제 제례 담당자 보상금 지급	2025/12/05	50,000	유영옥	
2025/12/05	50,000	행사홍보비	안견추모제 제례 담당자 보상금 지급	2025/12/05	50,000	김기웅	
2025/12/05	50,000	행사홍보비	안견추모제 제례 담당자 보상금 지급	2025/12/05	50,000	최진환	
2025/12/05	50,000	행사홍보비	안견추모제 제례 담당자 보상금 지급	2025/12/05	50,000	윤원식	
2025/12/05	50,000	행사홍보비	안견추모제 제례 담당자 보상금 지급	2025/12/05	50,000	최호열	
2025/12/05	50,000	행사홍보비	안견추모제 제례 담당자 보상금 지급	2025/12/05	50,000	안진식	
2025/12/05	18,000	행사홍보비	안견미술대전 미반출 작품 발송 우편요금 지급	2025/12/05	18,000	성연우체국	
2025/12/09	590,000	행사홍보비	대한민국 안견미술대전 전시회, 시상식 현수막 제작비 지급	2025/12/09	590,000	주호기획	
2025/12/09	500,000	행사홍보비	대한민국 안견미술대전 상장, 캡션, 리플렛 제작비 지급	2025/12/09	500,000	서산인쇄공사	
2025/12/09	450,000	행사홍보비	대한민국 안견미술대전 시상식 사진 촬영비 지급	2025/12/09	450,000	바닐라스튜디오	
2025/12/09	10,000,000	행사홍보비	대한민국 안견미술대전 도록 및 e-book 제작비 지급	2025/12/09	10,000,000	서산인쇄공사	
2025/12/10	539,950	행사홍보비	대한민국 안견미술대전 소모품비 지급	2025/12/10	539,950	드림디포도매문구	
2025/12/10	134,500	행사홍보비	대한민국 안견미술대전 소모품비 지급	2025/12/10	134,500	오피스디포	
2025/12/10	500,000	행사홍보비	안견추모제 추모 공연료 지급	2025/12/10	500,000	조혜경가야금교습소	
2025/12/15	846,400	행사홍보비	안견미술대전 상장, 도록 발송 우편요금 지급	2025/12/15	846,400	충청지방우정청	
2025/12/15	700,000	행사홍보비	안견현창사업 강사비 지급	2025/12/15	700,000	한기홍	
계	127,779,650			계	127,779,650		

○ 2026년(상반기)

인출일자	인출액	비목	내역	지출일자	지출액	지급처	비고
2026-02-04	514,800	행사홍보비	[서산문화재단-702] 2026년 안견문화제 전국청소년미술공모전 우편발송용 행정봉투 제작	2026-02-04	514,800	충남장애인생산품판매시설	
2026-02-11	60,000	행사홍보비	2026년 안견문화제 소모품 구입(도장)	2026-02-11	60,000	복인당	
2026-02-12	1,320,000	행사홍보비	[서산문화재단-891]2026년 안견미술대전 포스터 제작	2026-02-12	1,320,000	청오인쇄사	
2026-02-12	1,200,000	행사홍보비	2026년 전국청소년미술공모전 포스터 제작	2026-02-12	1,200,000	돌체디자인	
2026-02-14	27,000	행사홍보비	2026년 안견미술대전 자원봉사자 급식비 지급	2026-02-14	27,000	냠냠꼬마김밥	
2026-02-21	18,000	행사홍보비	2026년 안견미술대전 자원봉사자 급식비 지급	2026-02-21	18,000	냠냠꼬마김밥	
2026-03-12	770,000	행사홍보비	2026년 안견문화제 전국청소년미술공모전 현수막 제작	2026-03-12	770,000	키움광고	
2026-03-12	770,000	행사홍보비	2026년 안견문화제 제26회 대한민국 안견미술대전 현수막 제작	2026-03-12	770,000	키움광고	
2026-03-16	2,970,000	행사홍보비	2026년 안견문화제 전국청소년미술공모전 상장케이스 구입	2026-03-16	2,970,000	충남장애인생산품판매시설	
2026-03-18	8,800	행사홍보비	2026년 안견문화제 제26회 대한민국 안견미술대전 우편요금 납부(2월)(납부계좌 정정)	2026-03-18	8,800	충청지방우정청	
2026-03-19	823,400	행사홍보비	2026년 안견문화제 제26회 대한민국 안견미술대전 소모품 구입	2026-03-19	823,400	오피스디포	
2026-04-01	1,980,000	행사홍보비	2026년 안견문화제 제26회 대한민국 안견미술대전 광고료 지급(월간미술)	2026-04-01	1,980,000	월간미술	
2026-04-08	960,000	행사홍보비	2026년 안견문화제 전국청소년미술공모전 우편요금 납부(3월)	2026-04-08	960,000	충청지방우정청	
2026-04-08	975,120	행사홍보비	2026년 안견문화제 제26회 대한민국 안견미술대전 우편요금 납부(3월)	2026-04-08	975,120	충청지방우정청	
2026-05-04	154,000	행사홍보비	2026년 안견문화제 전국청소년미술공모전 접수 배너 제작	2026-05-04	154,000	키움광고	
2026-05-12	216,000	행사홍보비	2026년 전국청소년미술공모전 심사장소 대관료 지급	2026-05-12	216,000	서일중고등학교	
2026-05-14	1,280	행사홍보비	2026년 대한민국 안견미술대전 우편요금 납부(4월)	2026-05-14	1,280	충청지방우정청	
2026-05-29	297,000	행사홍보비	2026년 전국청소년미술공모전 현창사업 리플릿 제작	2026-05-29	297,000	미디어서산 주식회사	
2026-05-29	231,000	행사홍보비	2026년 전국청소년미술공모전 심사 홍보물 제작	2026-05-29	231,000	키움광고	
2026-06-02	144,000	행사홍보비	2026년 안견문화제 전국청소년미술공모전 소모품 구입(도장)	2026-06-02	144,000	복인당	
2026-06-02	198,000	행사홍보비	2026년 전국청소년미술공모전 현창사업 현수막 제작	2026-06-02	198,000	키움광고	
2026-06-02	243,000	행사홍보비	2026년 전국청소년미술공모전 심사 자원봉사자 간식 구입	2026-06-02	243,000	피크	

2026-06-02	240,500	행사홍보비	2026년 대한민국 안견미술대전 소모품 구입	2026-06-02	240,500	오피스디포	
2026-06-02	73,000	행사홍보비	2026년 전국청소년미술공모전 심사운영 간식 구입	2026-06-02	73,000	피크	
2026-06-02	176,000	행사홍보비	2026년 전국청소년미술공모전 심사(초등저) 자원봉사자 중식 구입	2026-06-02	176,000	피크	
2026-06-02	180,000	행사홍보비	2026년 전국청소년미술공모전 심사(초등고) 자원봉사자 중식 구입	2026-06-02	180,000	냠냠꼬마김밥	
2026-06-02	184,000	행사홍보비	2026년 전국청소년미술공모전 심사(중고등) 자원봉사자 중식 구입	2026-06-02	184,000	피크	
2026-06-04	25,200	행사홍보비	2026년 전국청소년미술공모전 심사 수당 지급	2026-06-04	25,200	김병휘	
2026-06-04	280,000	행사홍보비	2026년 전국청소년미술공모전 심사 수당 지급	2026-06-04	280,000	김병휘	
2026-06-04	280,000	행사홍보비	2026년 전국청소년미술공모전 심사 수당 지급	2026-06-04	280,000	이안	
2026-06-04	9,400	행사홍보비	2026년 전국청소년미술공모전 심사 수당 지급	2026-06-04	9,400	이안	
2026-06-04	33,600	행사홍보비	2026년 전국청소년미술공모전 심사 수당 지급	2026-06-04	33,600	인광섭	
2026-06-04	280,000	행사홍보비	2026년 전국청소년미술공모전 심사 수당 지급	2026-06-04	280,000	인광섭	
2026-06-04	280,000	행사홍보비	2026년 전국청소년미술공모전 심사 수당 지급	2026-06-04	280,000	김희양	
2026-06-04	35,200	행사홍보비	2026년 전국청소년미술공모전 심사 수당 지급	2026-06-04	35,200	정준태	
2026-06-04	29,600	행사홍보비	2026년 전국청소년미술공모전 심사 수당 지급	2026-06-04	29,600	오현주	
2026-06-04	280,000	행사홍보비	2026년 전국청소년미술공모전 심사 수당 지급	2026-06-04	280,000	정준태	
2026-06-04	280,000	행사홍보비	2026년 전국청소년미술공모전 심사 수당 지급	2026-06-04	280,000	김은주	
2026-06-04	280,000	행사홍보비	2026년 전국청소년미술공모전 심사 수당 지급	2026-06-04	280,000	오현주	
2026-06-04	27,000	행사홍보비	2026년 전국청소년미술공모전 작품정리 자원봉사자 중식 구입	2026-06-04	27,000	냠냠꼬마김밥	
2026-06-04	60,000	행사홍보비	2026년 전국청소년미술공모전 순회전시 홍보물 제작	2026-06-04	60,000	키움광고	
2026-06-05	8,440	행사홍보비	2026년 대한민국 안견미술대전 우편요금 납부(5월)	2026-06-05	8,440	충청지방우정청	
2026-06-11	4,950,000	행사홍보비	2026년 전국청소년미술공모전 전시용 액자 구입	2026-06-11	4,950,000	아르떼 크리에이티보 화랑	
2026-06-18	12,000,000	행사홍보비	2026년 전국청소년미술공모전 시상용 상품권 구입	2026-06-18	12,000,000	문화서점(서산)	
계	33,873,340			계	33,873,340		

4. 문화공간활성화 사업<1로오유 페스타>

□ 사업개요

구분	사업기간	사업비	주요 사업내용	추진실적
2023년	2023. 5. 20.~10. 21.	40,000천 원	문화공연, 플리마켓 및 시민참여형 부대행사 운영을 통한 원도심 문화공간 활성화	총 3회 운영, 164개 프로그램, 방문객 약 1,500명
2024년	2024. 5. 17.~10. 19.	38,895천 원		총 3회 운영, 123개 프로그램, 방문객 약 2,600명
2025년	2025. 5. 17.~10. 18.	40,000천 원		총 3회 운영, 113개 프로그램, 방문객 약 2,300명
2026년	2026. 5.~11.(예정)	40,000천 원		진행 중

※ 2026년 사업은 현재 추진 중으로, 감사자료 작성일 현재 사업 결과가 확정되지 않음

□ 참고 이미지



공연 프로그램



쉼이 있는 도로(휴식 프로그램)



어린이 당근마켓

□ 정산 결과

구분	공연사례비	홍보물제작비	체험프로그램	임차료	행사운영비	집행액
2023년	9,100,000	3,693,000	-	6,263,000	3,089,520	**22,145,520**
2024년	17,200,000	-	-	17,141,000	4,304,900	**38,645,900**
2025년	9,050,000	-	8,500,000	18,047,000	2,592,000	**38,189,000**

○ 2023년

인출 일자	인출액	비목	내역	지출 일자	지출액	지급처	비고
05-25	2,160,000	사업비	문화공간활성화사업 약식 전기 공사비 지급	05-25	2,160,000	주식회사 윤호전기통신	
05-25	1,500,000	사업비	문화공간활성화사업 거리문화공 연비 지급	05-25	1,500,000	라웅	
05-25	1,500,000	사업비	문화공간활성화사업 거리문화공 연비 지급(2/2)	05-25	1,500,000	창작극단 분홍양말	
05-30	195,120	사업비	문화공간활성화사업 안전(교통) 관리 인부임 지급	05-30	195,120	이계택	
05-30	605,000	사업비	문화공간활성화사업 <1로오유 페스타> 홍보물 제작	05-30	605,000	돌체디자인	
05-30	63,800	사업비	문화공간활성화사업 케이터링 대금 지급	05-30	63,800	드링킹	
06-02	1,700,000	사업비	문화공간활성화사업 행사물품 임대료 지급	06-02	1,700,000	부자이벤트	
06-19	84,000	사업비	문화공간활성화사업 이동 주차 비 지급	06-19	84,000	서산동부전통시장 상인회	
06-20	77,000	사업비	문화공간활성화사업 교통 자원 봉사활동 실비보상	06-20	77,000	김은규	
06-20	1,300,000	사업비	문화공간활성화사업 거리문화공 연비(서울사람)	06-20	1,300,000	서울사람	
06-20	1,500,000	사업비	문화공간활성화사업 거리문화공 연비(디 미스터 함)	06-20	1,500,000	디미스터함	
06-21	1,700,000	사업비	문화공간활성화사업 행사물품 임대료 지급(6월)	06-21	1,700,000	부자이벤트	
06-21	76,800	사업비	문화공간활성화사업 일반 자원 봉사자 식비	06-21	76,800	이삭토스트	
07-04	330,000	사업비	문화공간활성화사업 약식 전기 공사비 지급(이동설치)	07-04	330,000	주식회사 윤호전기통신	
07-20	88,000	사업비	문화공간활성화사업 주차통제 현수막 제작비 지급	07-20	88,000	서산다님길협동조 합	
07-20	3,000,000	사업비	문화공간활성화사업 행사홍보물 제작비 지급(큐브조명)	07-20	3,000,000	서산다님길협동조 합	
10-25	1,500,000	사업비	문화공간활성화사업 거리문화공 연비(버블드래곤)	10-25	1,500,000	버블드래곤	
10-26	1,800,000	사업비	문화공간활성화사업 거리문화공 연비(마린보이)	10-26	1,800,000	마린보이	
11-01	102,800	사업비	문화공간활성화사업 행사장 이 동주차비 지급	11-01	102,800	서산동부전통시장 상인회	
11-07	2,863,000	사업비	문화공간활성화사업 행사물품 임대료 지급(10월)	11-07	2,863,000	부자이벤트	
계	22,145,520			계	22,145,520		

○ 2024년

인출 일자	인출액	비목	내역	지출 일자	지출액	지급처	비고
05-23	2,200,000	행사 홍보비	5월 문화공간활성화사업 음향시스템 임차료 지급	05-23	2,200,000	주식회사 한솔이엔티	
05-24	1,500,000	행사 홍보비	5월 문화공간활성화사업 공연사례비 지급(두엔터)	05-24	1,500,000	두엔터	
05-24	3,000,000	행사 홍보비	5월 문화공간활성화사업 <1로오유 페스타> 공연사례비 지급(구니스컴퍼니)	05-24	3,000,000	구니스컴퍼니	
05-24	1,500,000	행사 홍보비	5월 문화공간활성화사업 공연사례비 지급(231쇼)	05-24	1,500,000	231쇼	
05-24	1,200,000	행사 홍보비	5월 문화공간활성화사업 공연사례비 지급(여기, 우리)	05-24	1,200,000	여기, 우리	
05-24	80,000	행사 홍보비	5월 문화공간활성화사업 자원봉사자 식대 지급	05-24	80,000	신포우리만두	
05-24	80,000	행사 홍보비	5월 문화공간활성화사업 교통단체 식대 지급	05-24	80,000	신포우리만두	
05-24	300,000	행사 홍보비	5월 문화공간활성화사업 공연사례비 지급(한서대학교)	05-24	300,000	변수빈	
05-27	500,000	행사 홍보비	5월 문화공간활성화사업 체험프로그램 재료비 지급(초이캔들)	05-27	500,000	초이캔들	
05-27	500,000	행사 홍보비	5월 문화공간활성화사업 체험프로그램 재료비 지급(실타는곰)	05-27	500,000	실타는 곰	
05-27	500,000	행사 홍보비	5월 문화공간활성화사업 체험프로그램 재료비 지급(실시간)	05-27	500,000	실시간	
05-28	1,540,000	행사 홍보비	5월 문화공간활성화사업 행사물품 임차료 지급	05-28	1,540,000	부자이벤트	
05-28	500,000	행사 홍보비	5월 문화공간활성화사업 체험프로그램 재료비 지급(그림산책)	05-28	500,000	그림산책	
06-11	3,036,000	행사 홍보비	5월 문화공간활성화사업 홍보물 제작비 및 행사물품 설치·철거비 지급	06-11	3,036,000	서산다님길협동조합	
06-14	48,900	행사 홍보비	2024 문화공간활성화사업 참여자 음료 구매	06-14	48,900	서산축협하나로마트	
06-18	1,500,000	행사 홍보비	6월 문화공간활성화사업 공연사례비 지급(디미스터함)	06-18	1,500,000	디미스터함	
06-19	500,000	행사 홍보비	6월 문화공간활성화사업 공연사례비 지급(한서대학교)	06-19	500,000	김성규	
06-19	1,300,000	행사 홍보비	6월 문화공간활성화사업 공연사례비 지급(상상팩토리)	06-19	1,300,000	상상팩토리	
06-20	96,000	행사 홍보비	6월 문화공간활성화사업 봉사자 식대 지급	06-20	96,000	신포우리만두	
06-21	500,000	행사 홍보비	6월 문화공간활성화사업 체험프로그램 재료비 지급(코니스튜디오)	06-21	500,000	코니스튜디오	
06-21	500,000	행사 홍보비	6월 문화공간활성화사업 체험프로그램 재료비 지급(초이캔들)	06-21	500,000	초이캔들	
06-21	1,000,000	행사 홍보비	6월 문화공간활성화사업 체험프로그램 재료비 지급(실타는곰)	06-21	1,000,000	실타는 곰	
06-24	2,200,000	행사 홍보비	6월 문화공간활성화사업 음향시스템 임차료 지급	06-24	2,200,000	주식회사 한솔이엔티	
06-25	1,265,000	행사 홍보비	6월 문화공간활성화사업 행사물품 임차료 지급	06-25	1,265,000	부자이벤트	

인출 일자	인출액	비목	내역	지출 일자	지출액	지급처	비고
08-14	2,200,000	행사 홍보비	문화공간활성화 사업 행사물품 제작 및 임대비 지급	08-14	2,200,000	서산다님길협동조합	
10-22	500,000	행사 홍보비	10월 문화공간활성화사업 공연 사례비 지급(김나린)	10-22	500,000	김나린	
10-22	600,000	행사 홍보비	10월 문화공간활성화사업 공연 사례비 지급(한서대학교)	10-22	600,000	강상욱	
10-22	1,500,000	행사 홍보비	10월 문화공간활성화사업 공연 사례비 지급(빨간코,끼리)	10-22	1,500,000	빨간코,끼리	
10-22	1,100,000	행사 홍보비	문화공간활성화사업 <1로오유 페스타> 행사물품 임차	10-22	1,100,000	부자이벤트	
10-23	2,200,000	행사 홍보비	10월 문화공간활성화사업 음향 임차료 지급	10-23	2,200,000	주식회사 한솔이엔티	
10-25	800,000	행사 홍보비	10월 문화공간활성화사업 공연 사례비 지급(로로컴퍼니)	10-25	800,000	로로컴퍼니	
10-29	1,000,000	행사 홍보비	10월 문화공간활성화사업 공연 사례비 지급(로빈)	10-29	1,000,000	로빈	
10-30	1,000,000	행사 홍보비	10월 문화공간활성화사업 공연 사례비 지급(플렉스컴퍼니)	10-30	1,000,000	플렉스컴퍼니	
10-31	1,000,000	행사 홍보비	10월 문화공간활성화사업 공연 사례비 지급(보만필름)	10-31	1,000,000	보만필름	
12-04	1,400,000	행사 홍보비	문화공간활성화사업 차양막 설치·철거비 지급	12-04	1,400,000	서산다님길협동조합	
계	38,645,900			계	38,645,900		

○ 2025년

인출 일자	인출액	비목	내역	지출 일자	지출액	지급처	비고
05-21	1,500,000	행사 홍보비	5월 문화공간활성화사업 공연사례비 지급(231쇼)	05-21	1,500,000	231쇼	
05-21	3,410,000	행사 홍보비	2025년도 문화공간활성화사업 음향시스템 임차료 지급(5월)	05-21	3,410,000	123엔터테이먼트	
05-21	152,000	행사 홍보비	2025년도 문화공간활성화사업 봉사자 중식비	05-21	152,000	신포우리만두	
05-21	500,000	행사 홍보비	문화공간활성화사업 버스킹 인부임 지급(한서대)	05-21	500,000	강상욱	
05-21	720,000	행사 홍보비	2025년도 문화공간활성화사업 교통통제 인부임 지급	05-21	720,000	김성태	
05-30	500,000	행사 홍보비	문화공간활성화사업 체험프로그램 운영비 지급(코니스튜디오)	05-30	500,000	코니스튜디오	
05-30	1,000,000	행사 홍보비	문화공간활성화사업 체험프로그램 운영비 지급(실타는곰)	05-30	1,000,000	실타는 곰	
05-30	500,000	행사 홍보비	문화공간활성화사업 체험프로그램 운영비 지급(초이캔들)	05-30	500,000	초이캔들	
05-30	500,000	행사 홍보비	문화공간활성화사업 체험프로그램 운영비 지급(실시간)	05-30	500,000	실시간	
05-30	2,539,000	행사 홍보비	문화공간활성화사업 홍모불 제작비 및 차양막 설치 철거비 지급	05-30	2,539,000	서산다님길협동조합	

인출 일자	인출액	비목	내역	지출 일자	지출액	지급처	비고
05-30	550,000	행사 홍보비	5월 문화공간활성화사업 사회자 사례비 지급	05-30	550,000	광대MC아카데미	
06-25	160,000	행사 홍보비	문화공간활성화사업 봉사자 중식비 지급(6월)	06-25	160,000	신포우리만두	
06-26	400,000	행사 홍보비	문화공간활성화사업 체험프로그램 운영비 지급(6월, 실시간)	06-26	400,000	실시간	
06-26	400,000	행사 홍보비	문화공간활성화사업 체험프로그램 운영비 지급(6월, 초이캔들)	06-26	400,000	초이캔들	
06-26	500,000	행사 홍보비	문화공간활성화사업 버스킹 인부임 지급(한서대)	06-26	500,000	남서진	
06-26	900,000	행사 홍보비	문화공간활성화사업 체험프로그램 운영비 지급(6월, 실타는곰)	06-26	900,000	실타는 곰	
06-26	400,000	행사 홍보비	문화공간활성화사업 체험프로그램 운영비 지급(6월, 코니스튜디오)	06-26	400,000	코니스튜디오	
06-26	720,000	행사 홍보비	문화공간활성화사업 교통통제 인부임 지급(6월)	06-26	720,000	김성태	
06-27	550,000	행사 홍보비	문화공간활성화사업 사회자 사례비 지급(6월)	06-27	550,000	광대MC아카데미	
06-27	3,410,000	행사 홍보비	문화공간활성화사업 무대 시스템 임차료 지급(6월)	06-27	3,410,000	123엔터테이먼트	
07-01	400,000	행사 홍보비	문화공간활성화사업 체험프로그램 운영비 지급(6월, 인형놀이)	07-01	400,000	주식회사 인형놀이	
07-01	500,000	행사 홍보비	문화공간활성화사업 체험프로그램 운영비 지급(5월, 인형놀이)	07-01	500,000	주식회사 인형놀이	
07-02	1,760,000	행사 홍보비	문화공간활성화사업 홍보물 제작비 지급(6월)	07-02	1,760,000	서산다님길협동조합	
10-21	120,000	행사 홍보비	문화공간활성화사업 봉사자 중식비 지급(10월)	10-21	120,000	오서방중국집	
10-23	1,000,000	행사 홍보비	문화공간활성화사업 공연사례비 지급(매직유랑단)	10-23	1,000,000	매직유랑단	
10-23	550,000	행사 홍보비	문화공간활성화사업 사회자 사례비 지급(10월)	10-23	550,000	광대MC아카데미	
10-23	2,860,000	행사 홍보비	문화공간활성화사업 무대시스템 임차료 지급(10월)	10-23	2,860,000	123엔터테이먼트	
10-23	1,300,000	행사 홍보비	문화공간활성화사업 공연사례비 지급(여기,우리)	10-23	1,300,000	여기, 우리	
10-23	720,000	행사 홍보비	문화공간활성화사업 교통통제 인부임 지급(10월)	10-23	720,000	김성태	
10-24	500,000	행사 홍보비	문화공간활성화사업 체험프로그램 운영비 지급(코니스튜디오)	10-24	500,000	코니스튜디오	
10-24	500,000	행사 홍보비	문화공간활성화사업 체험프로그램 운영비 지급(실시간)	10-24	500,000	실시간	
10-24	1,000,000	행사 홍보비	문화공간활성화사업 체험프로그램 운영비 지급(실타는곰)	10-24	1,000,000	실타는 곰	
10-24	500,000	행사 홍보비	[서산문화재단-6302]문화공간활성화사업 체험프로그램 운영비 지급(초이캔들)	10-24	500,000	초이캔들	
10-27	500,000	행사 홍보비	문화공간활성화사업 체험프로그램 운영비 지급(인형놀이)	10-27	500,000	주식회사 인형놀이	
10-27	1,500,000	행사 홍보비	문화공간활성화사업 공연사례비 지급(뜬쇠예술단)	10-27	1,500,000	뜬쇠예술단	

인출 일자	인출액	비목	내역	지출 일자	지출액	지급처	비고
10-28	1,100,000	행사 홍보비	문화공간활성화사업 공연사례비 지급(하이클래스 스튜디오)	10-28	1,100,000	하이클래스 스튜디오	
12-05	4,068,000	행사 홍보비	문화공간활성화사업 홍보물 제작비 지급(10월)	12-05	4,068,000	서산다님길협동조합	
계	**38,189,000**			**계**	**38,189,000**		

○ 2026년(6월까지)

인출 일자	인출액	비목	내역	지출 일자	지출액	지급처	비고
05-27	3,000,000	행사 홍보비	[지출] 2026년 문화공간활성화 사업 <1로오유 페스타> 5월 체험프로그램 운영비 지급	05-27	3,000,000	풀잎문화센터 서산지부	
05-27	5,709,000	행사 홍보비	[지출] 2026년 문화공간활성화 사업 <1로오유 페스타> 5월 행사운영 및 공간조성비 지급	05-27	5,709,000	서산다님길협동조합	
05-27	700,000	행사 홍보비	[지출] 2026년 문화공간활성화 사업 <1로오유 페스타> 5월 행사 진행(사회자) 사례비 지급	05-27	700,000	태그 엔터테인먼트	
06-17	2,970,000	행사 홍보비	[품의] 2026년 문화공간활성화 사업 <1로오유 페스타> 5월 음향시스템 및 무대운영	06-17	2,970,000	123엔터테이먼트	
계	**12,379,000**			**계**	**12,379,000**		

5. 거리로 나온 시민예술 사업

□ 사업개요

구분	사업기간	사업비	주요 사업내용	추진실적
2023년	2023. 4. 29.~10. 29.	20,000천 원	관내 생활공간에서 다양한 장르의 거리공연을 운영하여 시민 문화예술 향유 기회 및 예술인 공연 기회 제공	총 12회 운영, 9개 단체 49명 참여
2024년	2024. 4. 27.~10. 30.	20,000천 원		총 8회 운영, 12개 단체 참여, 관람객 약 1,370명
2025년	2025. 5. 14.~12. 17.	20,000천 원		총 8회 운영, 10개 단체 참여, 관람객 약 990명
2026년	2026. 6.~12.(예정)	20,000천 원		진행 중

※ 2026년 사업은 현재 추진 중으로, 감사자료 작성일 현재 사업 결과가 확정되지 않음

□ 참고 이미지



시민예술(관내 학교)



시민예술(서산호수공원)



시민예술(서산의료원)

□ 정산 결과

구분	공연사례비	홍보물 제작비	임차료	행사운영비	집행액
2023년	9,760,000	867,500	7,040,000	79,200	**17,746,700**
2024년	12,640,000	198,000	7,000,000	-	**19,838,000**
2025년	8,710,000	110,000	10,330,000	-	**19,150,000**

○ 2023년

인출 일자	인출액	비목	내역	지출 일자	지출액	지급처	비고
04-27	852,500	사업비	거리로 나온 시민예술 홍보물 제작	04-27	852,500	또바기 디자인	
05-18	550,000	사업비	거리로 나온 시민예술 음향시스템 임대료 지급(4월)	05-18	550,000	123엔터테이먼트	
05-22	79,200	사업비	거리로 나온 시민예술 출연자 생수 구입	05-22	79,200	서산태안스파클	
05-22	15,000	사업비	거리로 나온 시민예술 사업 집기류 구입	05-22	15,000	서령철물건재	
05-31	560,000	사업비	거리로 나온 시민예술 4월 공연사례비 지급	05-31	560,000	김광래	
06-05	1,430,000	사업비	거리로 나온 시민예술 음향시스템 임대료 지급(5월)	06-05	1,430,000	123엔터테이먼트	
06-20	1,600,000	사업비	거리로 나온 시민예술 5월 공연사례비 지급	06-20	1,600,000	고인영	
06-27	560,000	사업비	거리로 나온 시민예술 공연사례비 지급(6.24.)	06-27	560,000	김광래	
06-27	1,120,000	사업비	거리로 나온 시민예술 공연사례비 지급(6.17.)	06-27	1,120,000	고인영	
06-27	560,000	사업비	거리로 나온 시민예술 공연사례비 지급(6.10.)	06-27	560,000	김광래	
06-27	800,000	사업비	거리로 나온 시민예술 공연사례비 지급(6.3.)	06-27	800,000	고인영	
06-30	2,530,000	사업비	거리로 나온 시민예술 음향시스템 임대료 지급(6월)	06-30	2,530,000	123엔터테이먼트	
10-17	1,100,000	사업비	거리로 나온 시민예술 음향시스템 임대료 지급(9월)	10-17	1,100,000	123엔터테이먼트	
11-07	400,000	사업비	거리로 나온 시민예술 공연사례비 지급(9.23.)	11-07	400,000	김영숙	
11-07	400,000	사업비	거리로 나온 시민예술 공연사례비 지급(9.9.)	11-07	400,000	김영숙	
11-07	1,600,000	사업비	거리로 나온 시민예술 공연사례비 1차 지급(10월)	11-07	1,600,000	이희경 외 19인	
11-07	1,430,000	사업비	거리로 나온 시민예술 음향시스템 임대료 지급(10월)	11-07	1,430,000	123엔터테이먼트	
11-21	400,000	사업비	거리로 나온 시민예술 공연사례비 2차 지급(10.21.)	11-21	400,000	김상근	
11-21	400,000	사업비	거리로 나온 시민예술 공연사례비 2차 지급(10.22.)	11-21	400,000	김상근	
11-21	400,000	사업비	거리로 나온 시민예술 공연사례비 2차 지급(9.23.)	11-21	400,000	김상근	
12-05	960,000	사업비	거리로 나온 시민예술 공연사례비 지급(라인벨리댄스협회)	12-05	960,000	라인벨리댄스	
계	17,746,700			계	17,746,700		

○ 2024년

인출 일자	인출액	비목	내역	지출 일자	지출액	지급처	비고
05-07	1,500,000	행사 홍보비	4월 거리로 나온 시민예술 공연 사례비 지급(재주상단)	05-07	1,500,000	재주상단	
05-08	1,000,000	행사 홍보비	거리로 나온 시민예술 음향시스템 임차료 지급(4월)	05-08	1,000,000	123엔터테이먼트	
05-14	198,000	행사 홍보비	거리로 나온 시민예술 홍보배너 제작비 지급	05-14	198,000	담소기획	
06-04	400,000	행사 홍보비	4월 거리로 나온 시민예술 공연 사례비 지급(하울림)	06-04	400,000	김광래	
06-12	1,000,000	행사 홍보비	거리로 나온 시민예술 음향시스템 임차료 지급(5월)	06-12	1,000,000	123엔터테이먼트	
06-12	1,000,000	행사 홍보비	거리로 나온 시민예술 공연사례비 지급(5월)	06-12	1,000,000	하이클래스 스튜디오	
07-05	2,000,000	행사 홍보비	거리로 나온 시민예술 공연사례비 지급(6월)	07-05	2,000,000	다미르 씨어터	
07-05	1,000,000	행사 홍보비	거리로 나온 시민예술 음향시스템 임차료 지급(6월)	07-05	1,000,000	123엔터테이먼트	
09-03	1,000,000	행사 홍보비	거리로 나온 시민예술 8월 공연 음향시스템 임차료 지급	09-03	1,000,000	123엔터테이먼트	
09-03	1,500,000	행사 홍보비	거리로 나온 시민예술 공연사례비 지급(라웅)	09-03	1,500,000	라웅	
09-03	1,000,000	행사 홍보비	거리로 나온 시민예술 공연사례비 지급(하이클래스 스튜디오)	09-03	1,000,000	하이클래스 스큐디오	
09-30	1,500,000	행사 홍보비	거리로 나온 시민예술 공연사례비 지급(요술배낭)	09-30	1,500,000	요술배낭	
09-30	1,000,000	행사 홍보비	거리로 나온 시민예술 음향시스템 임차료 지급	09-30	1,000,000	123엔터테이먼트	
10-08	1,500,000	행사 홍보비	거리로 나온 시민예술 공연사례비 지급(준디아)	10-08	1,500,000	준디아	
10-08	1,000,000	행사 홍보비	거리로 나온 시민예술 음향임차료 지급(9.28.)	10-08	1,000,000	123엔터테이먼트	
10-17	400,000	행사 홍보비	거리로 나온 시민예술 공연사례비 지급(풍물사랑)	10-17	400,000	풍물사랑예술단	
10-29	440,000	행사 홍보비	거리로 나온 시민예술 공연사례비 지급(J&L 댄스)	10-29	440,000	제이엔엘 댄스아카데미	
11-01	1,000,000	행사 홍보비	10월 거리로 나온 시민예술 음향임차료 지급	11-01	1,000,000	123 엔터테인먼트	
11-01	400,000	행사 홍보비	거리로나온 시민예술사업 공연사례비 지급(정플롯앙상블)	11-01	400,000	김은희	
11-06	1,000,000	행사 홍보비	10월 거리로 나온 시민예술 공연사례비 지급	11-06	1,000,000	더블에스 솔리스트 앙상블	
계	19,838,000			계	19,838,000		

○ 2025년

인출일자	인출액	비목	내역	지출일자	지출액	지급처	비고
04-04	110,000	행사 홍보비	거리로 나온 시민예술 홍보 배너 제작	04-04	110,000	서산다님길협동조합	
05-21	1,200,000	행사 홍보비	거리로 나온 시민예술 음향시스템 임차료 지급	05-21	1,200,000	123엔터테이먼트	
05-21	1,100,000	행사 홍보비	거리로 나온 시민예술 공연사례비 지급(음암초)	05-21	1,100,000	명도엔터테인먼트	
05-27	660,000	행사 홍보비	거리로 나온 시민예술 사업 공연사례비 지급	05-27	660,000	주식회사5락발전소	
05-28	2,040,000	행사 홍보비	거리로 나온 시민예술 음향임차료 및 섭외대행비 지급	05-28	2,040,000	123엔터테이먼트	
06-20	500,000	행사 홍보비	6월 거리로 나온 시민예술사업 공연사례비 지급	06-20	500,000	김나린	
06-27	1,200,000	행사 홍보비	거리로 나온 시민예술 사업 음향임차료 지급	06-27	1,200,000	123엔터테이먼트	
07-08	1,200,000	행사 홍보비	거리로 나온 시민예술 사업 음향임차료 지급	07-08	1,200,000	123엔터테이먼트	
07-08	1,500,000	행사 홍보비	거리로 나온 시민예술 사업 공연사례비 지급(재주상단)	07-08	1,500,000	재주상단	
08-18	1,100,000	행사 홍보비	거리로 나온 시민예술 사업 공연사례비 지급(하이클래스 스튜디오)	08-18	1,100,000	하이클래스 스튜디오	
08-18	1,200,000	행사 홍보비	거리로 나온 시민예술 사업 음향임차료 지급	08-18	1,200,000	123엔터테이먼트	
10-23	2,040,000	행사 홍보비	거리로 나온 시민예술 음향임차료 및 섭외대행비 지급	10-23	2,040,000	123엔터테이먼트	
10-23	250,000	행사 홍보비	거리로 나온 시민예술 행사임차물품비 지급	10-23	250,000	부자이벤트	
10-23	1,100,000	행사 홍보비	거리로 나온 시민예술 사업 공연사례비 지급(주식회사 도적단)	10-23	1,100,000	주식회사 도적단	
11-20	1,100,000	행사 홍보비	거리로 나온 시민예술 사업 공연사례비 지급(퀸텟위드)	11-20	1,100,000	퀸텟위드	
11-20	1,200,000	행사 홍보비	거리로 나온 시민예술 음향임차료 지급	11-20	1,200,000	123엔터테이먼트	
12-19	1,650,000	행사 홍보비	거리로 나온 시민예술 사업 공연사례비 지급(모투스아트홀)	12-19	1,650,000	모투스 아트홀	
계	**19,150,000**			**계**	**19,150,000**		

○ 2026년 : 6월까지 지출된 금액 없음

6. 기획 공연 사업

□ 사업개요

구분	사업기간	사업비	주요 사업내용	추진실적
2023년	2023. 4. 9.~11. 27.	60,148천 원	다양한 장르의 기획공연 운영을 통한 시민 문화예술 향유 기회 확대	총 5회 운영, 관람객 약 1,850명
2024년	2024. 4. 14.~11. 13.	41,105천 원		총 4회 운영, 관람객 약 1,430명
2025년	2025. 4. 20.~11. 8.	40,000천 원		총 5회 운영, 관람객 약 1,900명
2026년	2026. 8.~12.(예정)	40,000천 원		진행 중

※ 2026년 사업은 현재 추진 중으로, 감사자료 작성일 현재 정산 결과가 확정되지 않음

□ 참고 이미지



OST 콘서트(서산시문화회관)



벌룬쇼쇼쇼(서산버드랜드)



프렌쥬 클래식 사파리(서산시문화회관)

□ 정산 결과

구분	공연사례비	홍보물 제작비	임차료	기타	집행액
2023년	40,600,000	6,330,750	6,828,800	608,440	**54,367,990**
2024년	20,350,000	5,000,600	15,752,000	2,620	**41,105,220**
2025년	27,200,000	3,989,764	8,778,500	31,736	**40,000,000**

※ 2024년 사업비 40,000천원에서 사업 추진 과정 중 문화공간활성화사업 예산 일부를 활용하여 집행한 금액을 반영함

○ 2023년

인출 일자	인출액	비목	내역	지출 일자	지출액	지급처	비고
04-12	1,800,000	사업비	2023년도 기획공연 <모두의 서커스> 공연사례비(해피준)	04-12	1,800,000	해피준ENT	
04-13	1,077,000	사업비	기획공연 <모두의 서커스> 홍보물 제작비 지급	04-13	1,077,000	담소기획	
04-13	1,210,000	사업비	2023년도 기획공연 <모두의 서커스> 음향시스템 임대	04-13	1,210,000	주식회사 한솔이엔티	
04-13	1,500,000	사업비	2023년도 기획공연 <모두의 서커스> 공연사례비(왈츠매직)	04-13	1,500,000	왈츠매직	
04-20	146,560	사업비	2023년도 기획공연 <모두의 서커스> 홍보 포스터 탈·부착 인부임 지급	04-20	146,560	정수남	
07-12	95,700	사업비	2023년도 기획공연 <프렌쥬 클래식 사파리> 포스터 제작	07-12	95,700	레드프린팅 앤 프레스	
07-18	3,740	사업비	2023년도 기획공연 <프렌쥬 클래식 사파리> 공연계약서 우편발송	07-18	3,740	서산읍내우편취급소	
07-27	380,050	사업비	2023년도 기획공연 <프렌쥬 클래식 사파리> 리플렛 제작	07-27	380,050	레드프린팅 앤 프레스	
08-07	146,560	사업비	2023년도 기획공연 <프렌쥬 클래식 사파리> 홍보 포스터 탈·부착 인부임 지급	08-07	146,560	정수남	
08-07	7,300,000	사업비	2023년도 기획공연 <프렌쥬 클래식 사파리> 공연사례비 지급	08-07	7,300,000	(주)더브릿지컴퍼니	
08-07	1,320,000	사업비	2023년도 기획공연 <프렌쥬 클래식 사파리> 음향시스템 임대	08-07	1,320,000	주식회사 한솔이엔티	
08-08	231,000	사업비	2023년도 기획공연 <프렌쥬 클래식 사파리> 현수막 제작비 지급	08-08	231,000	돌체디자인	
08-21	3,740	사업비	2023년도 기획공연 <환상노정기> 공연계약서 우편발송	08-21	3,740	서산읍내우편취급소	
09-26	1,300,000	사업비	기획공연 <클래식&OST> 홍보물 제작비 지급	09-26	1,300,000	담소기획	
09-27	5,000,000	사업비	2023년도 기획공연 <클래식&OST> 공연사례비 지급	09-27	5,000,000	더블에스 솔리스트 앙상블	
09-27	1,650,000	사업비	기획공연 <클래식&OST> 음향시스템 임차비	09-27	1,650,000	주식회사 한솔이엔티	
10-04	814,000	사업비	기획공연 <클래식&OST> 행사물품 임대	10-04	814,000	부자이벤트	
11-01	1,300,000	사업비	기획공연 <풍류연희> 홍보물 제작비 지급	11-01	1,300,000	담소기획	
11-01	5,000,000	사업비	2023년도 기획공연 <풍류연희> 시행결의	11-01	5,000,000	뜬쇠예술단	
11-01	1,834,800	사업비	2023년도 기획공연 <풍류연희> 음향시스템 임대 시행결의	11-01	1,834,800	주식회사 한솔이엔티	
11-07	153,920	사업비	2023년도 기획공연 <풍류연희> 홍보 포스터 탈·부착 인부임 지급	11-07	153,920	정수남	
12-04	153,920	사업비	기획공연 <환상노정기> 홍보 포스터 탈·부착 인부임 지급	12-04	153,920	박경진	
12-04	20,000,000	사업비	기획공연 <환상노정기> 공연사례비 지급	12-04	20,000,000	그림	
12-04	1,947,000	사업비	기획공연 <환상노정기> 홍보물 제작비 지급	12-04	1,947,000	담소기획	

인출 일자	인출액	비목	내역	지출 일자	지출액	지급처	비고
계	54,367,990			계	54,367,990		

○ 2024년

인출 일자	인출액	비목	내역	지출 일자	지출액	지급처	비고
03-19	2,620	행사 홍보비	2024년도 기획공연 <피크닉 콘서트 in 재즈> 공연계약서 우편발송	03-19	2,620	서산읍내우편취급소	
04-17	2,200,000	행사 홍보비	2024년도 기획공연<피크닉 콘서트 in 재즈> 공연	04-17	2,200,000	재즈피아노스튜디오	
04-18	1,232,000	행사 홍보비	2024년도 기획공연 <피크닉 콘서트 in 재즈> 홍보물 제작	04-18	1,232,000	담소기획	
04-18	1,650,000	행사 홍보비	2024년도 기획공연 <피크닉 콘서트 in 재즈> 음향시스템 임차	04-18	1,650,000	주식회사 한솔이엔티	
04-24	715,000	행사 홍보비	2024년도 기획공연 <피크닉 콘서트 in 재즈> 행사물품 임차	04-24	715,000	부자이벤트	
08-02	1,232,000	행사 홍보비	기획공연 <피크닉 콘서트 in 클래식> 홍보물 제작비 지급	08-02	1,232,000	담소기획	
08-09	1,980,000	행사 홍보비	기획공연 <피크닉 콘서트 in 클래식> 음향시스템 임차료 지급	08-09	1,980,000	주식회사 한솔이엔티	
08-16	4,850,000	행사 홍보비	기획공연 <피크닉 콘서트 in 클래식> 공연 시행결의	08-16	4,850,000	누벨마리에 뮤직	
08-16	990,000	행사 홍보비	기획공연 <피크닉 콘서트 in 클래식> 행사물품 임차료 지급	08-16	990,000	부자이벤트	
10-22	2,300,000	행사 홍보비	2024년도 기획공연 <피크닉 콘서트 in 서커스> 공연사례비 지급	10-22	2,300,000	드리밍매직	
10-22	2,497,000	행사 홍보비	기획공연 <피크닉 콘서트 in 서커스> 행사물품 임차	10-22	2,497,000	부자이벤트	
10-23	1,870,000	행사 홍보비	기획공연 <피크닉 콘서트 in 서커스> 음향시스템 임차료 지급	10-23	1,870,000	주식회사 한솔이엔티	
10-24	1,232,000	행사 홍보비	기획공연 <피크닉 콘서트 in 서커스> 홍보물 제작비 지급	10-24	1,232,000	담소기획	
11-18	11,000,000	행사 홍보비	기획공연「OST 콘서트」공연사례비 지급	11-18	11,000,000	이지연컨템포러리 재즈오케스트라	
11-18	1,304,600	행사 홍보비	기획공연 「OST 콘서트」홍보물 제작비 지급	11-18	1,304,600	담소기획	
11-25	6,050,000	행사 홍보비	2024년도 기획공연 「OST 콘서트」 음향·조명 시스템 임차비 지급	11-25	6,050,000	주식회사 한솔이엔티	
계	41,105,220			계	41,105,220		

○ 2025년

인출일자	인출액	비목	내역	지출일자	지출액	지급처	비고
04-22	6,600,000	행사 홍보비	기획공연 공연 운영대행 용역비 지급	04-22	6,600,000	주식회사 한솔이엔티	
04-28	1,177,000	행사 홍보비	기획공연 jazz in the 성연 행사 물품 임차료 지급	04-28	1,177,000	부자이벤트	
05-08	1,925,000	행사 홍보비	기획공연 jazz in the 성연 홍보물 제작비 지급	05-08	1,925,000	담소기획	
05-27	1,287,000	행사 홍보비	기획공연 <피크닉 콘서트 in 아카펠라> 행사물품 임차료 지급	05-27	1,287,000	부자이벤트	
05-27	7,700,000	행사 홍보비	기획공연 <피크닉 콘서트 in 아카펠라> 공연 운영 대행 용역비 지급	05-27	7,700,000	주식회사 한솔이엔티	
06-30	1,320,000	행사 홍보비	기획공연 <피크닉 콘서트 in 아카펠라> 홍보물 제작비 지급	06-30	1,320,000	바우광고사	
07-24	168,264	행사 홍보비	2025 기획공연 <스트릿 서산 파이터> 홍보물(포스터, 리플렛(부채형)) 제작(1)	07-24	168,264	(주)미리디	
07-29	400,000	행사 홍보비	2025 기획공연 <스트릿 서산 파이터> 홍보물(배너, 거치대포함) 제작(2)	07-29	400,000	가람디자인광고	
09-19	66,000	행사 홍보비	2025 기획공연 <벌룬쇼쇼쇼> 홍보물(배너) 제작	09-19	66,000	가람디자인광고	
09-23	1,760,000	행사 홍보비	기획공연 <스트릿 서산 파이터> 행사물품 임차료 지급	09-23	1,760,000	부자이벤트	
09-24	110,500	행사 홍보비	2025 기획공연 <벌룬쇼쇼쇼> 홍보물(리플렛) 제작	09-24	110,500	(주)미리디	
09-25	10,150,000	행사 홍보비	2025 기획공연 <스트릿 서산 파이터> 공연 운영 대행 용역비 지급	09-25	10,150,000	주식회사 한솔이엔티	
10-27	31,736	행사 홍보비	2025 기획공연 <벌룬쇼쇼쇼> 공연운영 소모품 구입	10-27	31,736	오피스디포	
11-06	3,080,000	행사 홍보비	[품의]2025 기획공연 <벌룬쇼쇼쇼> 공연사례비 지급	11-06	3,080,000	벌룬세포	
11-12	924,500	행사 홍보비	2025 기획공연 <반짝반짝 빛나는 마술사의 방> 행사물품 임차료 지급	11-12	924,500	부자이벤트	
11-12	3,300,000	행사 홍보비	2025 기획공연 <반짝반짝 빛나는 마술사의 방> 공연사례비 지급	11-12	3,300,000	인생마술	
계	**40,000,000**			**계**	**40,000,000**		

○ 2026년 : 6월까지 지출된 금액 없음

7. 기획 전시 사업

□ 사업개요

구분	사업기간	소요예산	주요사업	주요실적
2023년	2023.3.~12.	4,993천원	- 기획전시 운영	공모를 통해 10인의 작가 선정, 3월~12월까지 서산생활문화센터 무대 공간에 작품 전시
2024년	2024.3.~12.	4,960천원		
2025년	2025.3.~12.	4,960천원		
2026년	2026. 4.~	5,000천원	- 현재 사업 진행중	

※ 2026년 사업은 현재 추진 중으로, 감사자료 작성일 현재 정산 결과가 확정되지 않음

□ 참고 이미지



□ 정산 결과(2023년~2026년 상반기)

○ 2023년(사업비)

인출 일자	인출액	비목	내역	지출 일자	지출액	지급처	지출결의서 번 호	비고
2/20	300,000	사업비	2023년 전시프로그램 공모 심의위원회 참석수당심의위원회	2/20	300,000	김용남	20230220-1	
4/6	400,000	사업비	서산문화재단 전시프로그램 송해석초대전 작품대여료	4/6	400,000	송해석	20230406-1	
5/3	400,000	사업비	서산문화재단 전시프로그램 권동혁 초대전 작품대여료	5/3	400,000	권동혁	20230502-3	
5/30	264,000	사업비	전시프로그램 배너제작비 지급	5/30	264,000	광고랜드	20230530-5	
6/2	400,000	사업비	서산문화재단 전시프로그램 조성찬 초대전 작품대여료	6/2	400,000	조성찬	20230602-7	
7/20	400,000	사업비	서산문화재단 전시프로그램 박서후 작품대여료	7/20	400,000	박서후	20230718-1	
8/21	400,000	사업비	서산문화재단 전시프로그램 김은경 작품대여료	8/21	400,000	김은경	20230821-3	
9/5	400,000	사업비	서산문화재단 전시프로그램 송미조 작품대여료	9/5	400,000	송미조	20230905-3	
10/5	400,000	사업비	서산문화재단 전시프로그램 정태숙 작품대여료	10/5	400,000	정태숙	20231005-3	
11/13	400,000	사업비	서산문화재단 전시프로그램 드로잉아트 작품 대여료	11/13	400,000	고귀숙	20231113-3	
12/6	400,000	사업비	서산문화재단 전시프로그램 그린라이트하우스(오수동) 작품 대여료	12/6	400,000	오수동	20231206-3	
12/19	400,000	사업비	서산문화재단 전시프로그램 씨앗토리 작품대여료	12/19	400,000	유일순	20231219-12	
12/21	264,000	사업비	전시프로그램 배너 제작비 지급(7월~10월)	12/21	264,000	광고랜드	20231221-2	
12/21	165,000	사업비	전시홍보용 철재배너거치대 구입	12/21	165,000	광고랜드	20231221-3	
계	4,993,000			계	4,993,000			

○ 2024년(행사홍보비)

인출일자	인출액	비목	내역	지출일자	지출액	지급처	지출결의서 번호	비고
2024/02/08	300,000	행사홍보비	2024년 전시프로그램 공모 심의위원회 참석수당	2024/02/08	300,000	조동희	20240208-2	
2024/02/26	66,000	행사홍보비	2024년 전시프로그램 3월전시 배너제작	2024/02/26	66,000	가람디자인광고	20240226-3	
2024/04/03	400,000	행사홍보비	서산문화재단 전시프로그램 김드보라 작품대여료	2024/04/03	400,000	김드보라	20240401-1	
2024/05/09	400,000	행사홍보비	서산문화재단 전시프로그램 배정희,곽수은 작품 대여료	2024/05/09	400,000	배정희	20240502-1	
2024/06/04	400,000	행사홍보비	서산문화재단 전시프로그램 이승희 작품 대여료	2024/06/04	400,000	이승희	20240603-4	
2024/06/26	264,000	행사홍보비	전시프로그램 배너제작비 지급	2024/06/26	264,000	가람디자인광고	20240619-9	
2024/07/15	400,000	행사홍보비	서산문화재단 전시프로그램 정현옥 작품 대여료	2024/07/15	400,000	정현옥	20240705-2	
2024/08/07	400,000	행사홍보비	서산문화재단 전시프로그램 천준미 작품 대여료	2024/08/07	400,000	천준미	20240802-1	
2024/09/24	400,000	행사홍보비	서산문화재단 전시프로그램 친구들과 함께(대표:권은경) 작품 대여료	2024/09/24	400,000	권은경	20240829-5	
2024/10/10	400,000	행사홍보비	서산문화재단 전시프로그램 이태훈작가 작품대여료	2024/10/10	400,000	이태훈	20240930-3	
2024/11/15	400,000	행사홍보비	서산문화재단 전시프로그램 김경아작가 작품대여료	2024/11/15	400,000	김경아	20241101-6	
2024/12/05	400,000	행사홍보비	서산문화재단 전시프로그램 안향선작가 작품대여료	2024/12/05	400,000	안향선	20241202-3	
2024/12/13	330,000	행사홍보비	전시프로그램 배너 제작비 지급(8월~12월)	2024/12/13	330,000	가람디자인광고	20241202-9	
2024/12/24	400,000	행사홍보비	서산문화재단 전시프로그램 고승현작가 작품대여료	2024/12/24	400,000	고승현	20241219-12	
계	4,960,000			계	4,960,000			

○ 2025년(행사홍보비)

인출일자	인출액	비목	내역	지출일자	지출액	지급처	비고
2025/02/10	300,000	행사홍보비	2025년 전시프로그램 공모 심의위원회 참석수당	2025/02/10	300,000	박희현	
2025/03/04	66,000	행사홍보비	3월 전시프로그램 배너 제작비 지급	2025/03/04	66,000	가람디자인광고	
2025/04/02	400,000	행사홍보비	서산문화재단 전시프로그램 김종명작가 작품 대여료	2025/04/02	400,000	김종명	
2025/04/02	66,000	행사홍보비	4월 전시프로그램 배너 제작비 지급	2025/04/02	66,000	가람디자인광고	
2025/04/28	66,000	행사홍보비	5월 전시프로그램 배너 제작비 지급	2025/04/28	66,000	가람디자인광고	
2025/05/08	400,000	행사홍보비	서산문화재단 전시프로그램 김서연작가 작품 대여료	2025/05/08	400,000	김서연	
2025/06/05	66,000	행사홍보비	6월 전시프로그램 배너 제작비 지급	2025/06/05	66,000	가람디자인광고	
2025/06/05	400,000	행사홍보비	서산문화재단 전시프로그램 안상미작가 작품 대여료	2025/06/05	400,000	안상미	
2025/06/27	66,000	행사홍보비	7월 전시프로그램 배너 제작비 지급	2025/06/27	66,000	가람디자인광고	
2025/07/01	400,000	행사홍보비	서산문화재단 전시프로그램 맹현호 작품대여료 지급	2025/07/01	400,000	맹현호	
2025/07/29	66,000	행사홍보비	8월 전시프로그램 배너 제작비 지급	2025/07/29	66,000	가람디자인광고	
2025/08/04	400,000	행사홍보비	서산문화재단 전시프로그램 권동주 작가 작품 대여료	2025/08/04	400,000	권동주	
2025/08/29	66,000	행사홍보비	9월전시프로그램 배너제작비 지급	2025/08/29	66,000	가람디자인광고	
2025/09/02	400,000	행사홍보비	서산문화재단 전시프로그램 손현미 작가 작품 대여료	2025/09/02	400,000	손현미	
2025/10/01	400,000	행사홍보비	서산문화재단 전시프로그램 맹현미 작가 작품 대여료	2025/10/01	400,000	맹현미	
2025/10/10	66,000	행사홍보비	2025 10월 전시 배너제작비 지급	2025/10/10	66,000	광고랜드	
2025/11/03	66,000	행사홍보비	전시프로그램 11월 배너 제작비 지급	2025/11/03	66,000	가람디자인광고	
2025/11/04	400,000	행사홍보비	서산문화재단 전시프로그램 김환미 작가 작품 대여료	2025/11/04	400,000	김환미	
2025/11/28	66,000	행사홍보비	전시프로그램 12월 배너제작비 지급	2025/11/28	66,000	가람디자인광고	
2025/12/08	400,000	행사홍보비	서산문화재단 전시프로그램 김지선 작가 작품 대여료	2025/12/08	400,000	김지선	
2025/12/23	400,000	행사홍보비	서산문화재단 전시프로그램 지연경작가 작품대여료	2025/12/23	400,000	지연경	
계	4,960,000			계	4,960,000		

8. 서산시 레지던시 지원사업

□ 사업개요

구분	사업기간	사업비	주요 사업내용	추진실적
2023년	2023. 4.~11.	20,000천 원	입주작가 창작공간 및 창작활동 지원, 시민참여 프로그램 및 결과전시 운영	입주작가 4인, 결과전시 4회(작가별 전시), 체험프로그램 4회, 작품 55점 내외
2024년	2024. 5.~12.	20,000천 원		입주작가 6인, 체험프로그램 6회·327명 참여, 결과전시 2회
2025년	2025. 4.~12.	20,000천 원		입주작가 6인, 체험프로그램 6회·약 600명 참여, 결과전시 1회, 작품 37점 내외
2026년	2026. 3.~12.(예정)	50,000천 원		진행 중

※ 2026년 사업은 현재 추진 중으로, 감사자료 작성일 현재 정산 결과가 확정되지 않음

□ 참고 이미지



결과 보고전시



시민참여 체험프로그램 운영



입주작가 특강 진행

□ 정산 결과

구분	창작지원금	공간지원금	홍보물 제작비	기타	집행액
2023년	11,200,000	3,982,700	2,805,000	1,954,110	**19,941,810**
2024년	18,000,000	-	528,000	85,300	**18,613,300**
2025년	18,000,000	-	1,999,600	-	**19,999,600**

※ 2024년부터 서산시도시재생지원센터와 협업하여 사업을 추진하였으며, 사업비 및 정산 결과는 서산문화재단 집행액 기준으로 작성함

○ 2023년

인출 일자	인출액	비목	내역	지출 일자	지출액	지급처	비고
03-15	450,000	사업비	2023 서산문화재단 제2기 레지던시 심사수당 지급	03-15	450,000	김은주	
03-28	209,000	사업비	2023 서산문화재단 제2기 레지던시 현수막 및 배너 제작	03-28	209,000	돌체디자인	
03-28	240,000	사업비	2023 서산문화재단 제2기 레지던시 작업공간 소모품구입	03-28	240,000	오피스디포	
03-28	231,000	사업비	2023 서산문화재단 제2기 레지던시 작업공간 소모품구입(조명)	03-28	231,000	(주)크리스탈조명	
03-28	20,000	사업비	2023 서산문화재단 제2기 레지던시 작업공간 소모품구입(열쇠)	03-28	20,000	행운열쇠	
03-31	21,000	사업비	2023 서산문화재단 제2기 레지던시 입주작가 오리엔테이션 다과 구입비	03-31	21,000	귀한과일	
04-25	330,000	사업비	제2기 레지던시 작업공간 대여비(5월분) 지급	04-25	330,000	최은경	
05-02	330,000	사업비	제2기 레지던시 작업공간 입주청소(청소폐기물 처리)	05-02	330,000	대일공사	
05-08	605,000	사업비	제2기 레지던시 작업공간 입주청소	05-08	605,000	스카이홈청소	
05-09	1,600,000	사업비	2023 서산문화재단 제2기 레지던시 창작지원금 지급(4월)	05-09	1,600,000	남기풍	
05-18	100,000	사업비	2023 서산문화재단 제2기 레지던시 작업공간 소모품구입(방화문키세트)	05-18	100,000	행운열쇠	
05-18	110,000	사업비	2023 서산문화재단 제2기 레지던시 작업실 홍보용 현수막 제작	05-18	110,000	돌체디자인	
05-18	20,000	사업비	2023 서산문화재단 제2기 레지던시 작업공간 소모품구입(화장실키)	05-18	20,000	행운열쇠	
05-30	10,590	사업비	2023 서산문화재단 제2기 레지던시 작업실 전기요금 납부	05-30	10,590	한국전력공사	
06-02	1,600,000	사업비	2023 서산문화재단 제2기 레지던시 창작지원금 지급(5월)	06-02	1,600,000	남기풍	
06-02	330,000	사업비	제2기 레지던시 작업공간 대여비(6월분) 지급	06-02	330,000	최은경	
06-12	300,000	사업비	2023 서산문화재단 제2기 레지던시 체험재료비(1/4)	06-12	300,000	종이그림	
06-13	110,000	사업비	2023 서산문화재단 제2기 레지던시 체험 배너제작	06-13	110,000	돌체디자인	
06-19	300,000	사업비	2023 서산문화재단 제2기 레지던시 체험재료비(2/4)	06-19	300,000	지미성	
06-23	300,000	사업비	2023 서산문화재단 제2기 레지던시 체험재료비(3/4)	06-23	300,000	양세진	
06-27	33,770	사업비	2023 서산문화재단 제2기 레지던시 작업실 전기요금 납부(2/7)	06-27	33,770	한국전력공사	
06-30	300,000	사업비	2023 서산문화재단 제2기 레지던시 체험재료비(4/4)	06-30	300,000	송해석	
07-06	1,600,000	사업비	2023 서산문화재단 제2기 레지던시 창작지원금 지급(6월)	07-06	1,600,000	남기풍	
07-06	330,000	사업비	제2기 레지던시 작업공간 대여비(7월분) 지급	07-06	330,000	최은경	

인출 일자	인출액	비목	내역	지출 일자	지출액	지급처	비고
07-26	50,740	사업비	2023 서산문화재단 제2기 레지던시 작업실 전기요금 납부(3/7)	07-26	50,740	한국전력공사	
08-02	55,000	사업비	2023 서산문화재단 제2기 레지던시 체험 모집용 배너제작	08-02	55,000	돌체디자인	
08-07	1,600,000	사업비	2023 서산문화재단 제2기 레지던시 창작지원금 지급(7월)	08-07	1,600,000	남기풍	
08-07	330,000	사업비	제2기 레지던시 작업공간 대여비(8월분) 지급	08-07	330,000	윤은아트뱅크센터	
08-29	73,350	사업비	2023 서산문화재단 제2기 레지던시 작업실 전기요금 납부(4/7)	08-29	73,350	한국전력공사	
09-01	1,600,000	사업비	2023 서산문화재단 제2기 레지던시 창작지원금 지급(8월)	09-01	1,600,000	남기풍	
09-04	330,000	사업비	제2기 레지던시 작업공간 대여비(9월분) 지급	09-04	330,000	윤은아트뱅크센터	
09-26	73,610	사업비	2023 서산문화재단 제2기 레지던시 작업실 전기요금 납부(5/7)	09-26	73,610	한국전력공사	
09-26	330,000	사업비	제2기 레지던시 작업공간 대여비(10월분) 지급	09-26	330,000	윤은아트뱅크센터	
09-26	1,600,000	사업비	2023 서산문화재단 제2기 레지던시 창작지원금 지급(9월)	09-26	1,600,000	남기풍	
10-25	1,958,000	사업비	제2기 레지던시 결과전시 도록 및 명함제작비 지급	10-25	1,958,000	미디어서산 주식회사	
10-26	29,360	사업비	2023 서산문화재단 제2기 레지던시 작업실 전기요금 납부(6/7)	10-26	29,360	한국전력공사	
11-01	456,700	사업비	2023 서산문화재단 제2기 레지던시 작업공간 소모품 및 사무용품 구입	11-01	456,700	오피스디포	
11-07	1,600,000	사업비	2023 서산문화재단 제2기 레지던시 창작지원금 지급(10월)	11-07	1,600,000	남기풍	
11-08	363,000	사업비	제2기 레지던시 결과전시 현수막 및 배너제작비 지급	11-08	363,000	가람디자인광고	
11-24	11,690	사업비	2023 서산문화재단 제2기 레지던시 작업실 전기요금 납부(7/7)	11-24	11,690	한국전력공사	
계	**19,941,810**			계	**19,941,810**		

○ 2024년

인출 일자	인출액	비목	내역	지출 일자	지출액	지급처	비고
06-20	47,700	행사 홍보비	레지던시 입주작가 면접심사 다과비	06-20	47,700	유달리(서산점)	
06-26	528,000	행사 홍보비	서산시 지역예술가 레지던시 지원사업 입주작가 모집 현수막 제작	06-26	528,000	광고랜드	
06-27	37,600	행사 홍보비	서산시 지역예술가 레지던시 입주작가 오리엔테이션 간식비	06-27	37,600	바스타커피	
08-06	3,600,000	행사 홍보비	레지던시 입주작가 창작지원금 지급(7월)	08-06	3,600,000	강현자	
09-10	3,600,000	행사 홍보비	레지던시 입주작가 창작지원금 지급(8월)	09-10	3,600,000	강현자	
10-10	3,600,000	행사 홍보비	레지던시 입주작가 창작지원금 지급(9월)	10-10	3,600,000	강현자	

인출 일자	인출액	비목	내역	지출 일자	지출액	지급처	비고
11-06	3,600,000	행사홍보비	레지던시 입주작가 창작지원금 지급(10월)	11-06	3,600,000	강현자	
12-05	3,600,000	행사홍보비	레지던시 입주작가 창작지원금 지급(11월)	12-05	3,600,000	강현자	
계	18,613,300			계	18,613,300		

○ 2025년

인출 일자	인출액	비목	내역	지출 일자	지출액	지급처	비고
06-11	33,000	행사 홍보비	2025 서산시 레지던시 지원사업 홍보 X배너 제작	06-11	33,000	가람디자인광고	
06-11	616,000	행사 홍보비	2025 서산시 레지던시 지원사업 홍보 현수막 제작	06-11	616,000	가람디자인광고	
06-25	33,000	행사 홍보비	2025 서산시 레지던시 지원사업 오리엔테이션 X배너 제작	06-25	33,000	가람디자인광고	
07-23	171,600	행사 홍보비	2025 서산시 레지던시 지원사업 입주작가 명함제작	07-23	171,600	주식회사 충남미디어센터	
08-01	3,600,000	행사 홍보비	2025 서산시 레지던시 지원사업 창작지원금 지급(7월)	08-01	3,600,000	고승현	
08-21	33,000	행사 홍보비	2025 서산시 레지던시 지원사업 크리틱 현수막 제작	08-21	33,000	가람디자인광고	
09-04	3,600,000	행사 홍보비	2025 서산시 레지던시 지원사업 창작지원금 지급(8월)	09-04	3,600,000	고승현	
09-22	66,000	행사 홍보비	2025 서산시 레지던시 지원사업 체험홍보 X배너 제작	09-22	66,000	가람디자인광고	
09-25	3,600,000	행사 홍보비	2025 서산시 레지던시 지원사업 창작지원금 지급(9월)	09-25	3,600,000	고승현	
10-31	3,600,000	행사 홍보비	2025 서산시 레지던시 지원사업 창작지원금 지급(10월)	10-31	3,600,000	고승현	
11-20	277,000	행사 홍보비	2025 서산시 레지던시 지원사업 결과보고전 홍보물 제작(배너 등)	11-20	277,000	미술디자인	
11-21	3,600,000	행사 홍보비	2025 서산시 레지던시 지원사업 창작지원금 지급(11월)	11-21	3,600,000	고승현	
11-21	770,000	행사 홍보비	2025 서산시 레지던시 지원사업 결과보고전 홍보물 제작(현수막)	11-21	770,000	가람디자인광고	
계	19,999,600			계	19,999,600		

○ 2026년(6월까지)

인출일자	인출액	비목	내역	지출일자	지출액	지급처	비고
03-24	55,000	행사 홍보비	[품의]2026 서산문화재단 레지던시 지원사업 면접심사 X배너 제작	03-24	55,000	광고랜드	
03-27	30,000	행사 홍보비	[품의] 2026 서산문화재단 레지던시 지원사업 면접심사 다과비 지급	03-27	30,000	쥬스킹	
03-31	2,200,000	행사 홍보비	[품의] 2026 서산문화재단 레지던시 작업공간 임대료 지급(정정)	03-31	2,200,000	이천복	
04-02	281,640	행사 홍보비	[품의] 2026 서산문화재단 레지던시 지원사업 면접심사 심사수당 지급	04-02	281,640	조희경	
04-02	286,690	행사 홍보비	[품의] 2026 서산문화재단 레지던시 지원사업 면접심사 심사수당 지급	04-02	286,690	김희완	
04-02	296,040	행사 홍보비	[품의] 2026 서산문화재단 레지던시 지원사업 면접심사 심사수당 지급	04-02	296,040	권수정	
04-06	35,000	행사 홍보비	[품의] 2026 서산문화재단 레지던시 입주작가 오리엔테이션 다과비 지급	04-06	35,000	쥬스킹	
04-06	220,000	행사 홍보비	2026 서산문화재단 레지던시 작업공간 비품 운송 및 인건비 지급	04-06	220,000	아르떼 크리에이티보 화랑	
04-08	308,000	행사 홍보비	[품의] 2026 레지던시 지원사업 작업공간 인쇄물 제작비 지급	04-08	308,000	광고랜드	
04-08	89,100	행사 홍보비	[품의] 2026 서산문화재단 레지던시 작업공간 열쇠 제작비 지급	04-08	89,100	행운열쇠	
04-13	770,000	행사 홍보비	2026 서산문화재단 레지던시 입주 전 환경정비를 위한 청소비 지급	04-13	770,000	윤이반짝	
04-15	222,750	행사 홍보비	2026 서산문화재단 레지던시 공간 조명 재료 구입비 지급	04-15	222,750	(주)크리스탈조명	
04-28	11,614	행사 홍보비	[품의] 2026 서산문화재단 레지던시 입주공간 전기요금 납부	04-28	11,614	한국전력공사	
04-28	276	행사 홍보비	[품의] 2026 서산문화재단 레지던시 입주공간 전기요금 납부	04-28	276	한국전력공사	
05-04	143,000	행사 홍보비	2026 서산문화재단 레지던시 입주작가 명함 제작비 지급	05-04	143,000	미디어서산 주식회사	
05-04	35,000	행사 홍보비	입주작가 정기회의를 위한 다과	05-04	35,000	디저트달퐁	
05-12	500,000	행사 홍보비	2026 서산문화재단 레지던시 지원사업 창작지원금 지급(4월)	05-12	500,000	김은주	
05-12	500,000	행사 홍보비	2026 서산문화재단 레지던시 지원사업 창작지원금 지급(4월)	05-12	500,000	박정란	
05-12	500,000	행사 홍보비	2026 서산문화재단 레지던시 지원사업 창작지원금 지급(4월)	05-12	500,000	조성찬	
05-12	500,000	행사 홍보비	2026 서산문화재단 레지던시 지원사업 창작지원금 지급(4월)	05-12	500,000	문희주	
05-12	500,000	행사 홍보비	2026 서산문화재단 레지던시 지원사업 창작지원금 지급(4월)	05-12	500,000	이미영	
05-14	755,050	행사 홍보비	2026 서산문화재단 레지던시 프로그램 물품 구매	05-14	755,050	(주)미술넷커뮤니케이션	
05-14	400,000	행사 홍보비	2026 서산문화재단 레지던시 체험 프로그램 키트 제작	05-14	400,000	한지이야기	

인출일자	인출액	비목	내역	지출일자	지출액	지급처	비고
05-14	132,000	행사홍보비	2026 서산문화재단 레지던시 체험 프로그램 홍보물 제작	05-14	132,000	광고랜드	
05-14	23,400	행사홍보비	2026 서산문화재단 레지던시 프로그램 물품 구매	05-14	23,400	(주)아성다이소	
05-14	400,000	행사홍보비	2026 서산문화재단 레지던시 체험 프로그램 만들기 세트 제작	05-14	400,000	해울도예공방	
05-20	290,000	행사홍보비	2026 서산문화재단 레지던시 체험 프로그램 그리기 세트 제작	05-20	290,000	주호기획	
05-28	67,450	행사홍보비	2026 서산문화재단 레지던시 입주공간 5월 전기요금 납부	05-28	67,450	한국전력공사	
05-28	1,650	행사홍보비	2026 서산문화재단 레지던시 입주공간 5월 전기요금 납부	05-28	1,650	한국전력공사	
05-29	33,370	행사홍보비	2026 서산문화재단 레지던시 제2회 정기회의 다과비 지급	05-29	33,370	성연농협하나로마트	
06-05	500,000	행사홍보비	2026 서산문화재단 레지던시 지원사업 창작지원금 지급(5월)	06-05	500,000	김은주	
06-05	500,000	행사홍보비	2026 서산문화재단 레지던시 지원사업 창작지원금 지급(5월)	06-05	500,000	문희주	
06-05	500,000	행사홍보비	2026 서산문화재단 레지던시 지원사업 창작지원금 지급(5월)	06-05	500,000	박정란	
06-05	500,000	행사홍보비	2026 서산문화재단 레지던시 지원사업 창작지원금 지급(5월)	06-05	500,000	이미영	
06-05	500,000	행사홍보비	2026 서산문화재단 레지던시 지원사업 창작지원금 지급(5월)	06-05	500,000	조성찬	
06-26	132,680	행사홍보비	2026 서산문화재단 레지던시 입주공간 6월 전기요금 납부	06-26	132,680	한국전력공사	
06-26	3,250	행사홍보비	2026 서산문화재단 레지던시 입주공간 6월 전기요금 납부	06-26	3,250	한국전력공사	
계	**12,222,960**			계	**12,222,960**		

9. 충남 기초문화예술교육센터 구축 지원사업

□ 사업개요

구분	사업기간	사업비	주요 사업내용	추진실적
2025년	2025. 4.~12.	30,000천 원	지역 문화예술교육센터 구축을 위한 전문인력 양성, 수요조사 및 운영사례 벤치마킹 등 기초 기반 마련	전문인력 양성과정 7강 운영(11명 수료), 시민 416명·예술인 16명 수요조사, 벤치마킹 4회, 충남 예술교육박람회 1회 참여
2026년	2026. 5.~12.(예정)	27,000천 원		진행 중

※ 2026년 사업은 현재 추진 중으로, 감사자료 작성일 현재 정산 결과가 확정되지 않음

□ 참고 이미지



예술관련 교육



타지역 벤치마킹 및 포럼 참석



충남 예술 박람회 부스 운영

□ 정산 결과

구분	인건비	일반수용비	임차료	기타	집행액
2025년	17,160,990	8,075,220	700,000	2,902,760	**28,838,970**

○ 2025년

인출 일자	인출액	비목	내역	지출 일자	지출액	지급처	비고
06-20	259,170	행사 홍보비	6월 합산보험료 사용자 부담금(2025서산문화예술교육센터구축기초사업)	06-20	259,170	서산문화재단(세입세출외현금)	
06-20	2,451,570	행사 홍보비	6월 급여 지급(공모사업 기간제근로자)	06-20	2,451,570	박미란	
07-18	2,451,570	행사 홍보비	7월 급여 지급(공모사업 기간제근로자)	07-18	2,451,570	박미란	
07-19	259,170	행사 홍보비	7월 합산보험료 사용자 부담금(2025서산문화예술교육센터구축기초사업)	07-19	259,170	서산문화재단(세입세출외현금)	
08-07	20,000	행사 홍보비	기초문화예술교육센터 구축 지원사업 기간제근로자 출장여비 지급(7월)	08-07	20,000	박미란	
08-20	259,170	행사 홍보비	8월 합산보험료 사용자 부담금(2025서산문화예술교육센터구축기초사업)	08-20	259,170	서산문화재단(세입세출외현금)	
08-20	2,451,570	행사 홍보비	8월 급여 지급(공모사업 기간제근로자)	08-20	2,451,570	박미란	
09-02	70,900	행사 홍보비	기초문화예술교육센터 구축 지원사업 기간제근로자 출장여비 지급(8월)	09-02	70,900	박미란	
09-03	38,000	행사 홍보비	기초문화예술교육센터 구축 지원사업 급식비 지급(9.3.)	09-03	38,000	샐로	
09-10	56,000	행사 홍보비	기초문화예술교육센터 구축 지원사업 회의식비 지급(9.10.)	09-10	56,000	서산영양돌솥밥	
09-17	38,000	행사 홍보비	기초문화예술교육센터 구축 지원사업 회의식비 지급(9.17.)	09-17	38,000	보리네보리밥	
09-19	2,451,570	행사 홍보비	9월 급여 지급(서산문화예술교육센터구축지원사업)	09-19	2,451,570	박미란	
09-19	259,170	행사 홍보비	9월 합산보험료 사용자부담금(2025서산문화예술교육센터구축지원사업)	09-19	259,170	서산문화재단(세입세출외현금)	
09-24	56,000	행사 홍보비	기초문화예술교육센터 구축 지원사업 회의식비 지급(9.24.)	09-24	56,000	옛맛식당	
10-01	30,000	행사 홍보비	기초문화예술교육센터 구축 지원사업 회의식비 지급(10.1.)	10-01	30,000	보리네보리밥	
10-15	45,000	행사 홍보비	기초문화예술교육센터 구축 지원사업 회의식비 지급(10.15.)	10-15	45,000	생선왕	
10-20	2,451,570	행사 홍보비	10월 급여 지급	10-20	2,451,570	박미란	
10-22	30,000	행사 홍보비	기초문화예술교육센터 구축 지원사업 회의식비 지급(10.22.)	10-22	30,000	보리네보리밥	
10-23	259,170	행사 홍보비	10월 합산보험료 사용자부담금(2025서산문화예술교육센터구축기초사업)	10-23	259,170	서산문화재단(세입세출외현금)	
10-24	739,310	행사 홍보비	기초문화예술교육센터 구축 지원사업 홍보물 제작 및 광고료 지급	10-24	739,310	서산다님길협동조합	
10-27	256,910	행사 홍보비	기초문화예술교육센터 구축 지원사업 박람회 재료비 구입(리스만들기)	10-27	256,910	쿠팡(주)	
10-30	87,670	행사 홍보비	기초문화예술교육센터 구축 지원사업 박람회 여행자 보험 가입	10-30	87,670	주식회사 케이비손해보험	
10-31	500,000	행사 홍보비	기초문화예술교육센터 구축 지원사업 교육박람회 다과비	10-31	500,000	오피스디포	

인출 일자	인출액	비목	내역	지출 일자	지출액	지급처	비고
11-01	63,000	행사 홍보비	기초문화예술교육센터 구축 지원사업 행사식비	11-01	63,000	쁘띠프렌치베이글	
11-04	510,000	행사 홍보비	기초문화예술교육센터 구축 지원사업 교육박람회 강사비 지급	11-04	510,000	김은경	
11-04	634,000	행사 홍보비	기초문화예술교육센터 구축 지원사업 교육박람회 홍보물 제작비 지급	11-04	634,000	서산다님길협동조합	
11-04	700,000	행사 홍보비	기초문화예술교육센터 구축 지원사업 교육박람회 버스 임차비 지급	11-04	700,000	(주)우등관광	
11-04	400,000	행사 홍보비	기초문화예술교육센터 구축 지원사업 교육박람회 인쇄비 지급	11-04	400,000	서산다님길협동조합	
11-06	506,000	행사 홍보비	기초문화예술교육센터 구축 지원사업 박람회 재료비 구입(상모체험)	11-06	506,000	장인국악사	
11-20	2,451,570	행사 홍보비	11월 급여 지급(서산문화예술교육센터구축지원사업)	11-20	2,451,570	박미란	
11-21	500,000	행사 홍보비	기초문화예술교육센터 구축 지원사업 사무용품 구입	11-21	500,000	오피스디포	
11-26	259,170	행사 홍보비	11월 합산보험료 사용자부담금(2025서산문화예술교육센터구축기초사업)	11-26	259,170	서산문화재단(세입세출외현금)	
12-04	30,000	행사 홍보비	기초문화예술교육센터 구축 지원사업 회의식비 지급(12.4.)	12-04	30,000	장터뼈해장국	
12-02	24,000	행사 홍보비	기초문화예술교육센터 구축 지원사업 회의식비 지급(12.5.)	12-02	24,000	동아리동태찜탕	
12-08	242,000	행사 홍보비	[품의]기초문화예술교육센터 구축 지원사업 전문인력 양성과정 장소운영비 지급	12-08	242,000	부자이벤트	
12-17	750,000	행사 홍보비	기초문화예술교육센터 구축 지원사업 지역 예술인 자문회의비 지급	12-17	750,000	강지은	
12-17	385,000	행사 홍보비	기초문화예술교육센터 구축 지원사업 자문회의 현수막 제작비 지급	12-17	385,000	바우광고사	
12-19	2,451,570	행사 홍보비	12월 급여지급(서산문화예술교육센터구축지원사업)	12-19	2,451,570	박미란	
12-22	352,000	행사 홍보비	충남 기초문화예술교육센터 구축 지원사업 회계검증 수수료 지급	12-22	352,000	이원희 세무회계	
12-22	259,170	행사 홍보비	12월 합산보험료 사용자부담금(2025서산문화예술교육센터구축기초사업)	12-22	259,170	세입세출외현금	
12-23	2,800,000	행사 홍보비	2025 기초문화예술교육센터 구축 지원사업 발간자료집 제작	12-23	2,800,000	담소기획	
계	28,838,970			계	28,838,970		

○ 2026년(6월까지)

인출 일자	인출액	비목	내역	지출 일자	지출액	지급처	비고
06-18	2,512,180	행사 홍보비	[급여지출]6월급여지급(2026 충남기초문화예술교육센터구축지원사업)	06-18	2,512,180	박은진	
계	2,512,180			계	2,512,180		

10. 장애예술 거점 창작공간 운영 지원사업

□ 사업개요

구분	사업기간	사업비	주요 사업내용	추진실적
2024년	2024. 5.~12.	50,000천 원	장애인의 문화예술 참여 및 창작활동 지원을 위한 예술교육·프로그램 운영과 지역 장애예술 기반 조성	발달장애인 연극교육 총 24회 운영, 참여자 91명
2025년	2025. 8.~12.	130,000천 원		장애예술교육 8회·16명 참여, 문화예술 워크숍 5회·67명 참여
2026년	2026. 5.~12.(예정)	156,000천 원		진행 중

※ 2026년 사업은 현재 추진 중으로, 감사자료 작성일 현재 정산 결과가 확정되지 않음

□ 참고 이미지



장애 연극프로그램



장애인 부모회 간담회



성과보고회

□ 정산 결과

구분	인건비	운영비	기타	집행액
2024년	14,421,000	32,179,000	3,400,000	**50,000,000**
2025년	9,806,280	88,501,540	1,631,740	**99,939,560**

○ 2024년

인출 일자	인출액	비목	내역	지출 일자	지출액	지급처	비고
07-05	385,000	행사 홍보비	2024 충남 장애 예술 지원 사업 「우리들만의 연극 여행」 교육생모집 현수막 제작	07-05	385,000	가람디자인광고	
07-19	254,820	행사 홍보비	7월 합산보험료 사용자 부담금(장애인예술교육)	07-19	254,820	서산문화재단	
07-19	3,765,480	행사 홍보비	7월 급여 지급	07-19	3,765,480	하나라	
07-19	12,600	행사 홍보비	2024 충남장애인 예술교육 지원 사업 교육재료 구입	07-19	12,600	문화서점(서산)	
07-19	330,000	행사 홍보비	2024 충남장애인 예술교육 지원 사업 프로그램 간식비	07-19	330,000	이삭토스트(성연점)	
07-19	180,000	행사 홍보비	2024 충남장애인 예술교육 지원 사업 강사진 회의 식비지급	07-19	180,000	영빈관	
07-26	55,000	행사 홍보비	2024 충남장애인 예술교육 지원 사업 현수막 제작	07-26	55,000	가람디자인광고	
08-20	4,860,000	행사 홍보비	2024 충남장애인 예술교육 지원 사업 프로그램 강사료(7~8월)	08-20	4,860,000	김수란	
08-20	2,403,500	행사 홍보비	8월 급여 지급(장애인예술교육)	08-20	2,403,500	하나라	
08-20	595,150	행사 홍보비	2024 충남장애인 예술교육 지원 사업 프로그램 교육재료 구입	08-20	595,150	오피스디포	
08-20	265,000	행사 홍보비	2024 충남장애인 예술교육 지원 사업 프로그램 간식비	08-20	265,000	형제떡집	
08-22	60,000	행사 홍보비	2024충남장애인 예술교육 지원 사업 강사진 회의 식비지급	08-22	60,000	시골집가마솥순대국밥	
08-24	180,000	행사 홍보비	2024 충남장애인 예술교육 지원 사업 강사진 회의 식비지급	08-24	180,000	시골집가마솥순대국밥	
09-13	270,000	행사 홍보비	2024 충남장애인 예술교육 지원 사업 프로그램 간식비	09-13	270,000	뚜레쥬르 테크노벨리점	
09-20	10,000	행사 홍보비	2024 충남장애인 예술교육 지원 사업 기간제 근로자 관내출장비	09-20	10,000	하나라	
09-20	2,403,500	행사 홍보비	9월 급여 지급(장애인예술교육)	09-20	2,403,500	하나라	
09-26	240,000	행사 홍보비	2024 충남장애인 예술교육 지원 사업 프로그램 간식비	09-26	240,000	형제떡집	
09-27	254,820	행사 홍보비	9월 합산보험료 사용자 부담금(장애인예술교육)	09-27	254,820	(재)서산문화재단	
09-29	180,000	행사 홍보비	2024 충남장애인 예술교육 지원 사업 강사진 회의 식비지급	09-29	180,000	영빈관	
10-08	10,000	행사 홍보비	2024 충남장애인 예술교육 지원 사업 기간제 근로자 관내출장비	10-08	10,000	하나라	
10-10	4,860,000	행사 홍보비	2024 충남장애인 예술교육 지원 사업 프로그램 강사료(8~9월)	10-10	4,860,000	김수란	
10-11	577,500	행사 홍보비	2024 충남장애인 예술교육 지원 사업 소모품 구입	10-11	577,500	드림오피스 문구라인	
10-16	652,000	행사 홍보비	2024 충남장애인 예술교육 지원 사업 소모품 구입	10-16	652,000	주식회사 반향	
10-18	254,820	행사 홍보비	10월 합산보험료 사용자 부담금(장애인예술교육)	10-18	254,820	서산문화재단(세입세출외현금)	
10-18	2,403,500	행사 홍보비	10월 급여 지급(장애인예술교육)	10-18	2,403,500	하나라	
10-25	1,666,650	행사 홍보비	2024 충남장애인 예술교육 지원 사업 연구원 사례비(1차)	10-25	1,666,650	백옥현	
10-25	300,000	행사 홍보비	2024 충남장애인 예술교육 지원 사업 프로그램 간식비	10-25	300,000	이삭토스트(성연점)	

인출 일자	인출액	비목	내역	지출 일자	지출액	지급처	비고
10-25	365,700	행사 홍보비	2024 충남장애인 예술교육 지원 사업 소모품 구입	10-25	365,700	오피스디포	
10-25	215,000	행사 홍보비	2024 충남장애인 예술교육 지원 사업 프로그램 간식비	10-25	215,000	이삭토스트(성연점)	
10-26	150,000	행사 홍보비	2024 충남장애인 예술교육 지원 사업 강사진 회의 식비지급	10-26	150,000	시골집가마솥순대국밥	
10-31	1,104,000	행사 홍보비	2024 충남장애인 예술교육 지원 사업 소모품 구입	10-31	1,104,000	드림오피스 문구라인	
11-05	4,860,000	행사 홍보비	2024 충남장애인 예술교육 지원 사업 프로그램 강사료(10월)	11-05	4,860,000	김수란	
11-05	10,000	행사 홍보비	2024 충남장애인 예술교육 지원 사업 기간제 근로자 관내출장비	11-05	10,000	하나라	
11-05	10,000	행사 홍보비	2024 충남장애인 예술교육 지원 사업 기간제 근로자 관내출장비	11-05	10,000	하나라	
11-05	10,000	행사 홍보비	2024 충남장애인 예술교육 지원 사업 기간제 근로자 관내출장비	11-05	10,000	하나라	
11-05	10,000	행사 홍보비	2024 충남장애인 예술교육 지원 사업 기간제 근로자 관내출장비	11-05	10,000	하나라	
11-08	1,768,800	행사 홍보비	2024 충남장애인 예술교육 연극 교육의상비	11-08	1,768,800	비오인터내셔널	
11-19	55,000	행사 홍보비	2024 충남장애인 예술교육 지원 사업 현수막 제작	11-19	55,000	가람디자인광고	
11-20	254,820	행사 홍보비	11월 합산보험료 사용자 부담금(장애인예술교육)	11-20	254,820	서산문화재단(세입세출외현금)	
11-20	2,403,500	행사 홍보비	11월 급여 지급(장애인예술교육)	11-20	2,403,500	하나라	
11-20	10,000	행사 홍보비	2024 충남장애인 예술교육 지원 사업 기간제 근로자 관내출장비	11-20	10,000	하나라	
11-22	390,000	행사 홍보비	2024 충남장애인 예술교육 지원 사업 프로그램 간식비	11-22	390,000	서산농협서부마트	
11-22	40,000	행사 홍보비	2024 충남장애인 예술교육 지원 사업 소모품 구입	11-22	40,000	(주)아성다이소	
11-28	10,000	행사 홍보비	2024 충남장애인 예술교육 지원 사업 기간제 근로자 관내출장비	11-28	10,000	하나라	
11-28	2,000,000	행사 홍보비	2024 충남장애인 예술교육 지원 사업 결과자료집 제작	11-28	2,000,000	미디어서산 주식회사	
11-28	266,030	행사 홍보비	2024 충남장애인 예술교육 지원 사업 소모품 구입	11-28	266,030	오피스디포	
11-29	390,000	행사 홍보비	2024 충남장애인 예술교육 지원 사업 프로그램 간식비	11-29	390,000	이삭토스트(성연점)	
11-30	150,000	행사 홍보비	2024 충남장애인 예술교육 지원 사업 강사진 회의 식비지급	11-30	150,000	영빈관	
12-02	4,860,000	행사 홍보비	2024 충남장애인 예술교육 지원 사업 프로그램 강사료(11월)	12-02	4,860,000	김수란	
12-03	10,000	행사 홍보비	2024 충남장애인 예술교육 지원 사업 기간제 근로자 관내출장비	12-03	10,000	하나라	
12-03	1,041,520	행사 홍보비	12월 급여 지급(장애인예술교육)	12-03	1,041,520	하나라	
12-03	254,820	행사 홍보비	12월 합산보험료 사용자부담금(장애인예술교육)	12-03	254,820	서산문화재단(세입세출외현금)	
12-03	1,666,650	행사 홍보비	2024 충남장애인 예술교육 지원 사업 연구원 사례비(2차)	12-03	1,666,650	백옥현	
12-05	10,000	행사 홍보비	2024 충남장애인 예술교육 지원 사업 기간제 근로자 관내출장비	12-05	10,000	하나라	
12-06	254,820	행사 홍보비	12월 합산보험료 사용자 부담금 여입(장애인예술교육)	12-06	254,820	서산문화재단(세입세출외현금)	

인출 일자	인출액	비목	내역	지출 일자	지출액	지급처	비고
계	50,000,000			계	50,000,000		

○ 2025년

인출 일자	인출액	비목	내역	지출 일자	지출액	지급처	비고
09-19	2,451,570	행사 홍보비	9월 급여지급(2025년 장애예술 거점창작공간운영지원사업)	09-19	2,451,570	김현주	
09-19	259,170	행사 홍보비	9월 합산보험료 사용자부담금(2025년 장애예술거점창작공간 운영지원사업)	09-19	259,170	서산문화재단(세입세출외현금)	
10-17	56,000	행사 홍보비	2025년 장애예술 거점 창작공간 운영 지원사업 다과비(10.17.)	10-17	56,000	오피스디포	
10-20	2,451,570	행사 홍보비	10월 급여 지급(2025년장애예술 거점창작공간운영지원사업)	10-20	2,451,570	김현주	
10-23	259,170	행사 홍보비	10월 합산보험료 사용자부담금(2025년 장애예술거점창작공간 운영지원사업)	10-23	259,170	서산문화재단(세입세출외현금)	
10-30	24,000	행사 홍보비	2025년 장애예술 거점 창작공간 운영 지원사업 다과비(10.30.)	10-30	24,000	오피스디포	
11-04	100,000	행사 홍보비	장애예술 거점 창작공간 운영 지원사업 서산장애예술협의회 참석수당 지급	11-04	100,000	노준호	
11-04	100,000	행사 홍보비	장애예술 거점 창작공간 운영 지원사업 서산장애예술협의회 참석수당 지급	11-04	100,000	김병효	
11-04	100,000	행사 홍보비	장애예술 거점 창작공간 운영 지원사업 서산장애예술협의회 참석수당 지급	11-04	100,000	조정희	
11-04	100,000	행사 홍보비	장애예술 거점 창작공간 운영 지원사업 서산장애예술협의회 참석수당 지급	11-04	100,000	심효숙	
11-04	100,000	행사 홍보비	장애예술 거점 창작공간 운영 지원사업 서산장애예술협의회 참석수당 지급	11-04	100,000	정현옥	
11-04	100,000	행사 홍보비	장애예술 거점 창작공간 운영 지원사업 서산장애예술협의회 참석수당 지급	11-04	100,000	이권희	
11-04	100,000	행사 홍보비	장애예술 거점 창작공간 운영 지원사업 서산장애예술협의회 참석수당 지급	11-04	100,000	이상복	
11-04	100,000	행사 홍보비	장애예술 거점 창작공간 운영 지원사업 서산장애예술협의회 참석수당 지급	11-04	100,000	박지연	
11-04	100,000	행사 홍보비	장애예술 거점 창작공간 운영 지원사업 서산장애예술협의회 참석수당 지급	11-04	100,000	조혜선	
11-04	100,000	행사 홍보비	장애예술 거점 창작공간 운영 지원사업 서산장애예술협의회 참석수당 지급	11-04	100,000	한지수	
11-04	55,000	행사 홍보비	장애예술 거점 창작공간 운영 지원사업 협의회 머릿글 제작	11-04	55,000	바우광고사	
11-19	908,000	행사 홍보비	2025 장애예술 거점 창작공간 운영지원사업 회계 검사 수수료 지급	11-19	908,000	회계법인 늘봄	
11-20	2,451,570	행사 홍보비	11월 급여 지급(2025년장애예술 거점창작공간운영지원사업)	11-20	2,451,570	김현주	
11-20	77,260	행사 홍보비	2025 장애예술 거점 창작공간 운영지원사업 다과비 지급(11.22.)	11-20	77,260	삼촌네식자재마트(주)	

인출 일자	인출액	비목	내역	지출 일자	지출액	지급처	비고
11-21	180,000	행사 홍보비	2025 장애예술 거점 창작공간 운영지원사업 회의식비 지급	11-21	180,000	형아우누룽지삼계탕	
11-26	259,170	행사 홍보비	11월 합산보험료 사용자부담금(2025년장애예술거점창작공간운영지원사업)	11-26	259,170	세입세출외현금	
12-05	280,000	행사 홍보비	2025 장애예술 거점 창작공간 운영 지원사업 문화예술 워크숍(컵공예)	12-05	280,000	베란다 프로젝트 공방	
12-05	445,170	행사 홍보비	2025 장애예술 거점 창작공간 운영 지원사업 문화예술워크숍(소통강연)	12-05	445,170	(주)쌤스토리	
12-05	450,000	행사 홍보비	2025 장애예술 거점 창작공간 운영 지원사업 문화예술 워크숍(캔들공예)	12-05	450,000	와니메이드	
12-05	117,800	행사 홍보비	2025 장애예술 거점 창작공간 운영 지원사업 다과비 지급(12.5.)	12-05	117,800	삼촌네식자재마트(주)	
12-05	1,694,000	행사 홍보비	2025 장애예술 거점 창작공간 운영지원사업 홍보물 제작비 지급	12-05	1,694,000	담소기획	
12-17	600,000	행사 홍보비	2025 장애예술 거점 창작공간 운영 지원사업 문화예술 워크숍(은공예)	12-17	600,000	꽃은공방	
12-17	550,000	행사 홍보비	2025 장애예술 거점 창작공간 운영 지원사업 문화예술 워크숍(향수공예)	12-17	550,000	더샤인	
12-17	100,000	행사 홍보비	장애예술 거점 창작공간 운영 지원사업 서산장애예술협의회 참석수당 지급	12-17	100,000	김상근	
12-17	100,000	행사 홍보비	장애예술 거점 창작공간 운영 지원사업 서산장애예술협의회 참석수당 지급	12-17	100,000	김수란	
12-17	100,000	행사 홍보비	장애예술 거점 창작공간 운영 지원사업 서산장애예술협의회 참석수당 지급	12-17	100,000	조정희	
12-17	100,000	행사 홍보비	장애예술 거점 창작공간 운영 지원사업 서산장애예술협의회 참석수당 지급	12-17	100,000	심효숙	
12-17	100,000	행사 홍보비	장애예술 거점 창작공간 운영 지원사업 서산장애예술협의회 참석수당 지급	12-17	100,000	유은숙	
12-17	100,000	행사 홍보비	장애예술 거점 창작공간 운영 지원사업 서산장애예술협의회 참석수당 지급	12-17	100,000	이권희	
12-17	100,000	행사 홍보비	장애예술 거점 창작공간 운영 지원사업 서산장애예술협의회 참석수당 지급	12-17	100,000	이상복	
12-17	100,000	행사 홍보비	장애예술 거점 창작공간 운영 지원사업 서산장애예술협의회 참석수당 지급	12-17	100,000	박지연	
12-17	100,000	행사 홍보비	장애예술 거점 창작공간 운영 지원사업 서산장애예술협의회 참석수당 지급	12-17	100,000	조혜선	
12-18	600,000	행사 홍보비	2025 장애예술 거점 창작공간 운영 지원사업 사무용품 구입	12-18	600,000	서산사무기	
12-19	2,451,570	행사 홍보비	12월 급여 지급(2025년장애예술거점창작공간운영지원사업)	12-19	2,451,570	김현주	
12-19	140,000	행사 홍보비	2025 장애예술 거점 창작공간 운영 지원사업 회의식비 지급(12.19.)	12-19	140,000	원할머니보쌈	
12-22	100,000	행사 홍보비	장애예술 거점 창작공간 운영 지원사업 서산장애예술협의회 참석수당 지급(12.19.)	12-22	100,000	노준호	
12-22	100,000	행사 홍보비	장애예술 거점 창작공간 운영 지원사업 서산장애예술협의회 참석수당 지급(12.19.)	12-22	100,000	한지수	

인출 일자	인출액	비목	내역	지출 일자	지출액	지급처	비고
12-22	100,000	행사 홍보비	장애예술 거점 창작공간 운영 지원사업 서산장애예술협의회 참석수당 지급(12.19.)	12-22	100,000	심효숙	
12-22	100,000	행사 홍보비	장애예술 거점 창작공간 운영 지원사업 서산장애예술협의회 참석수당 지급(12.19.)	12-22	100,000	김수란	
12-22	100,000	행사 홍보비	장애예술 거점 창작공간 운영 지원사업 서산장애예술협의회 참석수당 지급(12.19.)	12-22	100,000	이상복	
12-22	100,000	행사 홍보비	장애예술 거점 창작공간 운영 지원사업 서산장애예술협의회 참석수당 지급(12.19.)	12-22	100,000	박지연	
12-22	100,000	행사 홍보비	장애예술 거점 창작공간 운영 지원사업 서산장애예술협의회 참석수당 지급(12.19.)	12-22	100,000	조혜선	
12-22	259,170	행사 홍보비	12월 합산보험료 사용자부담금 (2025장애예술거점창작공간운영 지원사업)	12-22	259,170	서산문화재단(세입세출외현금)	
12-23	80,319,370	행사 홍보비	2025 장애예술 거점 창작공간 운영 지원사업 연구용역 대행비 지급	12-23	80,319,370	(사)한국응용통계연구원	
계	99,939,560			계	99,939,560		

○ 2026년(6월까지)

인출 일자	인출액	비목	내역	지출 일자	지출액	지급처	비고
05-13	2,512,180	행사 홍보비	[급여지출] 5월 급여 지급(2026 장애예술거점창작공간운영지원 사업)	05-13	2,512,180	김초연	
06-09	299,040	행사 홍보비	[품의] 5월 합산보험료 사용자 부담금 (2026년 장애예술 거점 창작공간 운영 지원사업)	06-09	299,040	서산문화재단(세입세출외현금)	
06-17	285,000	행사 홍보비	[품의] 2026 장애예술 거점 창작공간 운영 지원사업 레지던시 관련 홍보 현수막 제작	06-17	285,000	돌체디자인	
06-18	2,512,180	행사 홍보비	[급여지출] 6월 급여 지급 (2026장애예술거점창작공간운영 지원사업)	06-18	2,512,180	김초연	
06-23	513,530	행사 홍보비	[품의] 2026 장애예술 거점 창작공간 운영 지원사업 레지던시 재료 구입비 지급	06-23	513,530	(주)미술넷커뮤니케이션	
06-23	70,000	행사 홍보비	[품의] 2026 장애예술 거점 창작공간 운영 지원사업 1차 회의 참석자 중식 지출	06-23	70,000	원할머니보쌈	
06-26	273,000	행사 홍보비	[지출]2026 장애예술 거점 창작공간 운영 지원사업 행사주최자 배상책임보험 가입비 지급	06-26	273,000	주식회사 케이비손해보험	
계	6,464,930			계	6,464,930		

11. 충남 인물열전 콘텐츠 개발사업

□ 사업개요

구분	사업기간	사업비	주요 사업내용	추진실적
2024년	2024. 7.~12.	40,000천 원	지역 역사인물과 전통예술을 현대적으로 재해석한 공연 콘텐츠 개발 및 발표	심화영류 승무 미디어 공연 초기모델 제작, 제작발표회 1회·약 80명 관람
2025년	2025. 7.~12.	38,000천 원		창작 댄스컬 1식 제작·공연, 관람객 약 6,500명
2026년	2026. 7.~12.(예정)	38,000천 원		진행 중

※ 2026년 사업은 현재 추진 중으로, 감사자료 작성일 현재 정산 결과가 확정되지 않음

□ 참고 이미지



제작발표회


공연 실황


공연 연습

□ 정산 결과

구분	제작·연출비	출연·안무비	영상·의상 등 제작비	장비·운영비	집행액
2024년	-	4,000,000	34,000,000	1,000,000	**39,000,000**
2025년	14,000,000	9,000,000	15,000,000	-	**38,000,000**

○ 2024년

인출 일자	인출액	비목	내역	지출 일자	지출액	지급처	비고
12-30	14,000,000	행사 홍보비	2024 충남인물열전 콘텐츠 개발 사업 미디어 승무 기획 및 제작 용역비 지급(1/2)	12-30	14,000,000	에이랩	보조금
12-30	1,000,000	행사 홍보비	2024 충남인물열전 콘텐츠 개발 사업 조명시스템 임차비 지급	12-30	1,000,000	(주)브릭스에셋	보조금
12-30	4,000,000	행사 홍보비	2024 충남인물열전 콘텐츠 개발 사업 출연사례비 지급	12-30	4,000,000	심화영승무보존회	보조금
12-30	20,000,000	행사 운영비	2024 충남인물열전 콘텐츠 개발 사업 미디어 승무 기획 및 제작 용역비 지급(자부담금)	12-30	20,000,000	에이랩	
계	**39,000,000**			**계**	**39,000,000**		

○ 2025년

인출 일자	인출액	비목	내역	지출일자	지출액	지급처	비고
10-02	9,000,000	행사 홍보비	충남인물열전 콘텐츠 개발사업 「청송심가」연출감독 사례비 지급	10-02	9,000,000	최석열	
10-02	2,000,000	행사 홍보비	충남인물열전 콘텐츠 개발사업 「청송심가」조안무 사례비 지급(보조금)	10-02	2,000,000	김동훈	
10-02	1,000,000	행사 홍보비	2025 충남인물열전 콘텐츠 개발 사업 「청송심가」공연제작 대행 용역비 지급(보조금)	10-02	1,000,000	포텐아트컴퍼니	
10-02	19,000,000	행사 홍보비	2025 충남인물열전 콘텐츠 개발 사업「청송심가」공연제작 대행 용역비 지급(자부담금)	10-02	19,000,000	포텐아트컴퍼니	
10-21	7,000,000	행사 홍보비	충남인물열전 콘텐츠 개발사업 「청송심가」출연비 지급	10-21	7,000,000	심화영승무보존회	
계	**38,000,000**			**계**	**38,000,000**		

○ 2026년 : 6월까지 지출된 금액 없음

12. 서산문화재단&강남문화재단 문화교류사업

□ 사업개요

구분	사업기간	사업비	주요 사업내용	추진실적
2025년	2025. 11. 14.	3,000천 원	타 지역 문화기관(강남문화재단)과의 교류를 통한 지역 문화예술 콘텐츠 공유 및 대외 확산	문화교류 공연(박첨지놀이) 1회, 관람객 약 60명
2026년 (1차 사업)	2026. 2. 20.~2. 24.	3,500천 원		문화교류전시(전국청소년미술공모전) 1회, 작품 55점, 관람객 약 200명
2026년 (2차 사업)	2026. 9.~10.(예정)	5,000천 원 (전액 국비)		진행 중

※ 2025년부터 진행, 2026년 2차 사업은 현재 추진 중으로, 감사자료 작성일 현재 사업 결과가 확정되지 않음

□ 참고 이미지



문화교류사업 홍보 현수막 게시(강남)



박첨지놀이 문화교류 공연(강남)



전국청소년미술공모전 수상작 문화교류 전시(강남)

□ 정산 결과

구분	공연사례비	운송·설치비	홍보물 제작비	기타 운영비	집행액
2025년	3,000,000	-	-	-	**3,000,000**
2026년(1차)	-	1,815,000	937,200	-	**2,752,200**

※ 2026년 2차 사업은 현재 추진 중으로, 감사자료 작성일 현재 집행액이 없어 정산 결과를 생략함

○ 2025년

인출일자	인출액	비목	내역	지출일자	지출액	지급처	비고
11-27	3,000,000	행사 홍보비	서산문화재단·강남문화재단 문화교류사업- 충청남도 무형유산 「서산박첨지놀이」 공연사례비 지급	11-27	3,000,000	서산박첨지놀이보존회	
계	**3,000,000**			**계**	**3,000,000**		

○ 2026년 1차(6월까지)

인출일자	인출액	비목	내역	지출일자	지출액	지급처	비고
02-13	363,000	행사 홍보비	안견문화제 전국청소년미술공모전 선정작 문화교류 현수막 제작비	02-13	363,000	광고랜드	
02-13	110,000	행사 홍보비	[품의] 안견문화제 전국청소년미술공모전 선정작 문화교류 전시 캡션 제작비	02-13	110,000	돌체디자인	
02-26	1,815,000	행사 홍보비	[서산문화재단-1231]안견문화제 전국청소년미술공모전 선정작 문화교류 전시 작품 운송 설치비 지급	02-26	1,815,000	제일화방	
03-03	464,200	행사 홍보비	안견문화제 전국천소년미술공모전 선정작 문화교류 전시 현수막 제작비 지급	03-03	464,200	재영상사	
계	**2,752,200**			**계**	**2,752,200**		

13. 서산생활문화센터

□ 사업개요

구분	사업기간	소요예산	주요사업	주요실적
2023년	2023.1.~12.	7,999,600원	- 시설대관(정기, 수시) - 프로그램 운영 - 북카페 - 기획전시 운영	- 이용인원: 총 29,390명 - 정기대관: 38팀 - 수시대관: 60팀 - 프로그램: 7강좌 - 기획전시: 10팀
2024년	2024.1.~12.	7,903,450원	- 시설대관(정기, 수시) - 프로그램 운영 - 북카페 - 기획전시 운영	- 이용인원: 총 21,600명 - 정기대관: 38팀 - 수시대관: 460팀 - 프로그램: 9강좌
2025년	2025.1.~12.	7,988천원	- 시설대관(정기, 수시) - 프로그램 운영 - 북카페 - 기획전시 운영	- 이용인원: 총 24,940명 - 정기대관: 40팀 - 수시대관: 340팀 - 프로그램: 11강좌 - 기획전시: 10팀

【증빙자료】

1. 2023년 서산생활문화센터 운영결과 보고
2. 2024년 서산생활문화센터 운영결과 보고
3. 2025년 서산생활문화센터 운영결과 보고
4. 정산 결과(2023년~2026년 상반기)

□ 운영결과 보고(2023년~2025년)

2023년 서산생활문화센터 운영성과 보고

○ 문화예술 동아리 공간 및 소규모 공연·전시 장소 제공으로 생활문화 활성화 도모

○ 북카페 운영으로 시민들에게 휴식 공간 제공

Ⅰ 시설 현황

○ 위　　치 : 서산시 호수공원1로 22(동방빌딩 6층)

○ 개　　관 : 2014. 9. 18.(임차)

○ 면　　적 : 264㎡

○ 운영방식 : 2021. 1. 서산문화재단 위탁운영

○ 시설 현황

구　분	공 간 (개/실)	기　능
다목적실 및 무대	1	소규모 전시 및 발표회 공간
동아리방 (방음)	1	악기 동아리 연습실
동아리방 (일반)	3	소모임 동아리
북카페 및 홀	1	작은도서관 및 카페

○ 운영시간 : 평일09:00~21:00 ※토·일요일 및 공휴일 휴관

○ 운영내용

- 북카페 및 동아리실 운영
- 전시회 및 발표회를 위한 공간 제공
- 전시 프로그램 운영
- 생활문화 체험프로그램 운영 등

○ 운영인력 : 2명(재단 직원 1명, 기간제 1명)

○ 운영예산 : 107,004천원(시비)

Ⅱ 2023년 운영 내역

1 시설대관

○ 기　　간 : 2023. 1. 2. ~ 12. 29.

○ 내　　용 : 북카페 운영 및 동아리방 대관

○ 동아리방 운영 현황

-정기대관 : 38개 / 200 여명 활동

○ 운영방법

- 정기대관 및 수시대관 모집 운영

- 온라인(서산생활문화센터 홈페이지), 방문예약 접수

※ 정기대관 : 반기별 모집 (1월~6월, 7월~12월)

※ 수시대관 : 정기대관 접수 후 공실 대관

○ 동아리방 운영 현황

-정기대관 : 38개 / 200 여명 활동

계	음악	미술/공예	독서/외국어	다도	문학	기타
38	18	6	6	1	2	5

○ 방문자 현황

구　분	동아리수	회당 방문객(명)	월간 방문객(명)	연간 방문객(명)	비　고
정기대관	38	5명	190	2,280	매월
수시대관	60	5	300	3,600	매월
전 시 회	10	20	400	4,000	연10회
체험프로그램	7	90		510	원데이 30명
북카페이용		80	1600	19,000	
총　　계				29,390	

2 체험 프로그램 운영

○ 운영기간 : 2023. 4. 5.(화) ~ 12. 31.(일)

○ 장　　소 : 서산생활문화센터 내 동아리방

○ 참여인원 : 총 90명

○ 운영방법 :

- 서산생활문화센터 방문객 및 체험프로그램 참여자 대상 설문조사 진행
- 수요도에 따라 프로그램 개설 및 참여자 모집·운영
- 수강료 무료 (강좌별 일부 재료비 별도)

○ 소요예산 : 8,000천원

○ 프로그램 및 모집인원

대상	프로그램명	참여인원	횟수/시간	기간
성인	노래로배우는 수어 1차	10명	8회(회당 2시간)	4. 3. ~ 5. 22.
	소품에 놓는 야생화 자수 1차	10명	8회(회당 2시간)	4. 7. ~ 6. 2.
	어반스케치 기초	10명	8회(회당 2시간)	4. 5. ~ 5. 24.
	노래로배우는 수어 2차	10명	8회(회당 2시간)	10. 16. ~ 12. 4.
	소품에 놓는 야생화 자수 2차	10명	8회(회당 2시간)	10. 13. ~ 12. 1.
	보테니컬아트	10명	8회(회당 2시간)	9. 13. ~ 11. 1.
	(원데이클래스) 케이크디저트캔들	30명	3회(회당 2시간)	9. 15. ~ 9. 21.

Ⅲ 관련사진

○ 증빙사진

대관 이용객	대관 이용객
	

○ 체험프로그램 증빙사진

노래로배우는 수어	야생화자수	어반스케치
		
보테니컬아트	케이크디저트 캔들	
		

Ⅲ 홍보자료

○ 홍보영상 및 리플렛

홍보영상 제작	서산·성연 생활문화센터 리플렛 제작
	

2024 서산생활문화센터 운영결과 보고

2024년 서산생활문화센터 운영에 대한 결과보고임.
- 운영대상 : 동아리실 대관, 체험프로그램, 기획전시 등

I 운영 개요

○ 운영기간 : 2024. 1. 1. ~ 12. 31.
○ 운영장소 : 서산시 호수공원1로 22(동방빌딩 6층)
○ 운영시간 : 화~금 09:00~21:00 / 토 09:00~18:00 (※일·월 및 공휴일 휴관)
○ 운영인력 : 2명(재단 직원 2명)
○ 소요예산 : 117,004천원(시비)
○ 총 이용 인원 : 총 21,600여명(일 평균 90여명 / 월 평균 1,800여명)
○ 주요운영내용 : 동아리방 대관, 문화예술 체험프로그램 운영, 기획전시 및 북까페 운영
○ 시설현황 : 대관공간(동아리실1.2,3,4 / 무대 전시실, 북까페)

구 분	공 간 (개/실)	
전시실 및 무대	1	소규모 전시 및 발표회 공간
동아리실(방음)	1	악기 동아리 연습실
동아리실(일반)	3	소모임 동아리
북카페 및 홀	1	작은 도서관 및 까페

○ 방문자 현황

구 분	동아리수	연간 방문객(명)	비 고
정기대관	38	2,400	
수시대관	460	3,000	
문화예술 체험프로그램	-	572	4~12월
북카페이용	-	8,000	
전시 관람	-	7,700	
총 계		21,672	

Ⅱ 2024년 운영 및 성과

1 시설 대관

○ 기　　간 : 2024. 1. 1. ~ 12. 31.

○ 내　　용 : 동아리방 대관

○ 이용인원: 동아리 38팀 / 200여명 활동(※ 수시대관은 제외)

○ 동아리별 분류

계	음악	미술/공예	독서/외국어	다도	문학/스터디	기타
38	21	4	4	1	3	5

○ 운영방법

- 상·하반기 정기대관 및 수시대관 모집 운영
- 온라인(서산생활문화센터 홈페이지), 방문예약 접수

○ 주요성과

- 지역문화예술 동아리 활동 증진 도모

2 문화예술 체험프로그램 운영

○ 기　　간 : 2024. 4. 1. ~ 12. 20.

○ 참여인원: 9강좌, 147명 참여(누적 572명)

○ 주요성과

- 시민들이 문화예술 활동에 손쉽게 접근할 수 있도록 지원하여 생활 문화 활성화에 기여
- 프로그램 만족도 조사 결과 평균 95% 이상의 긍정적인 평가를 기록
- 참여율이 높은 시니어층을 겨냥한 프로그램 개발

3 북까페 운영

○ 운영 기간: 2024. 1. 1. ~ 12. 31.

○ 참여 인원: 총 8,000여명

○ 주요성과

- 지역민간의 소통장소로 활용
- 지역 작가들의 작품이 전시되어 시민들에게 문화예술을 향유할 수 있는 기회 제공

4 홍보 활동

신문기사
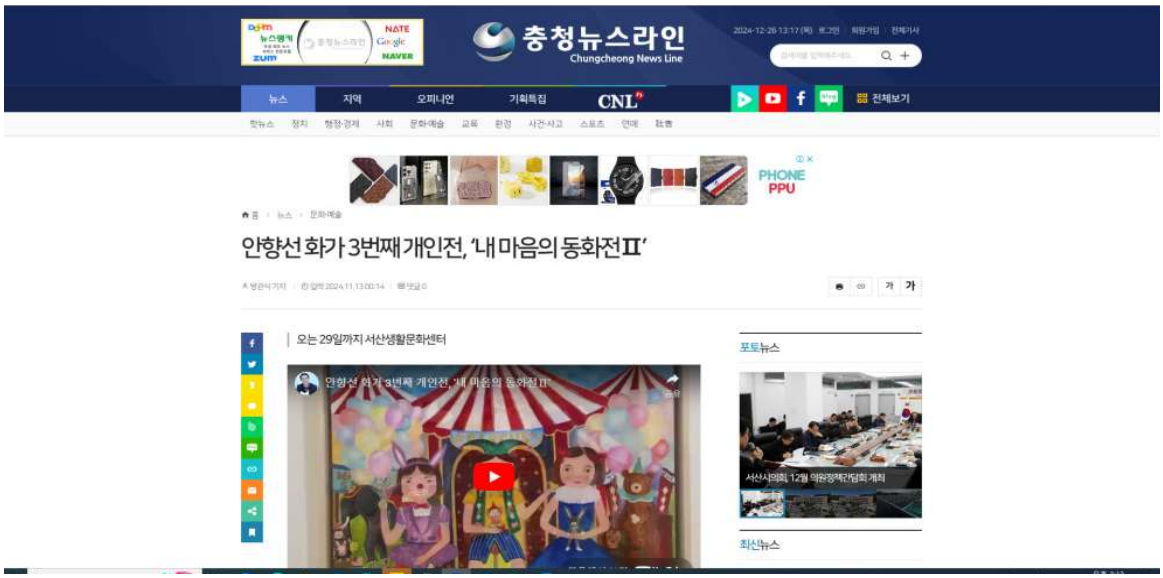

문화재단 홈페이지 홍보	서산생활문화센터 홈페이지 운영
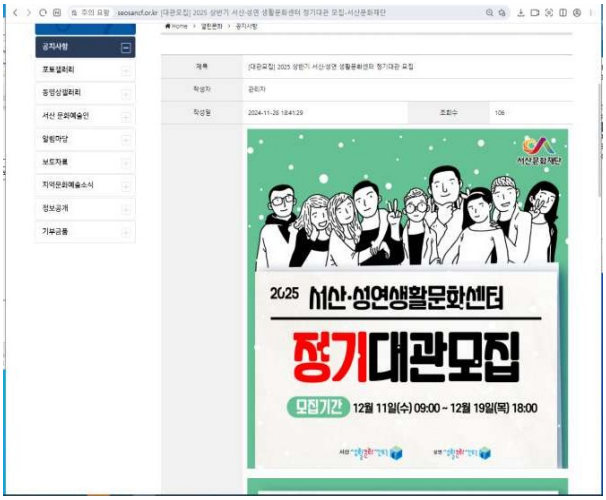	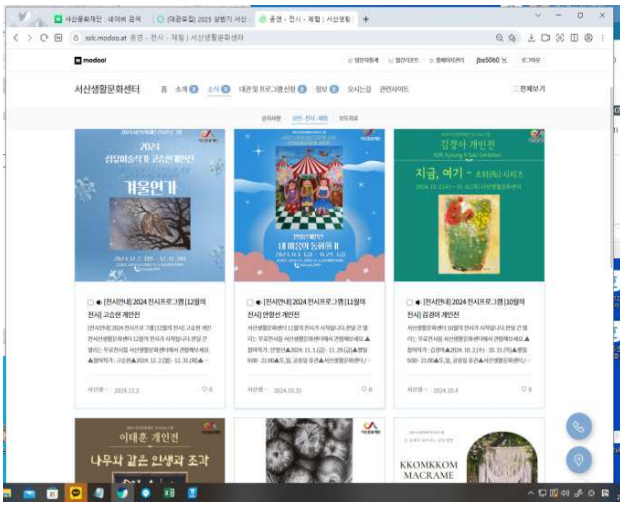

SNS 홍보이미지	x배너 게시	센터 입구 홍보물 비치
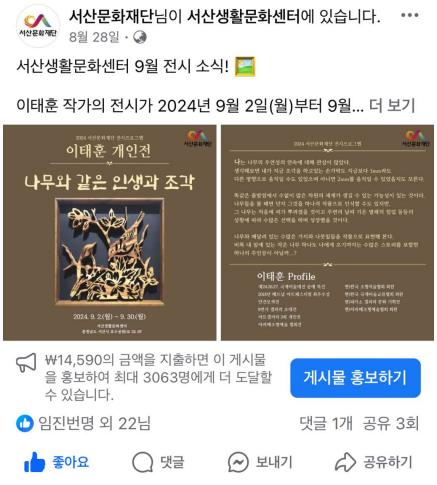		

빌딩내 엘리베이터 게시	서산·성연 생활문화센터 리플렛 제작
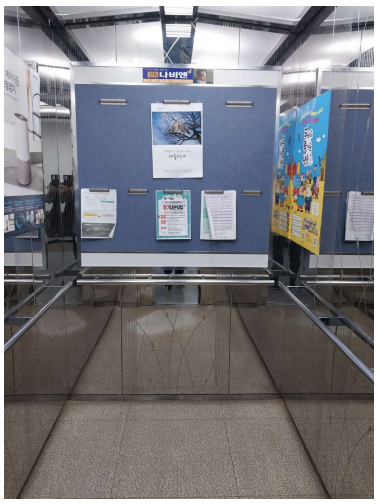	

Ⅲ 향후 계획 및 개선점

○ **프로그램 다양성 및 전문성 강화**: 참여자 피드백을 반영하여, 다양한 연령층과 관심사를 반영한 새로운 문화예술 프로그램 개발 예정

○ **동아리방 대관 시스템 개선**: 네이버 모두 시스템의 유료화(7월 예정)로 인한 센터 대관시스템의 재정비 필요. 끝.

2025 서산생활문화센터 운영결과 보고

2025년 서산생활문화센터 운영에 대한 결과 보고임.
- 운영대상 : 동아리실 대관, 문화예술 프로그램, 기획전시 등

I 운영 개요

○ 운영기간 : 2025. 1. 1. ~ 12. 31.
○ 운영장소 : 서산시 호수공원1로 22(동방빌딩 6층)
○ 운영시간 : 화~금 09:00~21:00 / 토 09:00~18:00 (※일·월 및 공휴일 휴관)
○ 운영인력 : 2명(재단 직원 1명, 기간제 1명)
○ 소요예산 : 121,842천원(시비)
○ **이용 인원 : 약25,000명**(일 평균 100여명)
○ 주요운영내용 : 동아리방 대관, 문화예술 문화예술 프로그램 운영, 기획전시 및 북까페 운영
○ 시설현황 : 대관공간(동아리실1.2,3,4 / 무대 전시실, 북까페)

구 분	공 간 (개/실)	
전시실 및 무대	1	소규모 전시 및 발표회 공간
동아리실(방음)	1	악기 동아리 연습실
동아리실(일반)	3	소모임 동아리
북카페 및 홀	1	작은 도서관 및 까페

○ 방문자 현황

구 분	동아리수	연간 방문객(명)	비 고
정기대관	40	6,000	
수시대관		4,000	
문화예술 프로그램	11강좌	152명(누적540명)	3~11월
북카페이용	-	7,200	
전시 관람	-	7,200	
총 계		**24,940**	

Ⅱ 2025년 운영 및 성과

1 시설 대관

○ 기　　간 : 2025. 1. 1. ~ 12. 31.

○ 내　　용 : 동아리방 대관

○ 이용인원: 동아리 40팀 / 200여명 활동(※ 수시대관은 제외)

○ 동아리별 분류

계	음악	미술	외국어	다도	문학/스터디	기타
40	22	3	4	1	5	5

○ 운영방법

- 상·하반기 정기대관 및 수시대관 모집 운영
- 온라인(서산생활문화센터 홈페이지) 접수

○ 주요성과

- 지역문화예술 동아리 활동 증진 도모

2 문화예술 프로그램 운영

○ 기　　간 : 2025. 3. 11. ~ 11. 5.

○ 참여인원: 11강좌, 152명 참여(누적 540명)

○ 주요성과

- 시민들이 문화예술 활동에 손쉽게 접근할 수 있도록 지원하여 생활 문화 활성화에 기여
- 프로그램 만족도 조사 결과 평균 90% 이상의 긍정적인 평가를 기록
- 참여율이 높은 시니어층을 겨냥한 프로그램 개발

3 북까페 운영

○ 운영 기간: 2025. 1. 1. ~ 12. 31.

○ 참여 인원: 총 7,200여명(일 평균 30명)

○ 주요성과

- 지역민간의 소통장소로 활용
- 지역 작가들의 작품이 전시되어 시민들에게 문화예술을 향유할 수 있는 기회 제공

4 홍보 활동

신문기사

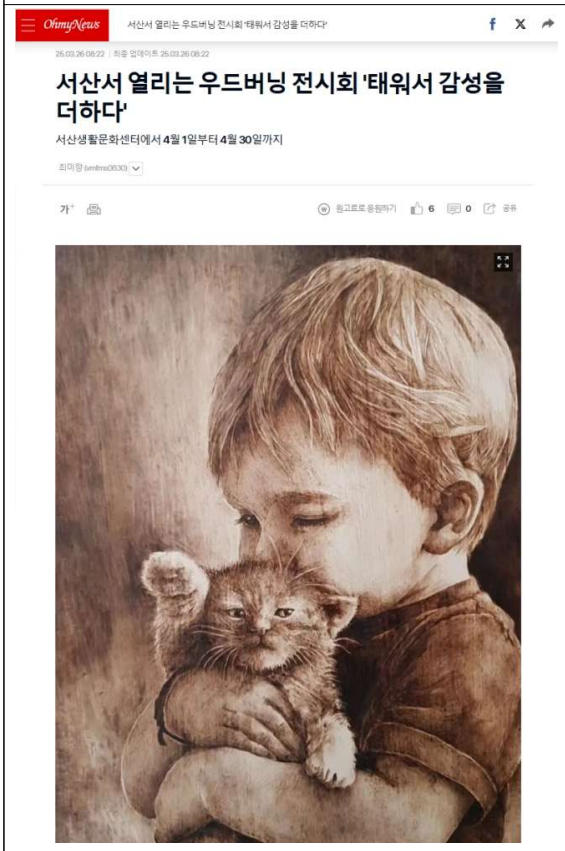

서산서 열리는 우드버닝 전시회 '태워서 감성을 더하다'

서산생활문화센터에서 4월 1일부터 4월 30일까지

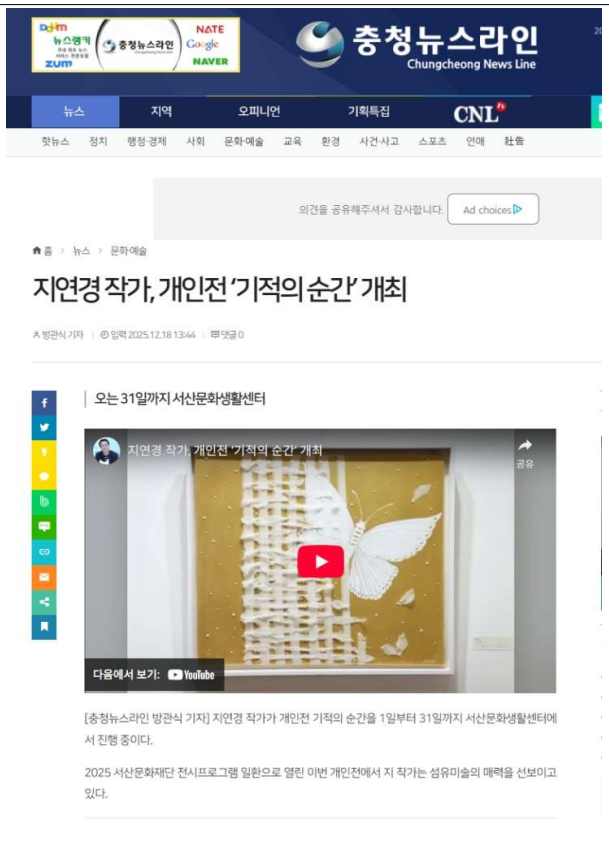

충청뉴스라인 Chungcheong News Line

지연경 작가, 개인전 '기적의 순간' 개최

오는 31일까지 서산문화생활센터

[충청뉴스라인 방관식 기자] 지연경 작가가 개인전 기적의 순간을 1일부터 31일까지 서산문화생활센터에서 진행 중이다.

2025 서산문화재단 전시프로그램 일환으로 열린 이번 개인전에서 지 작가는 섬유미술의 매력을 선보이고 있다.

문화재단 홈페이지 홍보	서산생활문화센터 홈페이지 운영
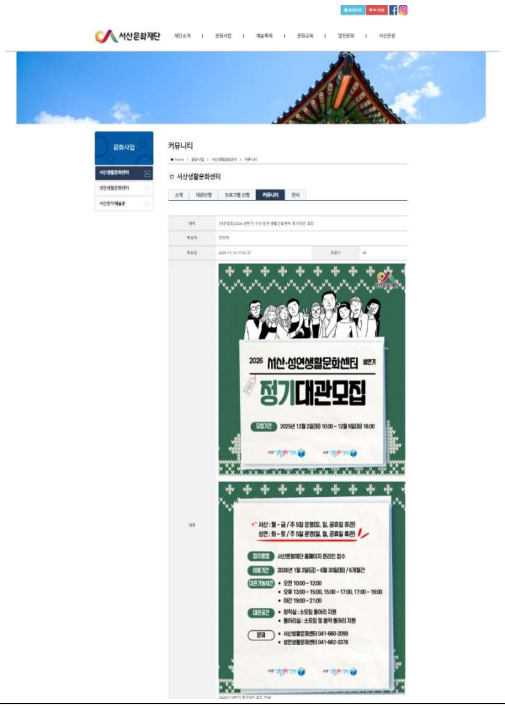	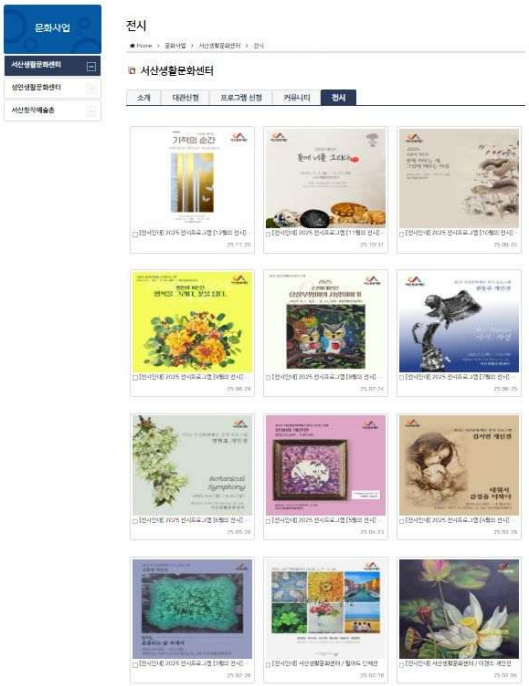

SNS 홍보이미지	x배너 게시	센터 입구 홍보물 비치
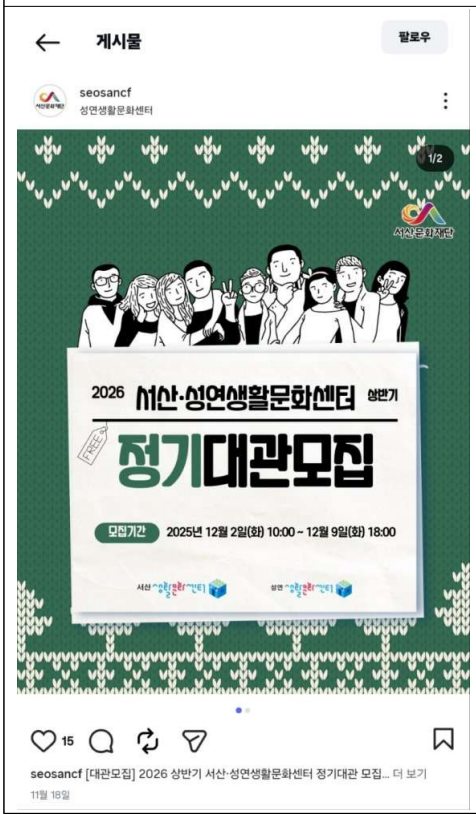		

빌딩 입구	서산·성연 생활문화센터 리플렛 제작
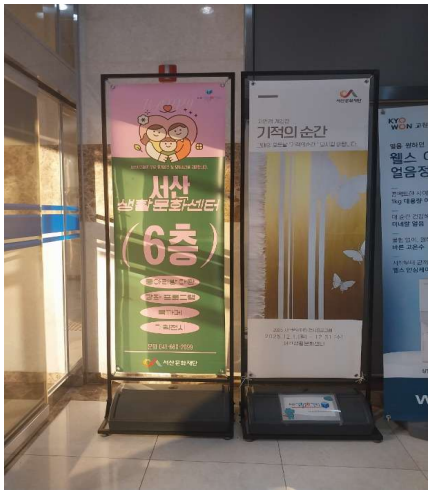	

Ⅲ 향후 계획 및 개선점

○ **프로그램 다양성 및 전문성 강화**: 참여자 피드백을 반영하여, 다양한 연령층과 관심사를 반영한 새로운 문화예술 프로그램 개발 예정

○ **동아리방 대관 시스템 개선**: 정기대관 시스템 변경으로 인한 서버 오류.

- 중복 신청
- 정기대관 신청 불발 등 개선. 끝.

□ 정산 결과(2023년~2026년 상반기)

○ 2023년(사업비)

인출 일자	인출액	비목	내역	지출 일자	지출액	지급처	지출결의서 번 호	비고
3/20	499,600	사업비	2023년 생활문화 체험프로그램 재료비(어반스케치)	3/20	499,600	(주)미술넷커 뮤니케이션	20230315-4	
3/20	485,400	사업비	생활문화 체험프로그램 재료비(야생화자수)	3/20	485,400	천가게	20230320-3	
5/30	800,000	사업비	2023년 생활문화체험프로그램 강사료(어반스케치 기초)	5/30	800,000	지미성	20230530-4	
6/15	800,000	사업비	2023년 제1차 생활문화체험프로그램 강사료(야생화자수)	6/15	800,000	안준현	20230614-1	
6/15	800,000	사업비	2023년 제1차 생활문화체험프로그램 강사료(노래로 배우는 수어)	6/15	800,000	김동미	20230614-2	
9/21	427,850	사업비	2차생활문화체험프로그램 재료비(야생화자수)	9/21	427,850	안준현	20230921-7	
9/27	400,600	사업비	2차 생활문화 체험프로그램 재료비(보테니컬아트)	9/27	400,600	안향선	20230926-1	
10/5	990,000	사업비	케이크캔들 재료비 및 강사료	10/5	990,000	라이크잇	20231005-1	
10/5	300,000	사업비	케이크캔들 재료비 및 강사료	10/5	300,000	최지수	20231005-1	
11/13	800,000	사업비	2023년 2차 생활문화체험프로그램 강사료(보테니컬아트)	11/13	800,000	안향선	20231113-4	
12/6	800,000	사업비	2023년 2차 생활문화체험프로그램 강사료(야생화자수)	12/6	800,000	안준현	20231206-4	
12/15	800,000	사업비	2023년 2차 생활문화체험프로그램 강사료(수어)	12/15	800,000	김동미	20231215-2	
계	7,903,450			계	7,903,450			

○ 2024년(행사홍보비)

인출일자	인출액	비목	내역	지출일자	지출액	지급처	지출결의서 번호	비고
2024/04/25	85,900	행사홍보비	2024 상반기 서산생활문화센터 체험프로그램 재료비(야생화자수)	2024/04/25	85,900	안준현	20240424-1	
2024/05/09	480,000	행사홍보비	2024 서산생활문화센터 체험프로그램 재료비(소품곷꽂이재료)	2024/05/09	480,000	삼성플라원 앤 가드닝	20240507-1	
2024/05/09	800,000	행사홍보비	2024 서산생활문화센터 상반기 체험프로그램 강사료 지급	2024/05/09	800,000	엄선화	20240502-2	
2024/06/04	800,000	행사홍보비	2024 서산생활문화센터 상반기 체험프로그램 강사료 지급	2024/06/04	800,000	맹현호	20240603-2	
2024/06/17	1,600,000	행사홍보비	2024 서산생활문화센터 상반기 체험프로그램 강사료 지급	2024/06/17	1,600,000	김주선	20240617-5	
2024/11/15	73,700	행사홍보비	2024 서산생활문화센터 2차 체험프로그램 재료비(야생화자수)	2024/11/15	73,700	안준현	20241107-2	
2024/12/03	800,000	행사홍보비	원데이 소품꽃바구니 프로그램 재료비 및 강사료	2024/12/03	800,000	엄선화	20241128-9	
2024/12/03	960,000	행사홍보비	원데이 소품꽃바구니 프로그램 재료비 및 강사료	2024/12/03	960,000	삼성플라원 앤 가드닝	20241128-9	
2024/12/19	1,600,000	행사홍보비	2024 서산생활문화센터 하반기 체험프로그램 강사료 지급	2024/12/19	1,600,000	안준현	20241217-2	
2024/12/24	800,000	행사홍보비	2024 서산생활문화센터 하반기 체험프로그램 강사료 지급	2024/12/24	800,000	맹현호	20241220-3	
계	7,999,600			계	7,999,600			

○ 2025년(행사홍보비)

인출일자	인출액	비목	내역	지출일자	지출액	지급처	비고
2025/05/19	400,000	행사홍보비	2025 서산생활문화센터 문화예술프로그램 강사료 및 재료비(퍼스널컬러)	2025/05/19	400,000	더샤인	
2025/05/19	200,000	행사홍보비	2025 서산생활문화센터 문화예술프로그램 강사료 및 재료비(퍼스널컬러)	2025/05/19	200,000	김숙현	
2025/05/19	400,000	행사홍보비	2025 서산생활문화센터 문화예술프로그램 강사료 및 재료비(소품꽃바구니)	2025/05/19	400,000	엄선화	
2025/05/19	408,000	행사홍보비	2025 서산생활문화센터 문화예술프로그램 강사료 및 재료비(소품꽃바구니)	2025/05/19	408,000	삼성플라원 앤 가드닝	

인출일자	인출액	비목	내역	지출일자	지출액	지급처	비고
2025/06/11	800,000	행사홍보비	2025 서산생활문화센터 문화예술프로그램 강사료 지급	2025/06/11	800,000	이윤배	
2025/06/11	800,000	행사홍보비	2025 서산생활문화센터 문화예술프로그램 강사료 지급	2025/06/11	800,000	지미성	
2025/06/20	800,000	행사홍보비	2025 서산생활문화센터 문화예술프로그램 강사료 지급	2025/06/20	800,000	이현영	
2025/09/30	100,000	행사홍보비	2025 하반기 문화예술프로그램 (소품뜨개)	2025/09/30	100,000	서산모사	
2025/09/30	200,000	행사홍보비	2025 하반기 문화예술프로그램 (소품뜨개)	2025/09/30	200,000	윤복순	
2025/09/30	400,000	행사홍보비	문화예술프로그램 강사료 및 재료비(퍼스널컬러)	2025/09/30	400,000	더샤인	
2025/09/30	200,000	행사홍보비	문화예술프로그램 강사료 및 재료비(퍼스널컬러)	2025/09/30	200,000	김숙현	
2025/11/04	800,000	행사홍보비	2025 서산생활문화센터 문화예술프로그램 강사료 지급	2025/11/04	800,000	이윤배	
2025/11/04	800,000	행사홍보비	2025 서산생활문화센터 문화예술프로그램 강사료 지급	2025/11/04	800,000	지미성	
2025/11/04	480,000	행사홍보비	2025 서산생활문화센터 문화예술프로그램 강사료 및 재료비(생화리스만들기)	2025/11/04	480,000	삼성플라원앤 가드닝	
2025/11/04	400,000	행사홍보비	2025 서산생활문화센터 문화예술프로그램 강사료 및 재료비(생화리스만들기)	2025/11/04	400,000	엄선화	
2025/11/06	800,000	행사홍보비	2025 서산생활문화센터 문화예술프로그램 강사료 지급	2025/11/06	800,000	김영실	
계	7,988,000			계	7,988,000		

○ 2026년 상반기(행사홍보비)

인출일자	인출액	비목	내역	지출일자	지출액	지급처	비고
2026/05/08	248,000	행사홍보비	서산생활문화센터 문화예술프로그램 재료구입(화과자만들기)	2026/05/08	248,000	봄날다과	
2026/05/14	200,000	행사홍보비	[품의]서산생활문화센터 문화예술프로그램 강사료 지급(화과자만들기)	2026/05/14	200,000	이수진	
2026/06/12	800,000	행사홍보비	[지출]2026서산생활문화센터 상반기 문화예술프로그램 강사료 지급	2026/06/12	800,000	이윤배	
2026/06/12	800,000	행사홍보비	[지출]2026서산생활문화센터 상반기 문화예술프로그램 강사료 지급	2026/06/12	800,000	지미성	
2026/06/12	800,000	행사홍보비	[지출]2026서산생활문화센터 상반기 문화예술프로그램 강사료 지급	2026/06/12	800,000	윤선옥	

인출일자	인출액	비목	내역	지출 일자	지출액	지급처	비고
2026/06/12	800,000	행사홍보비	[지출]2026서산생활문화센터 상반기 문화예술프로그램 강사료 지급	2026/06/12	800,000	맹현호	
계	3,648,000			계	3,648,000		

14. 성연생활문화센터

□ 사업개요

구분	사업기간	소요예산	주요사업	주요실적
2023년	2023.7.10.~12.31.	7,999천원	- 시설대관(정기, 수시) - 프로그램 운영 - 북카페 및 보드게임존 운영	- 이용인원: 총 2,145명 - 정기대관: 9팀 - 수시대관: 137팀 - 프로그램: 7강좌
2024년	2024.1.~12.	134,769천원 (행사홍보비 16,000천원)	- 시설대관(정기, 수시) - 프로그램 운영 - 북카페 및 보드게임존 운영	- 이용인원: 총 15,656명 - 정기대관: 39팀 - 수시대관: 345팀 - 프로그램: 27강좌
2025년	2025.1.~12.	145,126천원 (행사홍보비 16,000천원)	- 시설대관(정기, 수시) - 프로그램 운영 - 북카페 및 보드게임존 운영	- 이용인원: 총 16,492명 - 정기대관: 55팀 - 수시대관: 966팀 - 프로그램: 21강좌

【증빙자료】

1. 2023년 성연생활문화센터 운영결과 보고
2. 2024년 성연생활문화센터 운영결과 보고
3. 2025년 성연생활문화센터 운영결과 보고
4. 정산 결과(2023년~2026년 상반기)

□ 운영결과 보고(2023년~2025년)

2023년 성연생활문화센터 운영결과 보고

Ⅰ 시설 현황

○ 위　　치 : 서산시 성연면 성연4로 102-21 서산테크노밸리 국민체육센터 3층

○ 운영기간 : 2023. 7. 10.(월) ~ 12. 31.(일)

○ 면　　적 : 676㎡

○ 시설현황 : 총 대관공간 5개

구　분	공 간 (개/실)	기　능
다목적실	1	세미나, 발표회 공간
창작실 1, 2	2	소모임 동아리
동아리실 1, 2	2	소모임 동아리
북카페	1	휴게공간 및 카페
사무실	1	사무공간
조정실	1	음향 조정실
창고	1	창고
야외 테라스	2	야외 휴식공간

○ 운영시간 : 화~금 09:00~21:00 / 토 09:00~18:00 (※일·월 및 공휴일 휴관)

○ 운영내용

- 생활문화 활동 증진을 위한 지역문화예술 동아리 모임공간 무료대관
- 소규모 전시·공연 공간 제공으로 동아리 활동 활성화
- 북카페 운영을 통해 방문객에 휴식공간 제공 및 시민들의 정서 함양 도모

○ 운영인력 : 2명(재단 직원 2명)

○ 소요예산 : 78,000천원(시비)

Ⅱ 2023년 운영 내역

1 시설대관

○ 기　　간 : 2023. 8. 1. ~ 12. 30.

○ 내　　용 : 북카페 운영 및 다목적실, 창작실, 동아리실 무료대관

○ 이용인원 : **총 2,145명(146팀)**

- 정기대관 : 9팀
- 수시대관 : 137팀

계	음악	미술/공예	독서·외국어	무용·연극	문학	기타
146	45	27	8	26	9	31

○ 운영방법

- 정기대관 및 수시대관 모집 운영
- 온라인 접수(성연생활문화센터 홈페이지), 방문접수

※ 정기대관 : 하반기 모집 (8월~12월)

※ 수시대관 : 정기대관 접수 후 공실 대관

○ 운영결과

- 지역문화예술 동아리 활동 증진 도모
- 타 문화재단 행사 연계를 통해 지역 간 문화교류 활성화
- 음악, 무용 등 공연예술 동아리 적극 시설대관

2 체험프로그램

○ 기　　간 : 2023. 9. 5.(화) ~ 12. 31.(일)

○ 장　　소 : 성연생활문화센터 내 다목적실 및 창작실, 동아리실

○ 참여인원 : **7개 프로그램 / 총 102명**

○ 운영내용 :

- 성연생활문화센터 방문객 및 문자알림 신청자 대상 온라인 설문조사
- 수요 순위에 따라 프로그램 개설 및 참여자 모집·운영

- 수강료 무료 (강좌별 재료비 별도)

○ 소요예산 : 7,999천원

○ 프로그램 및 참여인원

대상	프로그램명	참여인원	횟수/시간	기간
성인	라인댄스	25명	15회(2시간)	9. 6. ~ 12. 13.
	라탄공예	10명	4회(2시간)	9. 5. ~ 9. 26.
	베이킹 클래스	5명	4회(2시간)	10. 17. ~ 11. 7
	양말목공예	10명	4회(2시간)	11. 9. ~ 11. 30.
	베이킹 원데이	20명	4회(2시간)	12. 7. ~ 12. 28.
초등	어린이 바둑	22명(초등저·고)	12회(2시간)	9. 9. ~ 12. 2.
유아	오감놀이	10명(3세~4세)	4회(2시간)	9. 9. ~ 10. 21.

○ 운영결과

- 프로그램 만족도 조사결과 ‘만족’ 이상 96% 달성
- 성연면(30~40대 여성) 거주자 프로그램 적극참여
- 다양한 생활문화체험 프로그램을 통해 문화향유 기회 제공

Ⅲ 관련사진

○ 대관 이용객





○ 충남문화관광재단 대관





○ 라인댄스


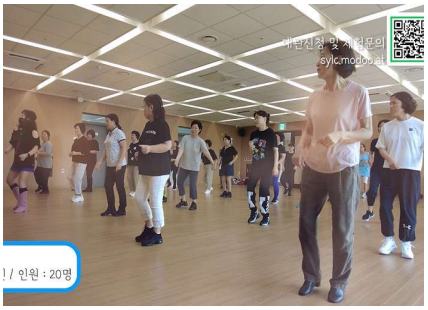



○ 라탄공예





○ 베이킹 클래스





○ 어린이 바둑





○ 오감놀이





○ 업사이클링 양말목공예





○ 베이킹 원데이 (크리스마스 케이크 만들기)





Ⅲ 홍보자료

○ 홈페이지 개설 및 문화재단 SNS홍보

성연생활문화센터 홈페이지 개설 ((https://sylc.modoo.at/))

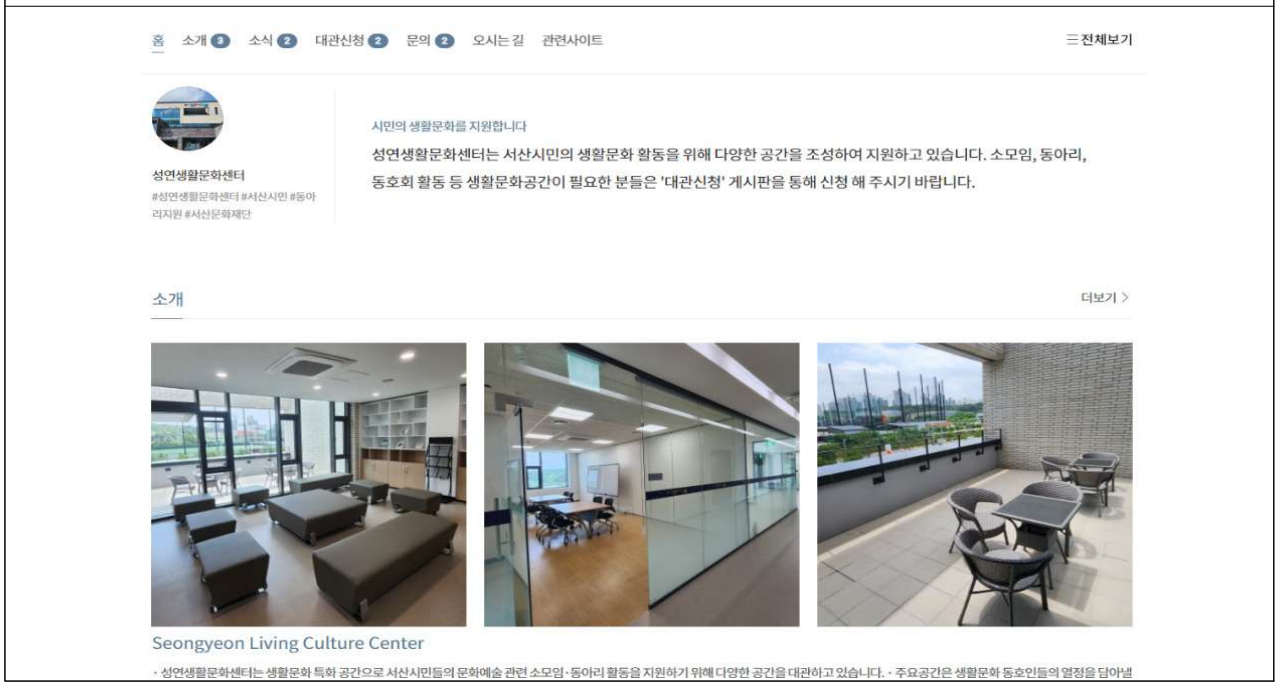

문화재단 SNS 활용



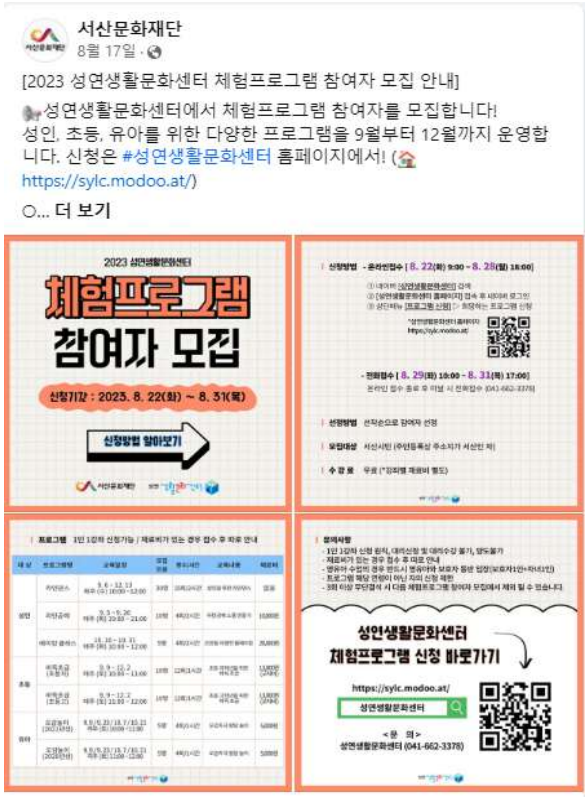

포스터	SNS 홍보이미지	카드뉴스
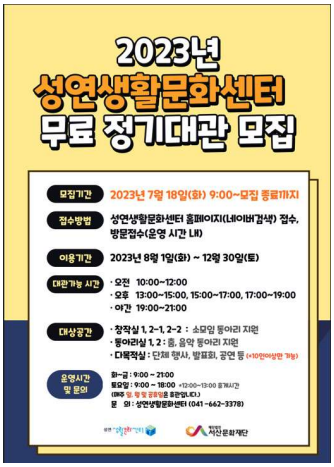	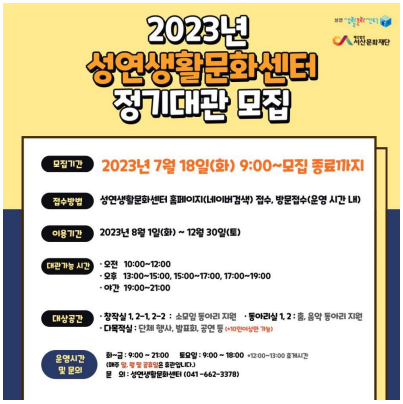	

○ 홍보영상 및 리플렛

홍보영상 제작	서산·성연 생활문화센터 리플렛 제작
	

2024 성연생활문화센터 운영결과 보고

2024년 성연생활문화센터 운영에 대한 결과보고임.
- 운영대상 : 동아리실 대관, 체험프로그램, 소품전시, 공모사업 등

I 운영 개요

○ 운영기간 : 2024. 1. 1. ~ 12. 31.
○ 운영장소 : 서산시 성연면 성연4로 102-21 서산테크노밸리 국민체육센터 3층
○ 운영시간 : 화~금 09:00~21:00 / 토 09:00~18:00 (※일·월 및 공휴일 휴관)
○ 운영인력 : 2명(재단 직원 2명)
○ 소요예산 : 134,769천원(시비)
○ 총 이용 인원 : 총 15,656여명(일 평균 65여명 / 월 평균 1,304여명)
○ 주요운영내용 : 동아리방 대관, 문화예술프로그램 운영, 공모사업 수행, 보드게임 체험존 및 북까페 운영
○ 시설현황 : 총 대관공간(다목적실, 창작실1.2, 동아리실1.2)

구 분	공 간 (개/실)	기 능	구 분	공 간 (개/실)	기 능
다목적실	1	세미나, 발표회 공간	사무실	1	사무공간
창작실 1, 2	2	소모임 동아리	조정실	1	음향 조정실
동아리실 1, 2	2	소모임 동아리	창고	1	창고
북카페	1	휴게공간 및 카페	야외 테라스	2	야외휴식공간

○ 방문자 현황

구 분	동아리수	연간 방문객(명)	비 고
정기대관	39	6,011	
수시대관	345	1,948	
문화예술 프로그램	-	3,234	3~12월
보드게임 체험존	-	848	7월부터 상시 진행
북카페이용	-	3,032	
기타행사	-	583	
총 계		15,656	

Ⅱ 2024년 운영 및 성과

1 시설 대관

○ 기　　간 : 2024. 1. 1. ~ 12. 31.

○ 내　　용 : 동아리방 대관

○ 이용인원: 동아리 39팀 / 347명 활동(※ 수시대관은 제외)

○ 동아리별 분류

계	음악/댄스	미술/공예	독서/외국어	연극/운동	문학/스터디	기타
39	14	8	3	9	4	1

○ 운영방법

- 상·하반기 정기대관 및 수시대관 모집 운영
- 온라인(서산생활문화센터 홈페이지), 방문예약 접수

○ 주요성과

- 지역문화예술 동아리 활동 증진 도모
- 타 문화재단 행사 연계를 통해 지역 간 문화교류 활성화
- 음악, 무용 등 공연예술 동아리 적극 시설대관

2 문화예술 프로그램 운영

○ 기　　간 : 2024. 3. 1. ~ 12. 7.

○ 참여인원: 27강좌, 1,656명 참여(누적 3,402명)

구　분	강좌 종류	참여인원	누적인원	비　고
상반기	9강좌	148명	1,032명	
하반기	15강좌	260명	1,122명	
방학체험	2강좌	400명	400명	
상시 체험	(보드게임 체험)	848명	848명	
총 계		1,656	3,402	

○ 주요성과

- 시민들이 문화예술 활동에 손쉽게 접근할 수 있도록 지원하여 생활 문화 활성화에 기여

- 프로그램 만족도 조사 결과 평균 95% 이상의 긍정적인 평가를 기록
- 서산에서 활동 중인 지역 예술가 및 강사진들과 협력 확대

3 공모사업 운영

○ 공모사업 개요

순번	공모사업명	사업기간	사업예산(천원)	비 고
1	장애인 문화예술교육 지원사업	2024. 6. ~ 12.	50,000천원	
2	문화로 사회연대 지역거점센터	2024. 7. ~ 12.	40,000천원	

○ 주요성과

- 공모사업을 통해 예산을 확보하여 프로그램의 질을 높이고, 시민 참여를 더욱 활성화함
- 사회적 약자와의 연대를 강화하며, 문화다양성을 기반으로 한 활동으로 지역 내 긍정적인 변화를 이끌어냄

4 북까페 및 보드게임 체험존 운영

○ 운영 기간: 북까페) 2024. 1. 1. ~ 12. 31.
보드게임 체험존) 2024. 8. 1. ~ 12. 30.

○ 참여 인원: 북까페) 총 3,032여명
보드게임 체험존) 총 848여명(193팀)

○ 주요성과

- 충남문화재단 문화다양성 도서캠페인 참여(13권 도서 기증받음)
- 가족 간의 유대감을 강화하고, 주민 간 소통의 장으로 활용됨
- 참여자들이 보드게임을 통해 문화적 경험을 쌓고 스트레스를 해소할 수 있었다는 긍정적인 반응

5 홍보 활동

보도자료 배포 (총 66건 뉴스기사 게시됨)

忠南日報 서산문화재단, 8월부터 성연생활문화센터 2차 문화예술 프로그램 운영



송낙인 기자
lihh7@hanmail.net
다른기사 보기

서산
입력 2024.07.12 14:25
댓글 0

키워드
#충남일보 서산문화재단
#성연생활문화센터 2차 문화예술 프로그램



대상	프로그램명	사업기간	모집인원	횟수/시간	재료비, 참가비
초등저	어린이 바둑	8. 3 - 10. 26 / 매주(토) 10:00	12명	12회/2시간	무료
초등고	어린이 바둑	8. 3 - 10. 26 / 매주(토) 11:00	12명	12회/2시간	무료
성인	라인댄스	8. 7 - 10. 30 / 매주(수) 10:00	25명	11회/1시간	무료
성인	성악-가곡배우기	8. 6 - 10. 1 / 매주(화) 19:00	20명	8회/2시간	무료
성인	코바늘 뜨개질	8. 7 - 10. 2 / 매주(수) 10:00	10명	8회/2시간	전회 55,000원
성인	이모티콘 강좌	8. 9 - 9. 27 / 매주(금) 19:00	10명	8회/2시간	태블릿pc(+펜슬) or 노트북(+펜타블렛)
초등저	어린이 오타마톤	7. 26 - 8. 16 / 매주(금) 10:00	7명	4회/1시간	무료
초등고	어린이 오타마톤	7. 26 - 8. 16 / 매주(금) 11:00	7명	4회/1시간	무료
성인	스마트폰 활스	9. 5 - 9. 26 / 매주(목) 13:00	10명	4회/2시간	스마트폰 지참
성인	야생화 그림톡	11. 7 - 11. 28 / 매주(목) 14:00	20명	각2회/2시간	5,000원
성인	크리스마스 리스 (수세미)	11. 7 - 11. 28 / 매주(목) 1차 19:00 / 2차 10:00	20명	각2회/2시간	5,000원
성인 (원데이)	크리스마스 리스 (꽃꽂이)	11.8 / 11.15 / 11.22 / 11.29 택1 매주(금) 19:00	32명	원데이/2시간	10,000원
성인 (원데이)	보테니컬아트 (엽서)	11. 1 (금) 14:00	10명	원데이/2시간	무료
성인 (원데이)	전각도장	11.6 / 11.13 / 11.20 / 11.27 택1 매주(수) 14:00	32명	원데이/2시간	무료
아빠와 자녀 (초등저까지)	아빠와 함께 과자집 만들기	12.7(토) 1차 10:00 / 2차 14:00	20명	원데이/2시	아이가 좋아하는 간식 3종류 (과자 or 사탕 or 젤리)

문화재단 홈페이지 홍보	성연생활문화센터 홈페이지 운영
	

SNS 홍보이미지	포스터 게시	X배너 게시
		

현수막 게시	서산·성연 생활문화센터 리플렛 제작
	

Ⅲ 향후 계획 및 개선점

○ **프로그램 다양성 및 전문성 강화**: 참여자 피드백을 반영하여, 다양한 연령층과 관심사를 반영한 새로운 문화예술 프로그램 개발 예정

○ **동아리방 대관 시스템 개선**: 예약 증가에 따른 시스템 개선 검토, 특히 인기 시간대의 효율적인 배분 방안을 마련할 계획

○ **공모사업 추가 유치**: 공모사업 참여를 통해 예산을 확보하고, 지역 예술가 및 단체와의 협력을 강화할 계획

○ **보드게임 체험존 운영 개선**: 분기별 신규 보드게임을 구매하여 이를 홍보하여, 이용자들에게 새로운 게임을 제공할 예정. 끝.

2025 성연생활문화센터 운영결과 보고

2025년 성연생활문화센터 운영에 대한 결과보고임.
- 운영대상 : 동아리실 대관, 문화예술 프로그램, 상시체험 등

I 운영 개요

○ 운영기간 : 2025. 1. 1. ~ 12. 31.
○ 운영장소 : 서산시 성연면 성연4로 102-21 서산테크노밸리 국민체육센터 3층
○ 운영시간 : 화~금 09:00~21:00 / 토 09:00~18:00 (※일·월 및 공휴일 휴관)
○ 운영인력 : 2명(재단 직원 2명)
○ 소요예산 : 145,126천원(시비)
○ 이용인원 : 총 16,492여명(일 평균 68여명 / 월 평균 1,374여명)
○ 운영내용 : 동아리방 대관, 문화예술프로그램 운영, 보드게임 체험존 및 북까페 운영
○ 시설현황 : 총 대관공간(다목적실, 창작실1.2-1.2-2, 동아리실1.2)

구 분	공 간 (개/실)	기 능	구 분	공 간 (개/실)	기 능
다목적실	1	세미나, 발표회 공간	사무실	1	사무공간
창작실 1, 2	2	소모임 동아리	조정실	1	음향 조정실
동아리실 1, 2	2	소모임 동아리	창고	1	창고
북카페	1	휴게공간 및 카페	야외 테라스	2	야외휴식공간

○ 방문자 현황

구 분	동아리수	증감률	방문객(명)	증감률	분석
정기대관	55	▲41.03%	4,409	▼25.65%	대형모임 축소 / 소규모 증가 (운영건수 기준 정기동아리 수)
수시대관	966(이용건수)	▲180%	4,554	▲133.78%	수시 동아리방 이용객 증가
문화예술 프로그램	-	-	2,127	▼34.23%	재료소진으로 체험종목 감소
보드게임 체험존	-	-	2,420	▲185.38%	지역까페 홍보 사용자 증가
북카페 이용객	-	-	2,982	▼1.65%	다양한 행사 감소
총 방문객	-	-	16,492	▲5.34%	작년대비 836명 증가

Ⅱ 2025년 운영 및 성과

1 시설 대관

○ 기　　간 : 2025. 1. 1. ~ 12. 31.

○ 내　　용 : 동아리방 대관

○ 이용인원: **동아리 55팀 / 242명 활동**(※ 수시대관은 제외)

○ 동아리별 분류

계	음악/댄스	미술/공예	독서/외국어	연극/운동	문학/스터디	기타
55	15	12	6	13	8	1

○ 운영방법

- 상·하반기 정기대관 및 수시대관 모집 운영
- 온라인 선착순 접수(서산문화재단 홈페이지)

○ 주요성과

- 지역문화예술 동아리 활동 증진 도모
- 타 문화재단 행사 연계를 통해 지역 간 문화교류 활성화
- 음악, 무용 등 공연예술 동아리 적극 시설대관

2 문화예술 프로그램 운영

○ 기　　간 : 2025. 3. 1. ~ 12. 4.

○ 참여인원 : **21강좌**(※ 상시포함), **2,839명 참여(누적 4,547명)**

구　분	강좌 종류	참여인원	누적인원	비　고
상·하반기	21강좌	261명	1,969명	
방학체험	2강좌	158명	158명	
상시 체험	(보드게임 체험)	2,420명	2,420명	
총 계		2,839명	4,547명	

○ 주요성과

- 시민들이 문화예술 활동에 손쉽게 접근할 수 있도록 지원하여 생활 문화 활성화에 기여

- 정규 프로그램 만족도 평균 96.1% 이상의 긍정적인 평가를 기록
- 지역 예술가 및 강사진 협력 기반 강화

3 북까페 운영

○ 운영 기간: 북까페) 2025. 1. 1. ~ 12. 31.

○ 주요성과

- 가족 간의 유대감을 강화하고, 주민 간 소통의 장으로 활용됨
- 참여자들이 보드게임을 통해 문화적 경험을 쌓고 스트레스를 해소할 수 있었다는 긍정적인 반응

4 홍보 활동

○ 홍보 뉴스기사 총 66건 게재

○ SNS 홍보, 홈페이지 운영, 리플렛 제작 등 다양한 홍보 채널 활용

○ 참고이미지

충청일보

실시간뉴스

뉴스 지역 오피니언·기획 충청일보TV 부동산리포트

홈 > 충남 > 서산

서산시 성연생활문화센터, 하반기 정기대관 신청 접수

송윤종 기자 | 입력 2025.06.10 15:42 | 댓글 0

11일 오전 10시~ 6월 20일 오후 6시까지 접수



실시간 뉴스

- [동정] 박영기 제천시의장
- [동정] 김창규 제천시장
- [오신손님] 스박포켓씨(SK하이닉스 ...
- 검찰, 항소심서도 대전 초등생 살인 ...
- 청주시 종합스포츠클럽육성 조성 논...
- 충청권 육아휴직 늘었지만 '아빠 휴...
- 초고속심사 1호 특허, 신청 19일 만에...
- 충북 청년 고용률 '상위권'이지만...전...
- 사문서 위조 혐의 박세리 부친 집유
- 경찰, 충북 기초의회 3곳 항공료 뱅뒤...

인기뉴스

1 신천지자원봉사단, 10년 이어온 효의 자리
2 [천안] 천안시 이진영 수신면장, 이건영 광덕면
3 충청권 주말 많은 눈, 최대 8cm 예보
4 고창섭 충북대 총장 사임의사 밝혀...교통대와
5 김영환 충북지사, 최민호 세종시장과 음구장 건립

<table>
<tr>
<td>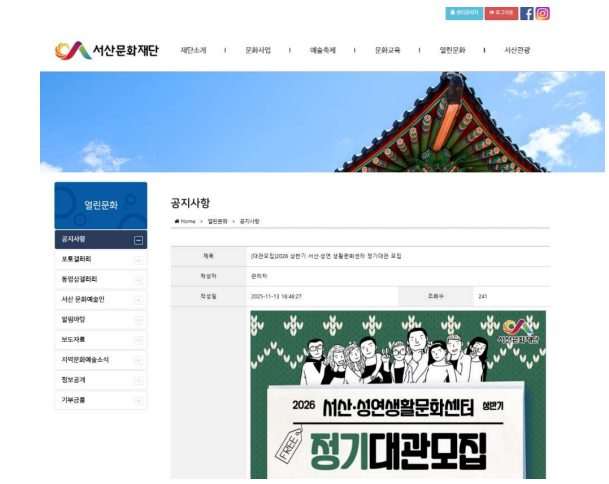
</td>
<td>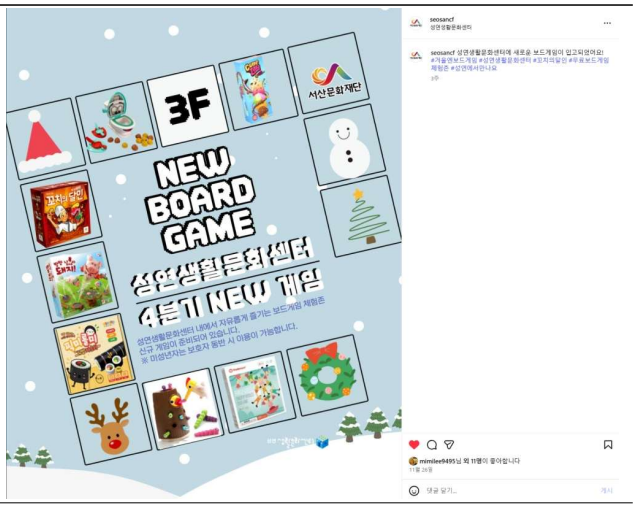
</td>
</tr>
<tr>
<td>재단 홈페이지</td>
<td>SNS 홍보이미지</td>
</tr>
<tr>
<td>
</td>
<td>
</td>
</tr>
<tr>
<td>포스터 게시</td>
<td>X배너 게시</td>
</tr>
<tr>
<td>
</td>
<td>
</td>
</tr>
<tr>
<td>현수막 게시</td>
<td>서산 · 성연 생활문화센터 리플렛 제작</td>
</tr>
</table>

Ⅲ 전년(2024년) 대비 분석(성과와 개선점)

○ 운영 성과

- 동아리 대관 및 순수 이용 목적 방문객 증가로 센터 운영 목적(자발적 생활문화 활동 촉진) 부합 성과 확인
- 정기·수시대관 이용 증가로 공간 활용도 및 반복 이용 기반 강화
- 북카페·체험존 등 순수 방문 수요 확대에 따른 일상형 이용(방문·체류) 기능 강화

○ 개선점

- 방학특집 비예산 체험 감소에 따른 프로그램 참여 인원 감소
  ➠ 방학기간 저비용 체험(원데이/주간형) 편성 보완 필요
- 연말 수영장 공사 소음 등 외부 변수로 이용 감소 요인 발생
  ➠ 사전 안내 및 탄력 운영(시간대 조정/대체 콘텐츠) 체계화 필요
- 순수 방문객 증가 추세 대응 미흡 가능
  ➠ 북카페·체험존 콘텐츠 정기 교체 및 큐레이션 강화 필요
- 대관 이용 증가에 따른 운영 부담 증가
  ➠ 대관안내(FAQ/표준안내문), 이용규칙, 현장(동선·사인) 정비 필요

Ⅳ 향후 계획

○ **방학 프로그램 보완** : 원데이·주간형 저비용 체험 편성 확대

○ **생활문화 활성화** : 동아리 신규 발굴 및 활동지원, 결과공유 연계

○ **순수 이용객 확대** : 북카페 테마 운영 및 콘텐츠 정기 교체

○ **대관 운영 개선** : 안내·규정 표준화 및 현장 안내체계 정비

○ **외부 변수 대응** : 공사·소음 등 사전 안내 및 탄력 운영 체계 마련

○ **성과관리** : 방문 목적별 지표 집계·분석 및 개선사항 반영. 끝.

□ 정산 결과(2023년~2026년 상반기)

○ 2023년(사업비)

인출 일자	인출액	비목	내역	지출 일자	지출액	지급처	지출결의서 번 호	비고
8/24	198,000	사업비	성연생활문화센터 체험프로그램 홍보물 제작	8/24	198,000	광고랜드	20230824-1	
8/30	146,060	사업비	성연생활문화센터 체험프로그램 재료비(오감놀이)	8/30	146,060	쿠팡	20230830-5	
9/6	400,000	사업비	성연생활문화센터 체험프로그램 재료비(라탄공예)	9/6	400,000	더 따숨	20230906-2	
10/4	480,000	사업비	성연생활문화센터 체험프로그램 강사료(라탄공예)	10/4	480,000	정옥진	20231004-6	
10/17	600,000	사업비	성연생활문화센터 체험프로그램 재료비(베이킹클래스)	10/17	600,000	밀키웨이	20231017-4	
10/26	480,000	사업비	성연생활문화센터 체험프로그램 강사료(오감놀이)	10/26	480,000	한소윤	20231026-9	
11/13	480,000	사업비	성연생활문화센터 체험프로그램 강사료(베이킹클래스)	11/13	480,000	주영숙	20231113-5	
11/24	250,000	사업비	성연생활문화센터 체험프로그램 재료비(업사이클링 양말목공예)	11/24	250,000	호호네 싹쓰링	20231124-3	
12/11	480,000	사업비	2023년 성연생활문화센터 체험프로그램 강사료(업사이클링 양말목공예)	12/11	480,000	장혜리	20231211-1	
12/11	765,000	사업비	성연생활문화센터 2차 체험프로그램 재료비(크리스마스케이크 만들기)	12/11	765,000	밀키웨이	20231211-2	
12/13	1,800,000	사업비	2023년 성연생활문화센터 체험프로그램 강사료(라인댄스)	12/13	1,800,000	장정화	20231213-5	
12/15	480,000	사업비	2023년 성연생활문화센터 체험프로그램 강사료(크리스마스 케이크 만들기)	12/15	480,000	주영숙	20231215-1	
12/20	1,440,000	사업비	2023년 성연생활문화센터 체험프로그램 강사료(바둑)	12/20	1,440,000	유세열	20231220-1	
계	7,999,060			계	7,999,060			

○ 2024년(행사홍보비)

인출일자	인출액	비목	내역	지출일자	지출액	지급처	지출결의서 번 호	비고
2024/02/14	187,000	행사홍보비	성연생활문화센터 체험프로그램 참여자 모집 홍보물 제작	2024/02/14	187,000	가람디자인광고	20240214-1	
2024/04/03	200,000	행사홍보비	2024 성연생활문화센터 1차 체험프로그램 재료비	2024/04/03	200,000	오피스디포	20240315-6	
2024/04/09	570,000	행사홍보비	2024 성연생활문화센터 상반기 체험프로그램 강사료 지급(3월)	2024/04/09	570,000	유세열	20240404-2	
2024/05/08	930,000	행사홍보비	2024 성연생활문화센터 상반기 체험프로그램 강사료 지급(4월)	2024/05/08	930,000	유세열	20240402-2	
2024/05/24	487,940	행사홍보비	성연생활문화센터 보드게임구입	2024/05/24	487,940	코리아보드게임즈	20240522-7	
2024/06/05	1,650,000	행사홍보비	2024 성연생활문화센터 상반기 체험프로그램 강사료 지급(5월)	2024/06/05	1,650,000	강현실	20240603-5	
2024/06/11	110,000	행사홍보비	성연생활문화센터 보드게임 체험존 홍보 현수막 등 제작	2024/06/11	110,000	가람디자인광고	20240611-5	
2024/07/08	880,000	행사홍보비	2024 성연생활문화센터 상반기 체험프로그램 강사료 지급(6월)	2024/07/08	880,000	유세열	20240704-1	
2024/07/26	287,700	행사홍보비	2024 성연생활문화센터 2차 문화예술 프로그램 재료구입(1)	2024/07/26	287,700	오피스디포	20240717-5	
2024/07/26	33,000	행사홍보비	2024 성연생활문화센터 2차 문화예술 프로그램 홍보물 제작비(배너)	2024/07/26	33,000	가람디자인광고	20240718-16	
2024/08/07	1,550,000	행사홍보비	2024 성연생활문화센터 상반기 체험프로그램 강사료 지급(7월)	2024/08/07	1,550,000	김현종	20240801-1	
2024/09/10	2,680,000	행사홍보비	2024 성연생활문화센터 상반기 체험프로그램 강사료 지급(8월)	2024/09/10	2,680,000	강현실	20240905-1	
2024/10/08	1,530,000	행사홍보비	2024 성연생활문화센터 하반기 문화예술 프로그램 강사료 지급(9월)(1)	2024/10/08	1,530,000	유세열	20241007-1	
2024/10/11	960,000	행사홍보비	2024 성연생활문화센터 하반기 문화예술 프로그램 강사료 지급(9월)(2)	2024/10/11	960,000	김현종	20241011-5	
2024/10/31	33,000	행사홍보비	2024 성연생활문화센터 2차 문화예술 프로그램 홍보물 제작비(배너)	2024/10/31	33,000	가람디자인광고	20240925-7	
2024/11/01	880,000	행사홍보비	2024 성연생활문화센터 하반기 문화예술 프로그램 강사료 지급(10월)	2024/11/01	880,000	유세열	20241031-8	

인출일자	인출액	비목	내역	지출일자	지출액	지급처	지출결의서 번 호	비고
2024/11/06	89,760	행사홍보비	2024 성연생활문화센터 하반기 문화예술 프로그램 재료비(야생화자수 그립톡)	2024/11/06	89,760	안준현	20241101-5	
2024/11/08	620,000	행사홍보비	2024 성연생활문화센터 하반기 문화예술 프로그램 재료비(리스 꽃꽂이)	2024/11/08	620,000	주식회사 맑은샘공예협회	20241031-13	
2024/11/28	236,600	행사홍보비	2024 성연생활문화센터 하반기 문화예술 프로그램 재료비(리스 수세미)	2024/11/28	236,600	서산모사	20241108-9	
2024/12/04	1,560,000	행사홍보비	2024 성연생활문화센터 하반기 문화예술 프로그램 강사료 지급(11월)	2024/12/04	1,560,000	맹현호	20241203-4	
2024/12/05	525,000	행사홍보비	2024 성연생활문화센터 하반기 문화예술 프로그램 재료비(아빠와 과자집 만들기)	2024/12/05	525,000	한스	20241105-9	
계	16,000,000			계	16,000,000			

○ 2025년(행사홍보비)

인출일자	인출액	비목	내역	지출일자	지출액	지급처	비고
2025/02/12	187,000	행사홍보비	2025 성연생활문화센터 상반기 문화예술 프로그램 홍보물 제작	2025/02/12	187,000	가람디자인광고	
2025/02/12	38,000	행사홍보비	2025 성연생활문화센터 상반기 문화예술 프로그램 재료구입(어반스케치)	2025/02/12	38,000	오피스디포	
2025/02/13	153,140	행사홍보비	성연생활문화센터 보드게임구입(1차)	2025/02/13	153,140	코리아보드게임즈	
2025/03/07	220,000	행사홍보비	2025 성연생활문화센터 상반기 문화예술 프로그램 재료대여(어린이 보드게임)	2025/03/07	220,000	원씽크	
2025/04/09	480,000	행사홍보비	2025 성연생활문화센터 상반기 문화예술 프로그램 강사료 지급(3월)(1)	2025/04/09	480,000	문영주	
2025/04/09	480,000	행사홍보비	2025 성연생활문화센터 상반기 문화예술 프로그램 강사료 지급(3월)(1)	2025/04/09	480,000	신인경	
2025/04/10	480,000	행사홍보비	2025 성연생활문화센터 상반기 문화예술 프로그램 재료구입(봄꽃바구니)	2025/04/10	480,000	난사랑방	
2025/04/15	210,000	행사홍보비	2025 성연생활문화센터 상반기 문화예술 프로그램 강사료 지급(3월)(2)	2025/04/15	210,000	장정화	
2025/04/15	480,000	행사홍보비	2025 성연생활문화센터 상반기 문화예술 프로그램 강사료 지급(3월)(2)	2025/04/15	480,000	유세열	
2025/04/18	136,400	행사홍보비	성연생활문화센터 보드게임구입(2차)	2025/04/18	136,400	코리아보드게임즈	
2025/05/08	280,000	행사홍보비	2025 성연생활문화센터 상반기 문화예술 프로그램 강사료 지급(4월)	2025/05/08	280,000	장정화	
2025/05/08	360,000	행사홍보비	2025 성연생활문화센터 상반기 문화예술 프로그램 강사료 지급(4월)	2025/05/08	360,000	유세열	

인출일자	인출액	비목	내역	지출일자	지출액	지급처	비고
2025/05/08	480,000	행사홍보비	2025 성연생활문화센터 상반기 문화예술 프로그램 강사료 지급(4월)	2025/05/08	480,000	문영주	
2025/05/08	480,000	행사홍보비	2025 성연생활문화센터 상반기 문화예술 프로그램 강사료 지급(4월)	2025/05/08	480,000	신인경	
2025/05/08	480,000	행사홍보비	2025 성연생활문화센터 상반기 문화예술 프로그램 강사료 지급(4월)	2025/05/08	480,000	김종명	
2025/05/08	480,000	행사홍보비	2025 성연생활문화센터 상반기 문화예술 프로그램 강사료 지급(4월)	2025/05/08	480,000	김애란	
2025/06/09	210,000	행사홍보비	2025 성연생활문화센터 상반기 문화예술 프로그램 강사료 지급(5월)	2025/06/09	210,000	장정화	
2025/06/09	480,000	행사홍보비	2025 성연생활문화센터 상반기 문화예술 프로그램 강사료 지급(5월)	2025/06/09	480,000	유세열	
2025/06/09	480,000	행사홍보비	2025 성연생활문화센터 상반기 문화예술 프로그램 강사료 지급(5월)	2025/06/09	480,000	김종명	
2025/07/04	280,000	행사홍보비	2025 성연생활문화센터 상반기 문화예술 프로그램 강사료 지급(6월)	2025/07/04	280,000	장정화	
2025/07/04	480,000	행사홍보비	2025 성연생활문화센터 상반기 문화예술 프로그램 강사료 지급(6월)	2025/07/04	480,000	유세열	
2025/07/19	187,000	행사홍보비	성연생활문화센터 하반기 문화예술 프로그램 홍보물 제작	2025/07/19	187,000	가람디자인광고	
2025/07/19	157,480	행사홍보비	성연생활문화센터 보드게임구입(3차)	2025/07/19	157,480	코리아보드게임즈	
2025/07/29	48,000	행사홍보비	2025 성연생활문화센터 하반기 문화예술 프로그램 재료구입(어반스케치)	2025/07/29	48,000	(주)아성다이소	
2025/08/14	480,000	행사홍보비	2025 성연생활문화센터 하반기 문화예술 프로그램 재료대여(어린이 보드게임)	2025/08/14	480,000	원씽크	
2025/09/04	480,000	행사홍보비	2025 성연생활문화센터 하반기 문화예술 프로그램 강사료 지급(8월)	2025/09/04	480,000	김종명	
2025/09/04	480,000	행사홍보비	2025 성연생활문화센터 하반기 문화예술 프로그램 강사료 지급(8월)	2025/09/04	480,000	신인경	
2025/09/04	280,000	행사홍보비	2025 성연생활문화센터 하반기 문화예술 프로그램 강사료 지급(8월)	2025/09/04	280,000	장정화	
2025/09/30	208,000	행사홍보비	2025 성연생활문화센터 하반기 문화예술 프로그램 재료구입(화과자체험)	2025/09/30	208,000	봄날다과	
2025/10/01	480,000	행사홍보비	2025 성연생활문화센터 하반기 문화예술 프로그램 강사료 지급(9월)	2025/10/01	480,000	김종명	
2025/10/01	480,000	행사홍보비	2025 성연생활문화센터 하반기 문화예술 프로그램 강사료 지급(9월)	2025/10/01	480,000	신인경	
2025/10/01	280,000	행사홍보비	2025 성연생활문화센터 하반기 문화예술 프로그램 강사료 지급(9월)	2025/10/01	280,000	장정화	
2025/10/01	240,000	행사홍보비	2025 성연생활문화센터 하반기 문화예술 프로그램 강사료 지급(9월)	2025/10/01	240,000	강현실	
2025/10/01	240,000	행사홍보비	2025 성연생활문화센터 하반기 문화예술 프로그램 강사료 지급(9월)	2025/10/01	240,000	이수진	
2025/10/24	152,980	행사홍보비	성연생활문화센터 보드게임구입(4차)	2025/10/24	152,980	팝콘에듀	
2025/10/24	362,000	행사홍보비	2025 성연생활문화센터 하반기 문화예술 프로그램 재료구입(퍼스널체험)	2025/10/24	362,000	더샤인	
2025/10/31	480,000	행사홍보비	2025 성연생활문화센터 하반기 문화예술 프로그램 강사료 지급(10월)	2025/10/31	480,000	김종명	
2025/10/31	360,000	행사홍보비	2025 성연생활문화센터 하반기 문화예술 프로그램 강사료 지급(10월)	2025/10/31	360,000	신인경	

인출일자	인출액	비목	내역	지출일자	지출액	지급처	비고
2025/10/31	280,000	행사홍보비	2025 성연생활문화센터 하반기 문화예술 프로그램 강사료 지급(10월)	2025/10/31	280,000	장정화	
2025/10/31	360,000	행사홍보비	2025 성연생활문화센터 하반기 문화예술 프로그램 강사료 지급(10월)	2025/10/31	360,000	강현실	
2025/10/31	360,000	행사홍보비	2025 성연생활문화센터 하반기 문화예술 프로그램 강사료 지급(10월)	2025/10/31	360,000	윤복순	
2025/11/28	210,000	행사홍보비	2025 성연생활문화센터 하반기 문화예술 프로그램 강사료 지급(11월)	2025/11/28	210,000	장정화	
2025/11/28	360,000	행사홍보비	2025 성연생활문화센터 하반기 문화예술 프로그램 강사료 지급(11월)	2025/11/28	360,000	신인경	
2025/11/28	360,000	행사홍보비	2025 성연생활문화센터 하반기 문화예술 프로그램 강사료 지급(11월)	2025/11/28	360,000	김종명	
2025/11/28	360,000	행사홍보비	2025 성연생활문화센터 하반기 문화예술 프로그램 강사료 지급(11월)	2025/11/28	360,000	강현실	
2025/11/28	480,000	행사홍보비	2025 성연생활문화센터 하반기 문화예술 프로그램 강사료 지급(11월)	2025/11/28	480,000	윤복순	
2025/11/28	240,000	행사홍보비	2025 성연생활문화센터 하반기 문화예술 프로그램 강사료 지급(11월)	2025/11/28	240,000	김숙현	
2025/12/05	120,000	행사홍보비	2025 성연생활문화센터 하반기 문화예술 프로그램 강사료 지급(12월)	2025/12/05	120,000	김종명	
2025/12/05	120,000	행사홍보비	2025 성연생활문화센터 하반기 문화예술 프로그램 강사료 지급(12월)	2025/12/05	120,000	윤복순	
계	16,000,000			계	16,000,000		

○ 2026년(1월~6월)

인출일자	인출액	비목	내역	지출일자	지출액	지급처	지출결의서 번호	비고
2026-01-21	55,000	수선유지비	성연생활문화센터 CCTV 시설물 보수	2026-01-21	55,000	에스케이쉴더스(주) 서산지점	20260116-00001	
2026-01-22	132,000	지급수수료	성연생활문화센터 무인경비 및 근태관리 시스템 용역 월정료(1월)	2026-01-22	132,000	에스케이쉴더스(주) 서산지점	20260115-00003	
2026-01-22	115,680	지급수수료	성연생활문화센터 정수기 및 공기청정기 임대료 지급(1월)	2026-01-22	115,680	코웨이(주)	20260119-00004	
2026-01-26	52,800	수선유지비	성연생활문화센터 여성 장애인화장실 변기 수리비 지급	2026-01-26	52,800	계림(주)	20260126-00004	
2026-01-26	95,280	지급수수료	성연생활문화센터 인터넷 및 통신요금 납부(1월)	2026-01-26	95,280	(주)케이티	20260122-00001	
2026-01-27	456,000	소모품비	성연생활문화센터 소모품 구입	2026-01-27	456,000	오피스디포	20260127-00001	
2026-02-05	132,000	지급수수료	성연생활문화센터 무인경비 및 근태관리 시스템 용역 월정료(2월)	2026-02-05	132,000	에스케이쉴더스(주) 서산지점	20260204-00001	
2026-02-12	850,000	지급수수료	2026 성연생활문화센터 청소용역비 지급(1월)	2026-02-12	850,000	더클린컴퍼니	20260209-00001	

인출일자	인출액	비목	내역	지출일자	지출액	지급처	지출결의서 번호	비고
2026-02-20	228,540	소모품비	성연생활문화센터 2월 소모품 구입	2026-02-20	228,540	오피스디포	20260211-00001	
2026-02-20	250,000	도서인쇄비	성연생활문화센터 도서 구입 1차	2026-02-20	250,000	문화서점(서산)	20260220-00004	
2026-02-20	490,000	행사홍보비	성연생활문화센터 상반기 문화예술 프로그램 홍보물 제작비 지급	2026-02-20	490,000	주호기획	20260204-00002	
2026-02-20	115,680	지급수수료	성연생활문화센터 정수기 및 공기청정기 임대료 지급(2월)	2026-02-20	115,680	코웨이(주)	20260219-00003	
2026-02-25	90	지급수수료	성연생활문화센터 인터넷 및 통신요금 납부(2월)	2026-02-25	90	(주)케이티	20260225-00002	
2026-02-25	140,710	지급수수료	성연생활문화센터 인터넷 및 통신요금 납부(2월)	2026-02-25	140,710	(주)케이티	20260225-00002	
2026-02-26	152,660	행사홍보비	성연생활문화센터 보드게임 구입-1차	2026-02-26	152,660	팝콘에듀	20260225-00004	
2026-03-10	850,000	지급수수료	2026 성연생활문화센터 청소용역비 지급(2월)	2026-03-10	850,000	더클린컴퍼니	20260305-00003	
2026-03-13	1,100,000	지급수수료	성연생활문화센터 방문객용 와이파이 무선컨트롤러 설정 요역비 지급	2026-03-13	1,100,000	주식회사 루시드네트웍스	20260309-00002	
2026-03-13	300,000	지급수수료	성연생활문화센터 방문객용 와이파이 방화벽 설치 용역비 지급	2026-03-13	300,000	주식회사 아이앤이	20260309-00001	
2026-03-16	132,000	지급수수료	성연생활문화센터 무인경비 및 근태관리 시스템 용역 월정료(3월)	2026-03-16	132,000	에스케이쉴더스(주) 서산지점	20260311-00001	
2026-03-17	115,680	지급수수료	성연생활문화센터 정수기 및 공기청정기 임대료 지급(3월)	2026-03-17	115,680	코웨이(주)	20260316-00005	
2026-03-24	480,380	지급수수료	성연생활문화센터 인터넷 및 통신요금 납부(3월)(설치포함)	2026-03-24	480,380	(주)케이티	20260323-00003	
2026-03-27	198,000	소모품비	성연생활문화센터 직원 명함 제작비 지급	2026-03-27	198,000	미디어서산 주식회사	20260325-00004	
2026-04-02	157,400	소모품비	성연생활문화센터 소모품 구입	2026-04-02	157,400	드림디포도매문구	20260402-00001	
2026-04-03	480,000	행사홍보비	2026 성연생활문화센터 상반기 문화예술 프로그램 강사료 지급(3월)	2026-04-03	480,000	강재규	20260402-00002	
2026-04-03	360,000	행사홍보비	2026 성연생활문화센터 상반기 문화예술 프로그램 강사료 지급(3월)	2026-04-03	360,000	김종명	20260402-00002	
2026-04-03	360,000	행사홍보비	2026 성연생활문화센터 상반기 문화예술 프로그램 강사료 지급(3월)	2026-04-03	360,000	유세열	20260402-00002	
2026-04-03	360,000	행사홍보비	2026 성연생활문화센터 상반기 문화예술 프로그램 강사료 지급(3월)	2026-04-03	360,000	황연경	20260402-00002	

인출 일자	인출액	비목	내역	지출 일자	지출액	지급처	지출결의서 번 호	비고
2026-04-04	165,000	수선유지비	성연생활문화센터 제빙기 위생관리비 지급	2026-04-04	165,000	루미케어	20260320-00013	
2026-04-13	132,000	지급수수료	성연생활문화센터 무인경비 및 근태관리 시스템 용역 월정료(4월)	2026-04-13	132,000	에스케이쉴더스(주) 서산지점	20260407-00005	
2026-04-14	115,680	지급수수료	성연생활문화센터 정수기 및 공기청정기 임대료 지급(4월)	2026-04-14	115,680	코웨이(주)	20260414-00001	
2026-04-15	40,000	소모품비	성연생활문화센터 정수기 필터 구입	2026-04-15	40,000	미주상사	20260406-00005	
2026-04-21	278,920	지급수수료	성연생활문화센터 인터넷 및 통신요금 납부(4월)	2026-04-21	278,920	㈜케이티	20260420-00002	
2026-04-23	850,000	지급수수료	2026 성연생활문화센터 청소용역비 지급(3월)	2026-04-23	850,000	더클린컴퍼니	20260409-00006	
2026-04-24	800,000	행사홍보비	2026년 성연생활문화센터 상반기 문화예술 프로그램 재료 구입(이끼로 만드는 작은 정원)	2026-04-24	800,000	농업회사법인 씨앗토리	20260424-00001	
2026-05-04	600,000	행사홍보비	2026년 성연생활문화센터 상반기 문화예술 프로그램 재료 구입(아빠,도시락을 부탁해-요리)	2026-05-04	600,000	에그팡팡	20260504-00002	
2026-05-08	850,000	지급수수료	2026 성연생활문화센터 청소용역비 지급(4월)	2026-05-08	850,000	더클린컴퍼니	20260507-00006	
2026-05-08	210,000	소모품비	성연생활문화센터 설치용 비상 손전등 구입	2026-05-08	210,000	드림디포도매문구	20260507-00007	
2026-05-08	369,000	소모품비	성연생활문화센터 소모품 구입	2026-05-08	369,000	충남장애인생산품판매시설	20260508-00007	
2026-05-11	132,000	지급수수료	성연생활문화센터 무인경비 및 근태관리 시스템 용역 월정료(5월)	2026-05-11	132,000	에스케이쉴더스(주) 서산지점	20260508-00012	
2026-05-12	480,000	행사홍보비	2026 성연생활문화센터 상반기 문화예술프로그램 강사료 지급(4월)	2026-05-12	480,000	강재규	20260512-00005	
2026-05-12	480,000	행사홍보비	2026 성연생활문화센터 상반기 문화예술프로그램 강사료 지급(4월)	2026-05-12	480,000	김종명	20260512-00005	
2026-05-12	240,000	행사홍보비	2026 성연생활문화센터 상반기 문화예술프로그램 강사료 지급(4월)	2026-05-12	240,000	김지연	20260512-00005	
2026-05-12	360,000	행사홍보비	2026 성연생활문화센터 상반기 문화예술프로그램 강사료 지급(4월)	2026-05-12	360,000	유세열	20260512-00005	
2026-05-12	240,000	행사홍보비	2026 성연생활문화센터 상반기 문화예술프로그램 강사료 지급(4월)	2026-05-12	240,000	유일순	20260512-00005	
2026-05-29	229,110	지급수수료	성연생활문화센터 인터넷 및 통신요금 납부(5월)	2026-05-29	229,110	㈜케이티	20260529-00001	
2026-05-29	115,680	지급수수료	성연생활문화센터 정수기 및 공기청정기 임대료 지급(5월)	2026-05-29	115,680	코웨이(주)	20260529-00003	

인출 일자	인출액	비목	내역	지출 일자	지출액	지급처	지출결의서 번 호	비고
2026-06-02	240,000	행사홍보비	2026 성연생활문화센터 상반기 문화예술프로그램 강사료 지급(5월)	2026-06-02	240,000	강재규	20260602-00002	
2026-06-02	480,000	행사홍보비	2026 성연생활문화센터 상반기 문화예술프로그램 강사료 지급(5월)	2026-06-02	480,000	김종명	20260602-00002	
2026-06-02	600,000	행사홍보비	2026 성연생활문화센터 상반기 문화예술프로그램 강사료 지급(5월)	2026-06-02	600,000	유세열	20260602-00002	
2026-06-02	57,000	행사홍보비	2026년 성연생활문화센터 상반기 문화예술 프로그램 재료 구입(사각사각일상드로잉)	2026-06-02	57,000	드림디포도매문구	20260519-00003	
2026-06-02	28,000	행사홍보비	2026년 성연생활문화센터 상반기 문화예술 프로그램 재료 구입(사각사각일상드로잉)	2026-06-02	28,000	(주)아성다이소	20260519-00003	
2026-06-11	850,000	지급수수료	2026 성연생활문화센터 청소용역비 지급(5월)	2026-06-11	850,000	더클린컴퍼니	20260605-00007	
2026-06-11	132,000	지급수수료	성연생활문화센터 무인경비 및 근태관리 시스템 용역 월정료(6월)	2026-06-11	132,000	에스케이쉴더스(주) 서산지점	20260605-00006	
2026-06-16	115,680	지급수수료	성연생활문화센터 정수기 및 공기청정기 임대료 지급(6월)	2026-06-16	115,680	코웨이(주)	20260616-00001	
2026-06-17	308,000	행사홍보비	2026년 성연생활문화센터 상반기 문화예술 프로그램 재료 구입(초등과학-교구)	2026-06-17	308,000	달빛공간	20260602-00007	
2026-06-18	147,340	행사홍보비	성연생활문화센터 보드게임 구입-2차	2026-06-18	147,340	팝콘에듀	20260618-00010	
2026-06-18	198,000	소모품비	성연생활문화센터 소모품 구입	2026-06-18	198,000	드림디포도매문구	20260618-00009	
2026-06-18	50,000	소모품비	성연생활문화센터 소모품 구입	2026-06-18	50,000	새녘	20260618-00009	
2026-06-18	920,000	소모품비	성연생활문화센터 소모품 구입	2026-06-18	920,000	새녘	20260617-00004	
2026-06-18	490,000	행사홍보비	성연생활문화센터 하반기 프로그램 홍보물 제작비 지급	2026-06-18	490,000	주호기획	20260618-00012	
계	19,463,310			계	19,463,310			

15. 기부금 특별회계

□ 기부금 특별회계 현황

구분	구분		금액	기부자	수혜자
2023년	조건부기부	제22회 팔봉산감자축제	300만 원	농협은행 서산시지부	팔봉산감자축제 추진위원회
		제20회 서산해미읍성축제	300만 원		서산문화재단 (문화사업팀)
2024년	조건부기부	제1회 서산음암달래축제	1,000만 원	농협은행 서산시지부	음암달래축제 추진위원회
		제23회 팔봉산감자축제	300만 원		팔봉산감자축제 추진위원회
		제21회 서산해미읍성축제	300만 원		서산문화재단 (문화사업팀)
2025년	조건부기부	제24회 팔봉산감자축제	300만 원	농협은행 서산시지부	팔봉산감자축제 추진위원회
		제22회 서산해미읍성축제	300만 원		서산문화재단 (문화사업팀)
	순수기부	제22회 서산해미읍성축제 청송심가 공연	1,000만 원	서산문화재단	서산문화재단 (문화사업팀)

※ 참고사항

○ 기부금단체 지정 승인/기획재정부(2021.9.)

※ 「법인세법 시행령」 제39조 제1항 제1호 바목에 따라 지정기부금단체 승인

○ 서산문화재단 기부금품 관리 및 운영에 관한 규정 제정(2021. 11.)

2023년도 기부금품 모집 및 사용 보고

1. 모집금품의 총액 및 수량

❍ 총 모집금액 : 금6,000,000원 ※ 전액현금

- 지정기부 : 금6,000,000원

❍ 접수현황

구분		금액	기부자	형태	수혜자
조건부 기부	제22회 팔봉산감자축제	300만원	농협은행 서산시지부	현금	팔봉산감자축제 추진위원회
	제20회 서산해미읍성축제	300만원		현금	서산문화재단 (문화사업팀)

2. 기부금품 사용명세

❍ 총 사용액 : 금5,616,450원

- 지정기부금 : 2건(금5,616,450원)

지출월	지급목적	지급건수	대표지급처	금액
합계		8		5,616,450원
8월	제22회 팔봉산감자축제	1	서광종합주방	3,000,000원
10월	제20회 서산해미읍성축제	7	주식회사 충남유통 외 2곳	2,616,450원

3. 기부금 잔액

❍ 총 잔액 : 금383,550원

- 지정기부금 : 금383,550원

2024년도 기부금품 모집 및 사용 보고

1. 모집금품의 총액 및 수량

❍ 총 모집금액 : 금16,000,000원 ※ 전액현금

- 지정기부 : 금16,000,000원

❍ 접수현황

구분		금액	기부자	형태	수혜자
조건부 기부	제1회 서산음암달래축제	1,000만원	농협은행 서산시지부	현금	음암달래축제 추진위원회
	제23회 팔봉산감자축제	300만원		현금	팔봉산감자축제 추진위원회
	제21회 서산해미읍성축제	300만원		현금	서산문화재단(문화사업팀)

2. 기부금품 사용명세

❍ 총 사용액 : 금16,000,000원

- 지정기부금 : 3건(금16,000,000원)

지출월	지급목적	지급건수	대표지급처	금액
합계		3		16,000,000원
3월	박첨지놀이 공연과 함께 하는 서산음암달래축제 지원	1	음암농협협동조합	10,000,000원
6월	팔봉산감자축제 지원	1	팔봉산감자축제추진위원회	3,000,000원
10월	서산해미읍성축제 지원	1	서산문화재단(문화사업팀)	3,000,000원

2025년도 기부금품 모집 및 사용 보고

1. 모집금품의 총액 및 수량

❍ 총 모집금액: 금16,000,000원 ※ 전액현금

- 지 정 기 부: 금6,000,000원
- 비지정기부: 금10,000,000원

❍ 접수현황

구분		금액	기부자	형태	수혜자
조건부 기부	제24회 팔봉산감자축제	300만원	농협은행 서산시지부	현금	팔봉산감자축제 추진위원회
	제22회 서산해미읍성축제	300만원	농협은행 서산시지부	현금	서산문화재단 (문화사업팀)
순수 기부	제22회 서산해미읍성축제 청송심가공연	1,000만원	유재홍	현금	서산문화재단 (문화사업팀)

2. 기부금품 사용명세

❍ 총 사용액 : 금16,000,000원

- 지정기부금 : 2건(금6,000,000원)
- 비지정기부 : 1건(금10,000,000원)

지출월	지급목적	지급건수	대표지급처	금액
합계		3		16,000,000원
6월	팔봉산감자축제 지원	1	팔봉산감자축제추진위원회	3,000,000원
9월	청송심가	1	서산문화재단(문화사업팀)	10,000,000원
9월	서산해미읍성축제 지원	1	서산문화재단(문화사업팀)	3,000,000원

부춘동

행정사무감사 목록

요구번호	요 구 내 용	요구 의원	비 고 (페이지)
225	○ 부춘동 행정복지센터 주차장 부지 (읍내동 417-1 일원) 매입	이경화의원	

요구 번호	225

작성자 : 지방행정 7급 서정섭(☎3599)
팀 장 : 총무팀장 김아선(☎3581)
확인자 : 부춘동장 성기찬(☎3580)

□ 요구내용

○ 부춘동 행정복지센터 주차장 부지(읍내동 417-1 일원) 매입

- 예산에 따른 세부 집행 내역(명세서 및 정산서)

□ 답변내용

○ 예산 및 집행내역

(단위 : 천원)

지급일자	지출내역	지급액	예산액	지출잔액
23. 4. 26.	부춘동 주차장 부지 매입 시행	3,310,000	3,310,000	-
합계		**3,310,000**	**3,310,000**	-

○ 매입 세부내역

(단위 : 천원)

소유자	대상물건	지급액
합계		**3,310,000**
개인A	읍내동 416-5, 읍내동 416-1	1,120,000
개인B	읍내동 417-9	78,400
개인C	읍내동 416-6, 읍내동 417-1, 읍내동 418-1, 읍내동 418-3	2,111,600